

Заказчик – ООО «ГРК «ЭНКО»

«Жилой район в границах ул. Тимофея Кармацкого - Мельникайте и берега река Тура в г. Тюмени. 3 очередь строительства. Корректировка. Многоквартирный жилой дом ГП-12 с встроенно-пристроенным подземным паркингом. Многоквартирный жилой дом ГП-13 с встроенно-пристроенным подземным паркингом»

Многоквартирный жилой дом ГП-13 с встроенно-пристроенным подземным паркингом

РАБОЧАЯ ДОКУМЕНТАЦИЯ

Архитектурные решения.

Секция 13.1

26091-13_C1_АР_РД

| Изм. | № док. | Подп. | Дата |
|-------------|---------------|---------------|-------------|
| 1 | 0003-25 | <i>В.И.И.</i> | 06.25 |
| 2 | 0003-25 | <i>В.И.И.</i> | 07.25 |
| 3 | 0003-25 | <i>В.И.И.</i> | 10.25 |
| 4 | 0003-25 | <i>В.И.И.</i> | 11.25 |
| 5 | 0003-25 | <i>В.И.И.</i> | 01.26 |
| 6 | 0003-25 | <i>В.И.И.</i> | 01.26 |
| 7 | 0003-25 | <i>В.И.И.</i> | 02.26 |
| 8 | 0003-25 | <i>В.И.И.</i> | 04.26 |
| 9 | 0003-25 | <i>В.И.И.</i> | 06.26 |

2024

Заказчик – ООО «ГРК «ЭНКО»

«Жилой район в границах ул. Тимофея Кармацкого - Мельникайте и берега река Тура в г. Тюмени. 3 очередь строительства. Корректировка. Многоквартирный жилой дом ГП-12 с встроенно-пристроенным подземным паркингом. Многоквартирный жилой дом ГП-13 с встроенно-пристроенным подземным паркингом»

Многоквартирный жилой дом ГП-13 с встроенно-пристроенным подземным паркингом

РАБОЧАЯ ДОКУМЕНТАЦИЯ

Архитектурные решения.

Секция 13.1

26091-13_C1_АР_РД

Главный инженер проекта

Л.В. Плукчи

| Изм. | № док. | Подп. | Дата |
|------|---------|----------------|-------|
| 1 | 0003-25 | <i>Plukchi</i> | 06.25 |
| 2 | 0003-25 | <i>Plukchi</i> | 07.25 |
| 3 | 0003-25 | <i>Plukchi</i> | 10.25 |
| 4 | 0003-25 | <i>Plukchi</i> | 11.25 |
| 5 | 0003-25 | <i>Plukchi</i> | 01.26 |
| 6 | 0003-25 | <i>Plukchi</i> | 01.26 |
| 7 | 0003-25 | <i>Plukchi</i> | 02.26 |
| 8 | 0003-25 | <i>Plukchi</i> | 04.26 |
| 9 | 0003-25 | <i>Plukchi</i> | 06.26 |

2024

| | |
|--------------|--|
| Взам. инв. № | |
| Подп. и дата | |
| Инв. № подл. | |

| | | | | |
|------------|------------------------------------|--|--|--|
| Разрешение | Обозначение | 26091-13_С1_АР_РД | | |
| № 0003-25 | Наименование объекта строительства | Жилой район в границах ул. Тимофея Кармацкого – Мельникайте и берега река Тура в г. Тюмени. 3 очередь строительства. Корректировка. Многоквартирный жилой дом ГП-12 с встроено-присоединенным подземным паркингом. Многоквартирный жилой дом ГП-13 с встроено-присоединенным подземным паркингом | | |

| Изм. | Лист | Содержание изменения | Код | Примечание |
|------|------|----------------------|-----|------------|
|------|------|----------------------|-----|------------|

Графическая часть:

| | | | | |
|---|--------|---|---|--------------|
| 1 | 1 | Дополнена ведомость основных комплектов рабочих чертежей, квартирный состав переименован в квартирную графика, дополнены общие указания, добавлена таблица с ТЭП. | 1 | Изм.1 (Зам.) |
| | 2-8 | На 1 этаже добавлены грязезащитные решетки. Откорректированы условные обозначения и штриховки конструкций. Добавлены зоны утепления под подвалом и зоны теплого пола на 2 этаже. На плане последнего этажа указаны сети канализации. На планах подвалов обозначены приямки с размерами. Добавлены недостающие марки, отметки. Обозначения соседних секций указаны с ссылкой на раздел РД. Добавлено наименование планов на листах, где оно отсутствовало. | 1 | Изм.1 (Зам.) |
| | 9 | Обозначения соседних секций указаны с ссылкой на раздел РД. Добавлены недостающие отметки. | 1 | Изм.1 (Зам.) |
| | 10 | Добавлено обозначение подвесного потолка, закрывающего сети на последнем этаже, замаркированы ограждения, в примечаниях дана ссылка на раздел АСУ. | 1 | Изм.1 (Зам.) |
| | 11-14 | Откорректирована нарезка и открывание окон и витражей, добавлены вентиляционные решетки над дверьми при входах в коммерцию. На блок схемах стрелками указано какой вид отображен на фасаде. Исправлено положение козырьков. | 1 | Изм.1 (Зам.) |
| | 15-18 | Откорректирована нарезка и открывание окон и витражей, добавлены вентиляционные решетки над дверьми при входах в коммерцию. Откорректированы ведомости отделки фасадов. На блок схемах стрелками указано какой вид отображен на фасаде. Исправлено положение козырьков. Откорректирован витраж со стемалитом. | 1 | Изм.1 (Зам.) |
| | 19 | Добавлены эскизы корзин кондиционеров, уточнены размеры декоративных элементов. | 1 | Изм.1 (Зам.) |
| | 20 | Откорректированы спецификации заполнения проемов, добавлены отливы, дверцы для ниш инженерных систем, убрано примечание о комплектации дверей электронными замками | 1 | Изм.1 (Зам.) |
| | 21, 22 | Откорректирована нарезка и открывание окон и витражей, добавлены вентиляционные решетки над дверьми при входах в коммерцию. Откорректирован витраж со стемалитом. | 1 | Изм.1 (Зам.) |
| | 23 | Откорректирована отделка пола в машинном помещении, отделка МОП, добавлен тип пола с грязезащитными решетками. | 1 | Изм.1 (Зам.) |

| | | | | | | | | | |
|-------------|-----------|--------|---------------|-------|--|------|--------|--|--|
| Согласовано | 10.25 | | | | | | | | |
| | | | | | | | | | |
| | | | | | | | | | |
| | | | | | | | | | |
| | Изм. внес | Олещук | <i>Олещук</i> | 06.25 |  Проектная организация ¼Автор1/2 | Лист | Листов | | |
| Составил | | | 06.25 | 1 | | 1 | | | |
| ГИП | | | 06.25 | | | | | | |
| Утв. | | | 06.25 | | | | | | |

| | | | | |
|------------|------------------------------------|--|--|--|
| Разрешение | Обозначение | 26091-13_С1_АР_РД | | |
| № 0003-25 | Наименование объекта строительства | Жилой район в границах ул. Тимофея Кармацкого – Мельникайте и берега река Тура в г. Тюмени. 3 очередь строительства. Корректировка. Многоквартирный жилой дом ГП-12 с встроено-присоединенным подземным паркингом. Многоквартирный жилой дом ГП-13 с встроено-присоединенным подземным паркингом | | |

| Изм. | Лист | Содержание изменения | Код | Примечание |
|------|------|----------------------|-----|------------|
|------|------|----------------------|-----|------------|

Графическая часть:

| | | | | |
|---|-------|--|---|---------------|
| 2 | 1 | Откорректирована ведомость основных комплектов рабочих чертежей. | 1 | Изм. 2 (Зам.) |
| | 6 | Откорректирован фрагмент плана 5-7 этажей | 1 | Изм. 2 (Зам.) |
| | 11-14 | Добавлены вертикальные швы на фиброцементных панелях. | 1 | Изм. 2 (Зам.) |
| | 15-18 | Откорректированы ведомости отделки фасадов. Добавлены вертикальные швы на фиброцементных панелях | 1 | Изм. 2 (Зам.) |
| | 20 | Откорректировано наименование дверей в кладовые | 1 | Изм. 2 (Зам.) |
| | 23 | Откорректирована отделка потолка МОП. | 1 | Изм. 2 (Зам.) |

| | | | | | | | | | |
|-------------|-----------|-----------|--------|---------------|-------|--|------|--------|--|
| Согласовано | 10.25 | | | | | | | | |
| | | | | | | | | | |
| | | | | | | | | | |
| | | | | | | | | | |
| | Н. контр. | Изм. внес | Олещук | <i>Олещук</i> | 07.25 |  Проектная организация ¼Автор½ | Лист | Листов | |
| | Составил | | | 07.25 | 1 | | 1 | | |
| | ГИП | | | 07.25 | | | | | |
| | Утв. | | | 07.25 | | | | | |

| | | | | | |
|------------|------|------------------------------------|--|-----|------------|
| Разрешение | | Обозначение | 26091-13_С1_АР_РД | | |
| № 0003-25 | | Наименование объекта строительства | Жилой район в границах ул. Тимофея Кармацкого - Мельникайте и берега река Тура в г. Тюмени. 3 очередь строительства. Корректировка. Многоквартирный жилой дом ГП-12 с встроенно-пристроенным подземным паркингом. Многоквартирный жилой дом ГП-13 с встроенно-пристроенным подземным паркингом | | |
| Изм. | Лист | Содержание изменения | | Код | Примечание |

Графическая часть:

| | | | | |
|---|------------|---|---|---------------|
| 3 | 1 | Откорректированы ведомость основных комплектов рабочих чертежей и общие указания. | 1 | Изм. 3 (Зам.) |
| | 2 | Изменено условное обозначение перегородок индивидуальных колясочных | 1 | Изм. 3 (Зам.) |
| | 3-8, 11-14 | Откорректирована отделка фасада. | 1 | Изм. 3 (Зам.) |
| | 10 | Откорректирована отделка фасада, откорректированы элементы оформления. | 1 | Изм. 3 (Зам.) |
| | 15-18 | Откорректированы ведомости отделки фасадов. | 1 | Изм. 3 (Зам.) |
| | 19 | Добавлены эскизы декоративных элементов. | 1 | Изм. 3 (Зам.) |
| | 11-14, 20 | Добавлено примечание. | 1 | Изм. 3 (Зам.) |
| | 23 | Откорректированы эскизы и состав полов. | 1 | Изм. 3 (Зам.) |

| | | | | | | | | | |
|-------------|-----------|--------|---------------|-------|--|------|--------|--|--|
| Согласовано | 10.25 | | | | | | | | |
| | Изм. внес | Олещук | <i>Олещук</i> | 10.25 |  Проектная организация ¼Автор½ | Лист | Листов | | |
| | Составил | | | 10.25 | | 1 | 1 | | |
| | ГИП | | | 10.25 | | | | | |
| | Утв. | | | 10.25 | | | | | |

| | | | | |
|------------|------------------------------------|--|--|--|
| Разрешение | Обозначение | 26091-13_С1_АР_РД | | |
| № 0003-25 | Наименование объекта строительства | Жилой район в границах ул. Тимофея Кармацкого – Мельникайте и берега река Тура в г. Тюмени. 3 очередь строительства. Корректировка. Многоквартирный жилой дом ГП-12 с встроенно-пристроенным подземным паркингом. Многоквартирный жилой дом ГП-13 с встроенно-пристроенным подземным паркингом | | |

| Изм. | Лист | Содержание изменения | Код | Примечание |
|------|------|----------------------|-----|------------|
|------|------|----------------------|-----|------------|

Графическая часть:

| | | | | |
|---|---------|--|---|---------------|
| 4 | 1 | Откорректирована ведомость основных комплектов рабочих чертежей. | 1 | Изм. 4 (Зам.) |
| | 2 | Добавлены места размещения наружных блоков кондиционеров нежилых помещений тип 1, тип 3 | 1 | Изм. 4 (Зам.) |
| | 4-8, 20 | Исключены лючки электрощитков | | |
| | 4-7 | Откорректированы марки планов, добавлены примечания. | 1 | Изм. 4 (Зам.) |
| | 8 | Откорректированы марки планов, добавлено обозначение подвесного потолка. Откорректированы условные обозначения и примечания. | 1 | Изм. 4 (Зам.) |
| | 10 | Добавлено обозначение подвесного потолка. Откорректированы примечания. | 1 | Изм. 4 (Зам.) |
| | 11-14 | Добавлена маркировка заполнения проемов на фасадах. | 1 | Изм. 4 (Зам.) |
| | 15-18 | Откорректирована ведомость отделки фасадов. Добавлено примечание про материал панелей для вывесок. | 1 | Изм. 4 (Зам.) |
| | 19 | Добавлена спецификация корзин для кондиционеров. Добавлены эскизы корзин. | 1 | Изм. 4 (Зам.) |
| | 20 | Откорректированы спецификации заполнения проемов. Изменен материал профиля витража Вн-2 | 1 | Изм. 4 (Зам.) |
| | 11, 15 | Добавлена вентиляционная решетка | 1 | Изм. 4 (Зам.) |
| | 16 | Изменен материал профиля витража Вн-2 | 1 | Изм. 4 (Зам.) |

| | | | | | | | | | |
|-------------|-----------|-----------|--------|---------------|-------|--|------|--------|--|
| Согласовано | 10.25 | | | | | | | | |
| | | | | | | | | | |
| | | | | | | | | | |
| | | | | | | | | | |
| | Н. контр. | Изм. внес | Олещук | <i>Олещук</i> | 11.25 |  Проектная организация ¼Автор½ | Лист | Листов | |
| | Составил | | | 11.25 | 1 | | 1 | | |
| | ГИП | | | 11.25 | | | | | |
| | Утв. | | | 11.25 | | | | | |

| | | | | |
|------------|------------------------------------|--|--|--|
| Разрешение | Обозначение | 26091-13_С1_АР_РД | | |
| № 0003-25 | Наименование объекта строительства | Жилой район в границах ул. Тимофея Кармацкого - Мельникайте и берега река Тура в г. Тюмени. 3 очередь строительства. Корректировка. Многоквартирный жилой дом ГП-12 с встроено-присоединенным подземным паркингом. Многоквартирный жилой дом ГП-13 с встроено-присоединенным подземным паркингом | | |

| Изм. | Лист | Содержание изменения | Код | Примечание |
|------|------|----------------------|-----|------------|
|------|------|----------------------|-----|------------|

Графическая часть:

| | | | | |
|---|-------------------------|--|---|---------------|
| 6 | 1 | Откорректирована ведомость основных комплектов рабочих чертежей. | 1 | Изм. 6 (Зам.) |
| | 3, 11, 12, 14...16, 18. | Откорректированы окно Ок-7, витражи Вн-6, Вн-7, Вн-8. | 1 | Изм. 6 (Зам.) |
| | 4...8 | Добавлена маркировка пола на л.к. 2...9 этажей | 1 | Изм. 6 (Зам.) |
| | 21 | Откорректированы витражи. | 1 | Изм. 5 (Зам.) |
| | 22 | Откорректированы оконные проемы. | 1 | Изм. 5 (Зам.) |

| | | | | | | | | | |
|-------------|-----------|-----------|--------|---------------|-------|--|------|--------|--|
| Согласовано | 10.25 | | | | | | | | |
| | Н. контр. | Изм. внес | Олещук | <i>Олещук</i> | 01.26 |  Проектная организация ¼Автор½ | Лист | Листов | |
| | | Составил | | | 01.26 | | 1 | 1 | |
| | | ГИП | | | 01.26 | | | | |
| | Утв. | | | 01.26 | | | | | |

| | | | | |
|------------|------------------------------------|--|--|--|
| Разрешение | Обозначение | 26091-13_С1_АР_РД | | |
| № 0003-25 | Наименование объекта строительства | Жилой район в границах ул. Тимофея Кармацкого - Мельникайте и берега река Тура в г. Тюмени. 3 очередь строительства. Корректировка. Многоквартирный жилой дом ГП-12 с встроено-присоединенным подземным паркингом. Многоквартирный жилой дом ГП-13 с встроено-присоединенным подземным паркингом | | |

| Изм. | Лист | Содержание изменения | Код | Примечание |
|------|------|----------------------|-----|------------|
|------|------|----------------------|-----|------------|

Графическая часть:

| | | | | |
|---|-------------------------|--|---|---------------|
| 6 | 1 | Откорректирована ведомость основных комплектов рабочих чертежей. | 1 | Изм. 6 (Зам.) |
| | 3, 11, 12, 14...16, 18. | Откорректированы окно Ок-7, витражи Вн-6, Вн-7, Вн-8. | 1 | Изм. 6 (Зам.) |
| | 4...8 | Добавлена маркировка пола на л.к. 2...9 этажей | 1 | Изм. 6 (Зам.) |
| | 21 | Откорректированы витражи. | 1 | Изм. 5 (Зам.) |
| | 22 | Откорректированы оконные проемы. | 1 | Изм. 5 (Зам.) |

| | | | | | | | | | |
|-------------|-----------|-----------|--------|---------------|-------|--|------|--------|--|
| Согласовано | 10.25 | | | | | | | | |
| | Н. контр. | Изм. внес | Олещук | <i>Олещук</i> | 01.26 |  Проектная организация ¼Автор½ | Лист | Листов | |
| | | Составил | | | 01.26 | | | | |
| | | ГИП | | | 01.26 | | | | |
| | Утв. | | | 01.26 | 1 | | 1 | | |

| | | | | |
|------------|------------------------------------|--|--|--|
| Разрешение | Обозначение | 26091-13_С1_АР_РД | | |
| № 0003-25 | Наименование объекта строительства | Жилой район в границах ул. Тимофея Кармацкого – Мельникайте и берега река Тура в г. Тюмени. 3 очередь строительства. Корректировка. Многоквартирный жилой дом ГП-12 с встроено-присоединенным подземным паркингом. Многоквартирный жилой дом ГП-13 с встроено-присоединенным подземным паркингом | | |

| Изм. | Лист | Содержание изменения | Код | Примечание |
|------|------|----------------------|-----|------------|
|------|------|----------------------|-----|------------|

Графическая часть:

| | | | | |
|---|-----|--|---|---------------|
| 7 | 1 | Откорректирована ведомость основных комплектов рабочих чертежей. | 1 | Изм. 7 (Зам.) |
| | 9 | Исключен план выхода на кровлю | 1 | Изм. 7 (Зам.) |
| | 9.1 | Добавлен план кровли на отм. +31.180 | 1 | Изм. 8 (Зам.) |
| | 20 | Откорректированы двери 2, 2л, 4л, 5л, 6л, 7л, 14, 14л, 15, 15л, 17л. | 1 | Изм. 7 (Зам.) |

| | | | | | | | | |
|-------------|-----------|-----------|--|-------|-------|--|------|--------|
| Согласовано | 10.25 | | | | | | | |
| | | | | | | | | |
| | | | | | | | | |
| | | | | | | | | |
| | Н. контр. | Изм. внес | | | 02.26 |  Проектная организация ¼Автор½ | Лист | Листов |
| | Составил | | | 02.26 | | | | |
| | ГИП | | | 02.26 | | | | |
| | Утв. | | | 02.26 | | | 1 | |

| | | |
|------------|------------------------------------|--|
| Разрешение | Обозначение | 26091-13_С1_АР_РД |
| № 0003-25 | Наименование объекта строительства | Жилой район в границах ул. Тимофея Кармацкого – Мельникайте и берега река Тура в г. Тюмени. 3 очередь строительства. Корректировка. Многоквартирный жилой дом ГП-12 с встроено-присоединенным подземным паркингом. Многоквартирный жилой дом ГП-13 с встроено-присоединенным подземным паркингом |

| Изм. | Лист | Содержание изменения | Код | Примечание |
|------|------|----------------------|-----|------------|
|------|------|----------------------|-----|------------|

Графическая часть:

| | | | | |
|---|-----------|--|---|---------------|
| 8 | 1 | Откорректирована ведомость основных комплектов рабочих чертежей. | 1 | Изм. 8 (Зам.) |
| | 2...9, 20 | Откорректированы двери, люки для доступа к коммуникациям | 1 | Изм. 8 (Зам.) |
| | 15...18 | Добавлена цокольная штукатурка | 1 | Изм. 8 (Зам.) |
| | 11...19 | Откорректированы декоративные элементы | 1 | Изм. 8 (Зам.) |
| | 23 | Откорректирована ведомость отделки стен | 1 | Изм. 8 (Зам.) |

| | | | | | | | | |
|-------------|-----------|-----------|--|-------|-------|--|------|--------|
| Согласовано | 10.25 | | | | | | | |
| | | | | | | | | |
| | | | | | | | | |
| | | | | | | | | |
| | Н. контр. | Изм. внес | | | 02.26 |  Проектная организация ¼Автор½ | Лист | Листов |
| | Составил | | | 02.26 | | | | |
| | ГИП | | | 02.26 | | | | |
| | Утв. | | | 02.26 | | | 1 | |

| | | | | |
|------------|------------------------------------|--|--|--|
| Разрешение | Обозначение | 26091-13_С1_АР_РД | | |
| № 0003-25 | Наименование объекта строительства | Жилой район в границах ул. Тимофея Кармацкого - Мельникайте и берега река Тура в г. Тюмени. 3 очередь строительства. Корректировка. Многоквартирный жилой дом ГП-12 с встроено-присоединенным подземным паркингом. Многоквартирный жилой дом ГП-13 с встроено-присоединенным подземным паркингом | | |

| Изм. | Лист | Содержание изменения | Код | Примечание |
|------|------|----------------------|-----|------------|
|------|------|----------------------|-----|------------|

Графическая часть:

| | | | | |
|---|----------------|--|---|---------------|
| 9 | 1 | Откорректирована ведомость основных комплектов рабочих чертежей. | 1 | Изм. 9 (Зам.) |
| | 3 | Добавлены перила | 1 | Изм. 9 (Зам.) |
| | 4-8 | Добавлена зашивка в условные обозначения, изменено прим. 10 | 1 | Изм. 9 (Зам.) |
| | 11, 19 | Добавлены вент. решетки | 1 | Изм. 9 (Зам.) |
| | 20 | Изменена дверь 16л, добавлен люк | 1 | Изм. 9 (Зам.) |
| | 10, 12, 16, 21 | Измене витраж Вн-8 | 1 | Изм. 9 (Зам.) |
| | 22 | Доббавлены схемы дверей | 1 | Изм. 9 (Зам.) |

| | | | | | | | | | |
|-------------|-----------|--|-------|-------|--|------|--------|--|--|
| Согласовано | 10.25 | | | | | | | | |
| | Изм. внес | | | 02.26 |  Проектная организация ¼Автор½ | Лист | Листов | | |
| | Составил | | | 02.26 | | | | | |
| | ГИП | | | 02.26 | | | | | |
| Утв. | | | 02.26 | | | 1 | | | |

| Ведомость основных комплектов рабочих чертежей | | |
|--|---|------------|
| Обозначение | Наименование | Примечание |
| 26091-12_13_ГП_РД | Генеральный план | |
| 26091-12_13_ГПКЖ_РД | Генеральный план. Конструкции железобетонные | |
| 26091-13_С1_АР_РД | Архитектурные решения. Секция 13.1 | |
| 26091-13_С2_АР_РД | Архитектурные решения. Секция 13.2 | |
| 26091-13_С3_АР_РД | Архитектурные решения. Секция 13.3 | |
| 26091-13_С4_АР_РД | Архитектурные решения. Секция 13.4 | |
| 26091-13_С5_АР_РД | Архитектурные решения. Секция 13.5 | |
| 26091-13_К6_АР_РД | Архитектурные решения. Секция 13.6 | |
| 26091-13_К7_АР_РД | Архитектурные решения. Секция 13.7 | |
| 26091-13_К8_АР_РД | Архитектурные решения. Секция 13.8 | |
| 26091-13_К9_АР_РД | Архитектурные решения. Секция 13.9 | |
| 26091-13_П_АР_РД | Архитектурные решения. Паркинги | |
| 26091-13_С1_КЖО_РД | Конструкции железобетонные. Часть 1. Конструкции нулевого цикла. Секция 13.1 | |
| 26091-13_С2_КЖО_РД | Конструкции железобетонные. Часть 1. Конструкции нулевого цикла. Секция 13.2 | |
| 26091-13_С3_КЖО_РД | Конструкции железобетонные. Часть 1. Конструкции нулевого цикла. Секция 13.3 | |
| 26091-13_С4_КЖО_РД | Конструкции железобетонные. Часть 1. Конструкции нулевого цикла. Секция 13.4 | |
| 26091-13_С5_КЖО_РД | Конструкции железобетонные. Часть 1. Конструкции нулевого цикла. Секция 13.5 | |
| 26091-13_К6,К7,К8,К9,Л_КЖО_РД | Конструкции железобетонные. Часть 1. Конструкции нулевого цикла. Секции 13.6-13.8. Паркинги | |
| 26091-13_С1_КЖ1_РД | Конструкции железобетонные. Часть 2. Конструкции железобетонные ниже 0,000. Секция 13.1 | |
| 26091-13_С2_КЖ1_РД | Конструкции железобетонные. Часть 2. Конструкции железобетонные ниже 0,000. Секция 13.2 | |
| 26091-13_С3_КЖ1_РД | Конструкции железобетонные. Часть 2. Конструкции железобетонные ниже 0,000. Секция 13.3 | |
| 26091-13_С4_КЖ1_РД | Конструкции железобетонные. Часть 2. Конструкции железобетонные ниже 0,000. Секция 13.4 | |
| 26091-13_С5_КЖ1_РД | Конструкции железобетонные. Часть 2. Конструкции железобетонные ниже 0,000. Секция 13.5 | |
| 26091-13_К6,К7,К8,К9,Л_КЖ1_РД | Конструкции железобетонные. Часть 2. Конструкции железобетонные ниже 0,000. Секция 13.5 | |
| 26091-13_С1_КЖ2_РД | Конструкции железобетонные. Часть 3. Конструкции железобетонные выше 0,000. Секция 13.1 | |
| 26091-13_С2_КЖ2_РД | Конструкции железобетонные. Часть 3. Конструкции железобетонные выше 0,000. Секция 13.2 | |
| 26091-13_С3_КЖ2_РД | Конструкции железобетонные. Часть 3. Конструкции железобетонные выше 0,000. Секция 13.3 | |
| 26091-13_С4_КЖ2_РД | Конструкции железобетонные. Часть 3. Конструкции железобетонные выше 0,000. Секция 13.4 | |
| 26091-13_С5_КЖ2_РД | Конструкции железобетонные. Часть 3. Конструкции железобетонные выше 0,000. Секция 13.5 | |
| 26091-13_С1_АС_РД | Архитектурно-строительные решения. Секция 13.1 | |
| 26091-13_С2_АС_РД | Архитектурно-строительные решения. Секция 13.2 | |
| 26091-13_С3_АС_РД | Архитектурно-строительные решения. Секция 13.3 | |
| 26091-13_С4_АС_РД | Архитектурно-строительные решения. Секция 13.4 | |
| 26091-13_К5,К6,К7,К8,К9_АС_РД | Архитектурно-строительные решения. Секции 13.5, 13.6, 13.7, 13.8, 13.9 | |
| 26091-13_П_АС_РД | Архитектурно-строительные решения. Паркинги | |
| 26091-13_АСЧ_РД | Архитектурно-строительные узлы и детали | |
| 26091-13_С1_ЭОМ_РД | Система внутреннего электроосвещения и силового электрооборудования. Секция 13.1 | |
| 26091-13_С2_ЭОМ_РД | Система внутреннего электроосвещения и силового электрооборудования. Секция 13.2 | |
| 26091-13_С3_ЭОМ_РД | Система внутреннего электроосвещения и силового электрооборудования. Секция 13.3 | |
| 26091-13_С4_ЭОМ_РД | Система внутреннего электроосвещения и силового электрооборудования. Секция 13.4 | |
| 26091-13_С5_ЭОМ_РД | Система внутреннего электроосвещения и силового электрооборудования. Секция 13.5 | |
| 26091-13_К6_ЭОМ_РД | Система внутреннего электроосвещения и силового электрооборудования. Секция 13.6 | |
| 26091-13_К7_ЭОМ_РД | Система внутреннего электроосвещения и силового электрооборудования. Секция 13.7 | |
| 26091-13_К8_ЭОМ_РД | Система внутреннего электроосвещения и силового электрооборудования. Секция 13.8 | |
| 26091-13_К9_ЭОМ_РД | Система внутреннего электроосвещения и силового электрооборудования. Секция 13.9 | |
| 26091-13_П_ЭОМ_РД | Система внутреннего электроосвещения и силового электрооборудования. Паркинги | |
| 26091-13_С1_ВК_РД | Внутренние системы водоснабжения и канализации. Секция 13.1 | |
| 26091-13_С2_ВК_РД | Внутренние системы водоснабжения и канализации. Секция 13.2 | |
| 26091-13_С3_ВК_РД | Внутренние системы водоснабжения и канализации. Секция 13.3 | |
| 26091-13_С4_ВК_РД | Внутренние системы водоснабжения и канализации. Секция 13.4 | |
| 26091-13_С5_ВК_РД | Внутренние системы водоснабжения и канализации. Секция 13.5 | |
| 26091-13_К6_ВК_РД | Внутренние системы водоснабжения и канализации. Секция 13.6 | |
| 26091-13_К7_ВК_РД | Внутренние системы водоснабжения и канализации. Секция 13.7 | |
| 26091-13_К8_ВК_РД | Внутренние системы водоснабжения и канализации. Секция 13.8 | |
| 26091-13_К9_ВК_РД | Внутренние системы водоснабжения и канализации. Секция 13.9 | |
| 26091-13_П_ВК_РД | Внутренние системы водоснабжения и канализации. Паркинги | |
| 26091-13_С1_ОВ_РД | Отопление, вентиляция и кондиционирование. Секция 13.1 | |
| 26091-13_С2_ОВ_РД | Отопление, вентиляция и кондиционирование. Секция 13.2 | |
| 26091-13_С3_ОВ_РД | Отопление, вентиляция и кондиционирование. Секция 13.3 | |
| 26091-13_С4_ОВ_РД | Отопление, вентиляция и кондиционирование. Секция 13.4 | |
| 26091-13_С5_ОВ_РД | Отопление, вентиляция и кондиционирование. Секция 13.5 | |
| 26091-13_К6_ОВ_РД | Отопление, вентиляция и кондиционирование. Секция 13.6 | |
| 26091-13_К7_ОВ_РД | Отопление, вентиляция и кондиционирование. Секция 13.7 | |
| 26091-13_К8_ОВ_РД | Отопление, вентиляция и кондиционирование. Секция 13.8 | |
| 26091-13_К9_ОВ_РД | Отопление, вентиляция и кондиционирование. Секция 13.9 | |
| 26091-13_П_ОВ_РД | Отопление, вентиляция и кондиционирование. Паркинги | |
| 26091-13_С1_СС_РД | Сети связи. Секция 13.1 | |
| 26091-13_С2_СС_РД | Сети связи. Секция 13.2 | |
| 26091-13_С3_СС_РД | Сети связи. Секция 13.3 | |
| 26091-13_С4_СС_РД | Сети связи. Секция 13.4 | |

| Ведомость основных комплектов рабочих чертежей | | | |
|--|---|------------|--|
| Обозначение | Наименование | Примечание | |
| 26091-13_С5_СС_РД | Сети связи. Секция 13.5 | | |
| 26091-13_К6_СС_РД | Сети связи. Секция 13.6 | | |
| 26091-13_К7_СС_РД | Сети связи. Секция 13.7 | | |
| 26091-13_К8_СС_РД | Сети связи. Секция 13.8 | | |
| 26091-13_К9_СС_РД | Сети связи. Секция 13.9 | | |
| 26091-13_С1_ПС_РД | Пожарная сигнализация. Секция 13.1 | | |
| 26091-13_С2_ПС_РД | Пожарная сигнализация. Секция 13.2 | | |
| 26091-13_С3_ПС_РД | Пожарная сигнализация. Секция 13.3 | | |
| 26091-13_С4_ПС_РД | Пожарная сигнализация. Секция 13.4 | | |
| 26091-13_С5_ПС_РД | Пожарная сигнализация. Секция 13.5 | | |
| 26091-13_К6_ПС_РД | Пожарная сигнализация. Секция 13.6 | | |
| 26091-13_К7_ПС_РД | Пожарная сигнализация. Секция 13.7 | | |
| 26091-13_К8_ПС_РД | Пожарная сигнализация. Секция 13.8 | | |
| 26091-13_К9_ПС_РД | Пожарная сигнализация. Секция 13.9 | | |
| 26091-13_П_ПС_РД | Пожарная сигнализация. Паркинги | | |
| 26091-13_АПТ_РД | Автоматическое пожаротушение | | |
| 26091-13_АСКУЭ_РД | Автоматизированная система коммерческого учета ресурсов | | |
| 26091-13_ИТП.АТМ_РД | Автоматизация теплового пункта | | |
| 26091-13_УЭТЭ_РД | Узел учета тепловой энергии | | |
| 26091-13_ЭН_РД | Наружное освещение | | |
| 26091-13_ОВ.ТМ_РД | Индивидуальный тепловой пункт | | |
| 26091-13_КЖ.ЭОМ_РД | Заказные детали | | |

| Ведомость рабочих чертежей основного комплекта марки АР | | | |
|---|--|------------------------------------|--|
| Лист | Наименование | Примечание | |
| 1 | Общие данные | Изм. 1, 8 (Зам.) | |
| 2 | Секция 13.1. План подвала | Изм. 1, 8(Зам.) | |
| 3 | Секция 13.1. План 1 этажа | Изм. 1, 3; 5, 6, 8, 9 (Зам.) | |
| 4 | Секция 13.1. План 2 этажа | Изм. 1, 3, 4, 8, 9 (Зам.) | |
| 5 | Секция 13.1. План 3 этажа | Изм. 1, 3, 4, 8, 9 (Зам.) | |
| 6 | Секция 13.1. План 4-7 этажа | Изм. 1, 2, 3, 4, 8, 9 (Зам.) | |
| 7 | Секция 13.1. План 8 этажа | Изм. 1, 3, 4, 8, 9 (Зам.) | |
| 8 | Секция 13.1. План 9 этажа | Изм. 1, 3, 4, 8, 9 (Зам.) | |
| 9 | Секция 13.1. План кровли | Изм. 1 (Зам.) | |
| 9.1 | Секция 13.1. План кровли на отм. +31.180 | Изм. 7 (Нов.), 8, 9 (Зам.) | |
| 10 | Секция 13.1. Разрез 1-1 | Изм. 1, 3, 4, 6, 9 (Зам.) | |
| 11 | Фасад Е-Б | Изм. 1, 3, 4, 5, 6, 8, 9 (Зам.) | |
| 12 | Фасад Б-Е | Изм. 1, 3, 4, 5, 6, 8, 9 (Зам.) | |
| 13 | Фасад 5-1 | Изм. 1, 3, 4, 8 (Зам.) | |
| 14 | Фасад 1-5 | Изм. 1, 3, 4, 5, 6, 8 (Зам.) | |
| 15 | Паспорт отделки фасада. Фасад Е-Б | Изм. 1, 2, 3, 4, 5, 6, 8 (Зам.) | |
| 16 | Паспорт отделки фасада. Фасад Б-Е | Изм. 1, 2, 3, 4, 5, 6, 8, 9 (Зам.) | |
| 17 | Паспорт отделки фасада. Фасад 5-1 | Изм. 1, 2, 3, 4, 8 (Зам.) | |
| 18 | Паспорт отделки фасада. Фасад 1-5 | Изм. 1, 2, 3, 4, 5, 6, 8 (Зам.) | |
| 19 | Декоративные элементы | Изм. 1, 3, 4, 8, 9 (Зам.) | |
| 20 | Спецификация элементов заполнения проемов | Изм. 1, 2, 3, 4, 5, 7, 8 (Зам.) | |
| 21 | Эскизы витражей | Изм. 1, 5, 6, 9 (Зам.) | |
| 22 | Эскизы оконных и дверных проемов | Изм. 1, 5, 6, 9 (Зам.) | |
| 23 | Ведомость отделки помещений. Экспликация полов | Изм. 1, 2, 3, 5, 8 (Зам.) | |

| Ведомость ссылочных и прилагаемых документов | | | |
|--|---|------------|--|
| Обозначение | Наименование | Примечание | |
| ГОСТ 23166-2024 | Блоки оконные и балконные. Общие технические условия | | |
| ГОСТ 30674-2023 | Блоки оконные из поливинилхлоридных профилей | | |
| ГОСТ Р 57327-2016 | Блоки дверные из алюминиевых сплавов | | |
| ГОСТ Р 57327-2016 | Двери металлические противопожарные. Общие технические требования и методы испытаний | | |
| ГОСТ 23747-2015 | Блоки дверные из алюминиевых сплавов. Технические условия | | |
| ГОСТ 21519-2022 | Блоки оконные из алюминиевых сплавов. Технические условия | | |
| Серия 2.236-2, Вып. 1 | Примечание оконных и дверных блоков к стенам и перегородкам каркасно-панельных и кирпичных зданий | | |

| Ведомость спецификаций | | | |
|------------------------|--|------------|--|
| Лист | Наименование | Примечание | |
| 11-14 | Ведомость корзин для кондиционеров. | | |
| 15-18 | Ведомость отделки фасада. | | |
| 19 | Спецификация стеклянных козырьков на вьазах. Спецификация декоративных элементов. | | |
| 20 | Спецификация заполнения дверных проемов. Спецификация элементов заполнения проемов (окна). Спецификация элементов витражей. Спецификация лежков. | | |
| 23 | Экспликация полов. Ведомость отделки полов жилого дома. Ведомость отделки помещений стен. | | |

| Секция 13.1. Квартирозаграфия | | | | | | | | | | | | | |
|-------------------------------|---------------------------|-----------------------------|---------------------------|---------------------|------------------------------------|--------------------------------|-------------------|---------------------------|---------------------|------------------------------------|--------------------------------|---------------------------|----|
| Тип квартир | Количество коннат квартир | Этажи расположенные квартир | Жилая площадь квартир, м² | Площадь квартир, м² | Площадь квартир с поиж. коэфф., м² | Площадь квартир с коэфф. 1, м² | Количество этажей | Жилая площадь квартир, м² | Площадь квартир, м² | Площадь квартир с поиж. коэфф., м² | Площадь квартир с коэфф. 1, м² | Общее кол-во квартир, шт. | |
| 131.1.1 | 1-комнатная | 2 этаж | 11,34 | 35,63 | 35,63 | 35,63 | 1 | 11,34 | 35,63 | 35,63 | 35,63 | 1 | |
| 131.1.2 | 1-комнатная | 2 этаж | 16,13 | 48,98 | 48,98 | 48,98 | 1 | 16,13 | 48,98 | 48,98 | 48,98 | 1 | |
| 131.1.3 | 1-комнатная | 2 этаж | 11,37 | 47,59 | 47,59 | 47,59 | 1 | 11,37 | 47,59 | 47,59 | 47,59 | 1 | |
| 131.1.4 | 1-комнатная | 2 этаж | 10,31 | 37,13 | 37,13 | 37,13 | 1 | 10,31 | 37,13 | 37,13 | 37,13 | 1 | |
| 131.1.5 | 1-комнатная | 2 этаж | 11,21 | 39,95 | 39,95 | 39,95 | 1 | 11,21 | 39,95 | 39,95 | 39,95 | 1 | |
| 131.1.6 | 1-комнатная | 3 этаж | 11,34 | 34,59 | 34,59 | 34,59 | 1 | 11,34 | 34,59 | 34,59 | 34,59 | 1 | |
| 131.1.7 | 1-комнатная | 3 этаж | 16,13 | 48,25 | 48,25 | 48,25 | 1 | 16,13 | 48,25 | 48,25 | 48,25 | 1 | |
| 131.1.8 | 1-комнатная | 3 этаж | 11,37 | 46,62 | 46,62 | 46,62 | 1 | 11,37 | 46,62 | 46,62 | 46,62 | 1 | |
| 131.1.9 | 1-комнатная | 3 этаж | 10,31 | 36,67 | 36,67 | 36,67 | 1 | 10,31 | 36,67 | 36,67 | 36,67 | 1 | |
| 131.1.10 | 1-комнатная | 3-7 этаж | 11,21 | 38,99 | 38,99 | 38,99 | 5 | 56,05 | 194,95 | 194,95 | 194,95 | 5 | |
| 131.1.11 | 1-комнатная | 8-9 этаж | 11,21 | 38,91 | 38,91 | 38,91 | 2 | 22,42 | 77,82 | 77,82 | 77,82 | 2 | |
| 131.2.1 | 2-комнатная | 2 этаж | 23,73 | 60,72 | 60,72 | 60,72 | 1 | 23,73 | 60,72 | 60,72 | 60,72 | 1 | |
| 131.2.2 | 2-комнатная | 2 этаж | 25,33 | 71,61 | 71,61 | 71,61 | 1 | 25,33 | 71,61 | 71,61 | 71,61 | 1 | |
| 131.2.3 | 2-комнатная | 3-7 этаж | 22,79 | 59,37 | 59,37 | 59,37 | 5 | 113,95 | 296,85 | 296,85 | 296,85 | 5 | |
| 131.2.4 | 2-комнатная | 3 этаж | 24,95 | 70,77 | 70,77 | 70,77 | 1 | 24,95 | 70,77 | 70,77 | 70,77 | 1 | |
| 131.2.5 | 2-комнатная | 4-7 этаж | 24,90 | 70,7 | 70,7 | 70,7 | 4 | 99,6 | 282,8 | 282,8 | 282,8 | 4 | |
| 131.2.6 | 2-комнатная | 4-7 этаж | 26,91 | 83,97 | 83,97 | 83,97 | 4 | 107,64 | 335,88 | 335,88 | 335,88 | 4 | |
| 131.2.7 | 2-комнатная | 9 этаж | 26,9 | 84,41 | 84,41 | 84,41 | 1 | 26,9 | 84,41 | 84,41 | 84,41 | 1 | |
| 131.2.8 | 2-комнатная | 9 этаж | 26,9 | 84,37 | 84,37 | 84,37 | 1 | 26,9 | 84,37 | 84,37 | 84,37 | 1 | |
| 131.3.1 | 3-комнатная | 4-7 этаж | 46,87 | 86,69 | 86,69 | 86,69 | 4 | 187,48 | 346,76 | 346,76 | 346,76 | 4 | |
| 131.3.2 | 3-комнатная | 8-9 этаж | 44,48 | 136,59 | 136,59 | 136,59 | 2 | 88,96 | 273,18 | 273,18 | 273,18 | 2 | |
| 131.4.1 | 4-комнатная | 8-9 этаж | 58,13 | 147,63 | 147,63 | 147,63 | 1 | 58,13 | 147,63 | 147,63 | 147,63 | 1 | |
| | | | | | | | | ИТОГО: | 971,55 | 2703,16 | 2703,16 | 2703,16 | 41 |

| Технико-экономические показатели секции 13.1 | | |
|--|---|----------|
| № п/п | Наименование показателя, ед. изм. | ГП 13.1 |
| 1 | Площадь застройки, в том числе: | |
| | -площадь застройки на отм. 0,000, м2 | 512,35 |
| | -площадь застройки подземной части, м2 | 433,98 |
| 2 | Этажность, эт. | 9 |
| 2а | Количество этажей (в том числе подземный), эт. | 10 |
| 3 | Высота здания (пожарно-техническая), м: | 29,41 |
| 4 | Строительный объем здания, в том числе: | 17399,47 |
| | -ниже 0,000, м2 | 1423,6 |
| | -выше 0,000, м2 | 15975,87 |
| 5 | Площадь здания, в том числе: | 4275,65 |
| 6 | Количество встроенных-присоединенных нежилых помещений, м2 | 3 |
| 7 | Общая площадь помещений встроенно-присоединенных нежилых помещений, м2 | 290,65 |
| 8 | Количество индивидуальных колясочных, шт. | 40 |
| 9 | Общая площадь индивидуальных колясочных, м2 | 155,61 |
| 10 | Жилая площадь квартир, м2 | 971,55 |
| 11 | Площадь квартир (без учета лоджий, балконов и террас), м2 | 2703,16 |
| 12 | Общая площадь квартир с учетом лоджий, балконов и террас, принятых с понижающим коэффициентом 0,5 и 0,3, м2 | 2703,16 |
| 13 | Общая площадь квартир с учетом лоджий, балконов и террас, принятых с понижающим коэффициентом 1, м2 | 2703,16 |
| 14 | Кол-во квартир, в том числе: | 41 |
| | 1-комнатные, шт. | 16 |
| | 2-комнатные, шт. | 18 |
| | 3-комнатные, шт. | 6 |
| | 4-комнатные, шт. | 1 |

- Площадь застройки здания** - площадь горизонтального сечения по внешнему контуру здания (по внешнему обводу фасадных поверхностей наружных стен), на уровне планировочной отметки земли, включая выступающие части. В площадь застройки включается выходящая за контур надземной части площадь подземной части здания, которая определяется как площадь горизонтального сечения по внешнему контуру подземных ограждающих конструкций.
- Этажность** - надземные этажи.
- Высота здания (пожарно-техническая)** - максимальная разница отметок подвезда пожарных автомобилей и нижней границы открывающегося проема (окна) в наружной стене.
- Строительный объем здания** - сумма строительного объема выше 0,000 (надземная часть) и ниже 0,000 (подземная часть). Определяется в пределах ограждающих наружных поверхностей с включением ограждающих конструкций и надстроек, начиная с отметки чистого пола надземной и подземной частей многоквартирного жилого здания, без учета выступающих архитектурных деталей и конструктивных элементов, козырьков, балконов, террас, объема проездов. Строительный объем подземной части многоквартирного жилого здания определяется до отметки чистого пола подземного этажа. Рассчитывается умножением площади вертикального поперечного сечения по внешнему обводу стен на уровне пола (от отм. 0,000 вверх или вниз), поверхности кровли (верх кровельного покрытия) на площадь, рассчитанную по внешнему обводу стен.
- Площадь квартир** - сумма площадей

Секция 13.1. Экспликация помещений подвала

| Номер помещения | Наименование | Площадь, м ² | Кат. помещения |
|---|---------------------------|-------------------------|----------------|
| Блок индивидуальных колясочных 1 | | | |
| 131.0-8 | Коридор | 5,01 | |
| K131.1-1 | Инд. коляс. | 2,94 | B4 |
| K131.1-2 | Инд. коляс. | 3,87 | B4 |
| K131.1-3 | Инд. коляс. | 3,98 | B4 |
| K131.1-4 | Инд. коляс. | 3,21 | B4 |
| | | 19,01 | |
| Блок индивидуальных колясочных 2 | | | |
| 131.0-6 | Коридор | 23,81 | |
| K131.2-1 | Инд. коляс. | 5,19 | B4 |
| K131.2-2 | Инд. коляс. | 3,23 | B4 |
| K131.2-3 | Инд. коляс. | 3,07 | B4 |
| K131.2-4 | Инд. коляс. | 4,81 | B4 |
| K131.2-5 | Инд. коляс. | 3,62 | B4 |
| K131.2-6 | Инд. коляс. | 3,61 | B4 |
| K131.2-7 | Инд. коляс. | 6,21 | B4 |
| K131.2-8 | Инд. коляс. | 2,87 | B4 |
| K131.2-9 | Инд. коляс. | 3,53 | B4 |
| K131.2-10 | Инд. коляс. | 5,22 | B4 |
| K131.2-11 | Инд. коляс. | 3,50 | B4 |
| | | 68,67 | |
| Блок индивидуальных колясочных 3 | | | |
| 131.0-7 | Коридор | 57,58 | |
| K131.3-1 | Инд. коляс. | 2,84 | B4 |
| K131.3-2 | Инд. коляс. | 3,14 | B4 |
| K131.3-3 | Инд. коляс. | 3,14 | B4 |
| K131.3-4 | Инд. коляс. | 3,14 | B4 |
| K131.3-5 | Инд. коляс. | 3,22 | B4 |
| K131.3-6 | Инд. коляс. | 4,53 | B4 |
| K131.3-7 | Инд. коляс. | 5,73 | B4 |
| K131.3-8 | Инд. коляс. | 4,03 | B4 |
| K131.3-9 | Инд. коляс. | 4,07 | B4 |
| K131.3-10 | Инд. коляс. | 6,40 | B4 |
| K131.3-11 | Инд. коляс. | 5,68 | B4 |
| K131.3-12 | Инд. коляс. | 4,35 | B4 |
| K131.3-13 | Инд. коляс. | 3,24 | B4 |
| K131.3-14 | Инд. коляс. | 2,95 | B4 |
| K131.3-15 | Инд. коляс. | 3,17 | B4 |
| K131.3-16 | Инд. коляс. | 3,74 | B4 |
| K131.3-17 | Инд. коляс. | 3,05 | B4 |
| K131.3-18 | Инд. коляс. | 2,74 | B4 |
| K131.3-19 | Инд. коляс. | 5,25 | B4 |
| K131.3-20 | Инд. коляс. | 3,68 | B4 |
| K131.3-21 | Инд. коляс. | 5,13 | B4 |
| K131.3-22 | Инд. коляс. | 4,20 | B4 |
| K131.3-23 | Инд. коляс. | 3,15 | B4 |
| K131.3-24 | Инд. коляс. | 2,98 | B4 |
| K131.3-25 | Инд. коляс. | 3,20 | B4 |
| | | 154,33 | |
| МОП | | | |
| 131.0-1 | Тамбур-шлюз | 78,63 | |
| 131.0-2 | Лифтовый холл | 13,50 | |
| 131.0-3 | Лестничная клетка | 13,24 | |
| | | 105,37 | |
| Технические помещения | | | |
| 131.0-4 | Сети связи/Электрощитовая | 14,28 | B3 |
| 131.0-5 | Венткамера | 6,31 | D |
| | | 20,59 | |
| ИТОГО: | | 367,97 | |

План подвала

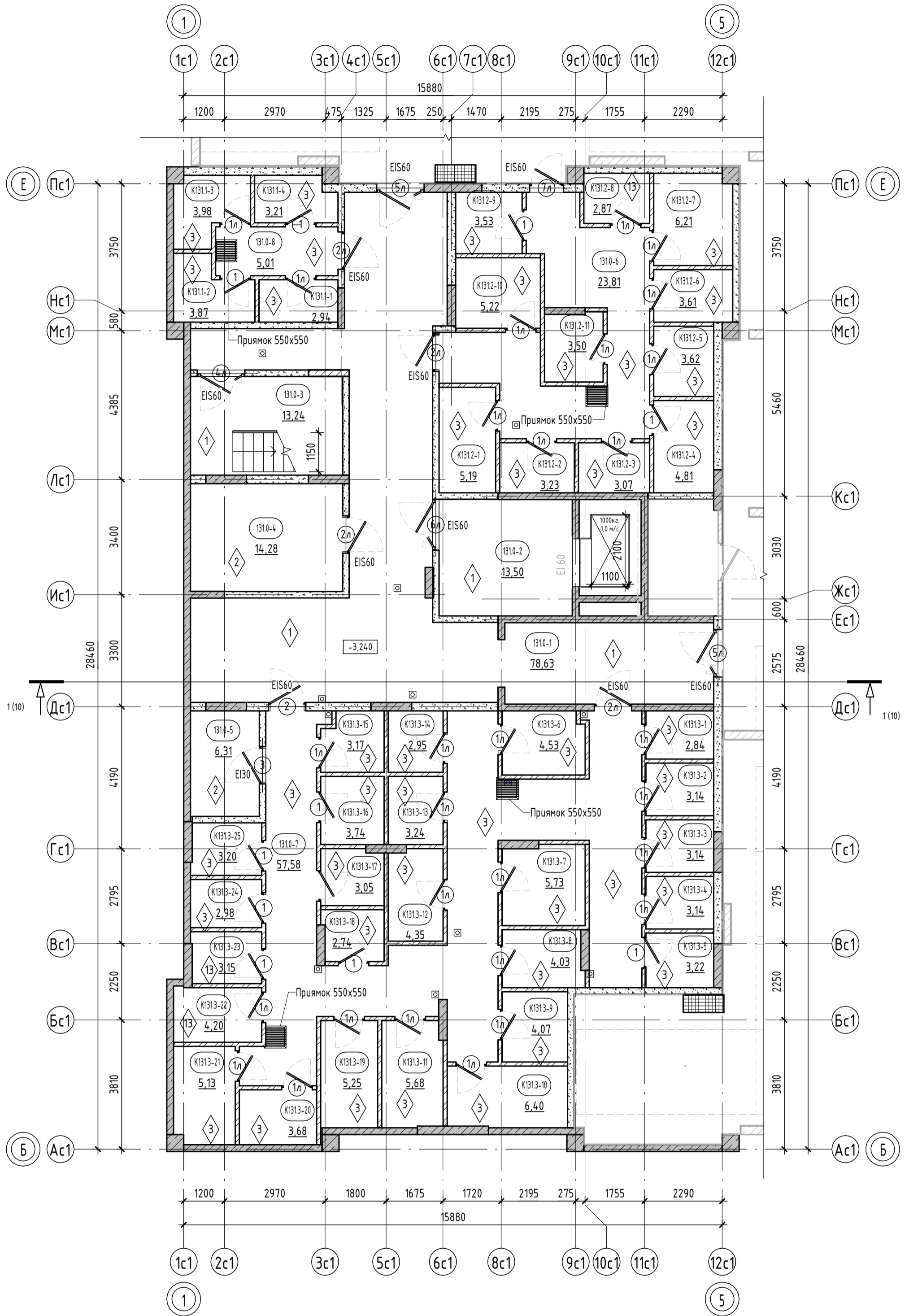

Условные обозначения:

- пилоны - монолитный железобетон
- стены - монолитный железобетон
- стены - керамзитобетонный блок
- перегородки - кирпич силикатный полнотелый с расшивкой швов, высотой 2,6 м от фундаментной плиты, выше - металлическая сетка в металлической раме из уголков
- 0,000 отметка чистого пола
- 10 Марка двери
- EI 60 предел огнестойкости дверей
- 1 Марка пола

- номер этажа
- номер помещения
- номер секции
- тип нежилого помещения
- номер секции
- номер помещения по экспликации
- площадь помещения
- порядковый номер помещения
- номер нежилого помещения
- площадь нежилого помещения

1. Общие указания см. лист 1.
2. Ограждения выполнять непрерывными с поручнями, рассчитанными на восприятие горизонтальных нагрузок не менее 0,3 кН/м. См. АС.
3. Спецификацию элементов заполнения дверных проемов смотреть лист -20.
4. Ведомость отделки стен помещений смотреть лист - 23.
5. Ведомость отделки потолков смотреть лист - 23.
6. Экспликация полов смотреть на листе - 23.
7. Решетки над прямыми см. раздел 26091-13_АСУ_РД.

| Изм. | Кол.уч. | Лист | № док. | Подп. | Дата |
|----------|---------|------|---------|-------|-------|
| 8 | - | Зам. | 0003-25 | | 04.26 |
| 4 | - | Зам. | 0003-25 | | 11.25 |
| 3 | - | Зам. | 0003-25 | | 10.25 |
| 1 | - | Зам. | 0003-25 | | 06.25 |
| Разраб. | Олещук | | | | 12.24 |
| Н.контр. | | | | | 12.24 |
| ГИП | | | | | 12.24 |

26091-13_С1_АР_РД

Жилой район в границах ул. Тюмефа Кармацкого - Мельникайте и берега река Тура в г. Тюмени. 3 очередь строительства. Корректировка. Многоквартирный жилой дом ГП-12 с встроенно-пристроенным подземным паркингом. Многоквартирный жилой дом ГП-13 с встроенно-пристроенным подземным паркингом

| Секция 13.1 | | |
|-------------|------|--------|
| Стадия | Лист | Листов |
| Р | 2 | |

Секция 13.1. План подвала



Формат А2К

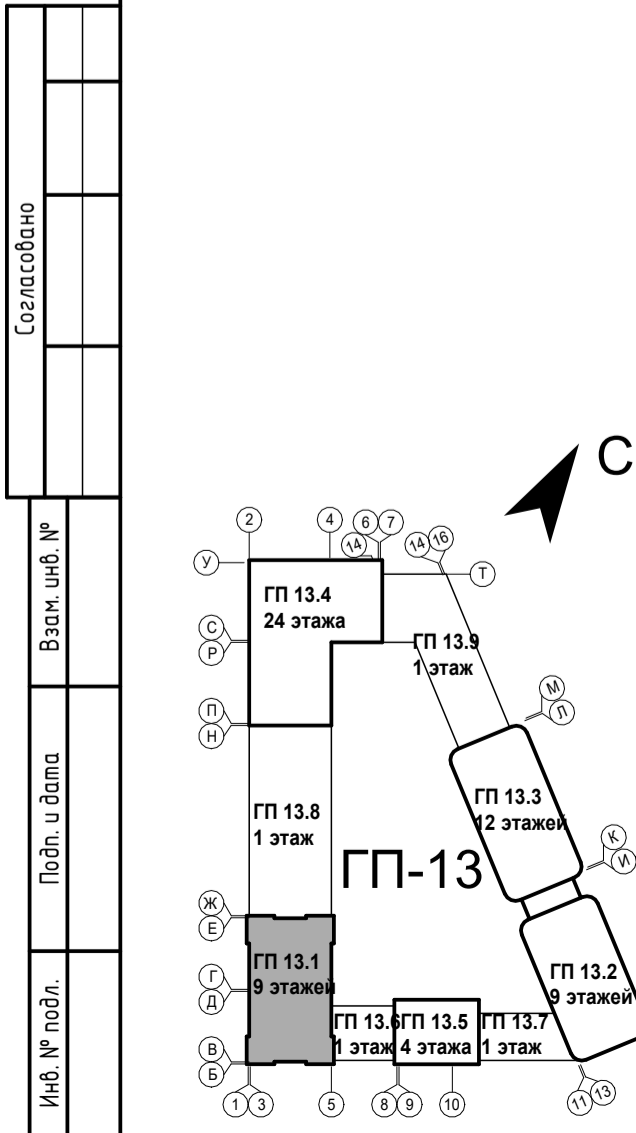

| | |
|--------------|--|
| Согласовано | |
| Взам. инв. № | |
| Подп. и дата | |
| Инв. № подл. | |

Секция 13.1. Экспликация помещений 1 этажа

| Номер помеще-ния | Наименование | Площадь, м ² |
|----------------------|-------------------|-------------------------|
| МОП | | |
| 131.1-1 | Тамбур | 7,75 |
| 131.1-2 | Тамбур | 8,00 |
| 131.1-3 | Холл | 37,52 |
| 131.1-4 | Лифтовый холл | 6,67 |
| 131.1-5 | КУИ | 3,78 |
| 131.1-6 | Колясочная | 21,32 |
| 131.1-7 | Лестничная клетка | 12,59 |
| 131.1-8 | Лестничная клетка | 13,83 |
| | | 111,46 |
| Нежилое помещ. тип 1 | | |
| Н131.1-1 | Тамбур | 12,51 |
| Н131.1-2 | Нежилое помещение | 82,14 |
| Н131.1-3 | С/у | 7,59 |
| | | 102,24 |
| Нежилое помещ. тип 2 | | |
| Н131.2-1 | Тамбур | 6,06 |
| Н131.2-2 | Нежилое помещение | 79,39 |
| Н131.2-3 | С/у | 4,67 |
| | | 90,12 |
| Нежилое помещ. тип 3 | | |
| Н131.3-1 | Тамбур | 6,57 |
| Н131.3-2 | Нежилое помещение | 86,87 |
| Н131.3-3 | С/у | 4,85 |
| | | 98,29 |
| ИТОГО: | | 402,11 |

План 1 этажа

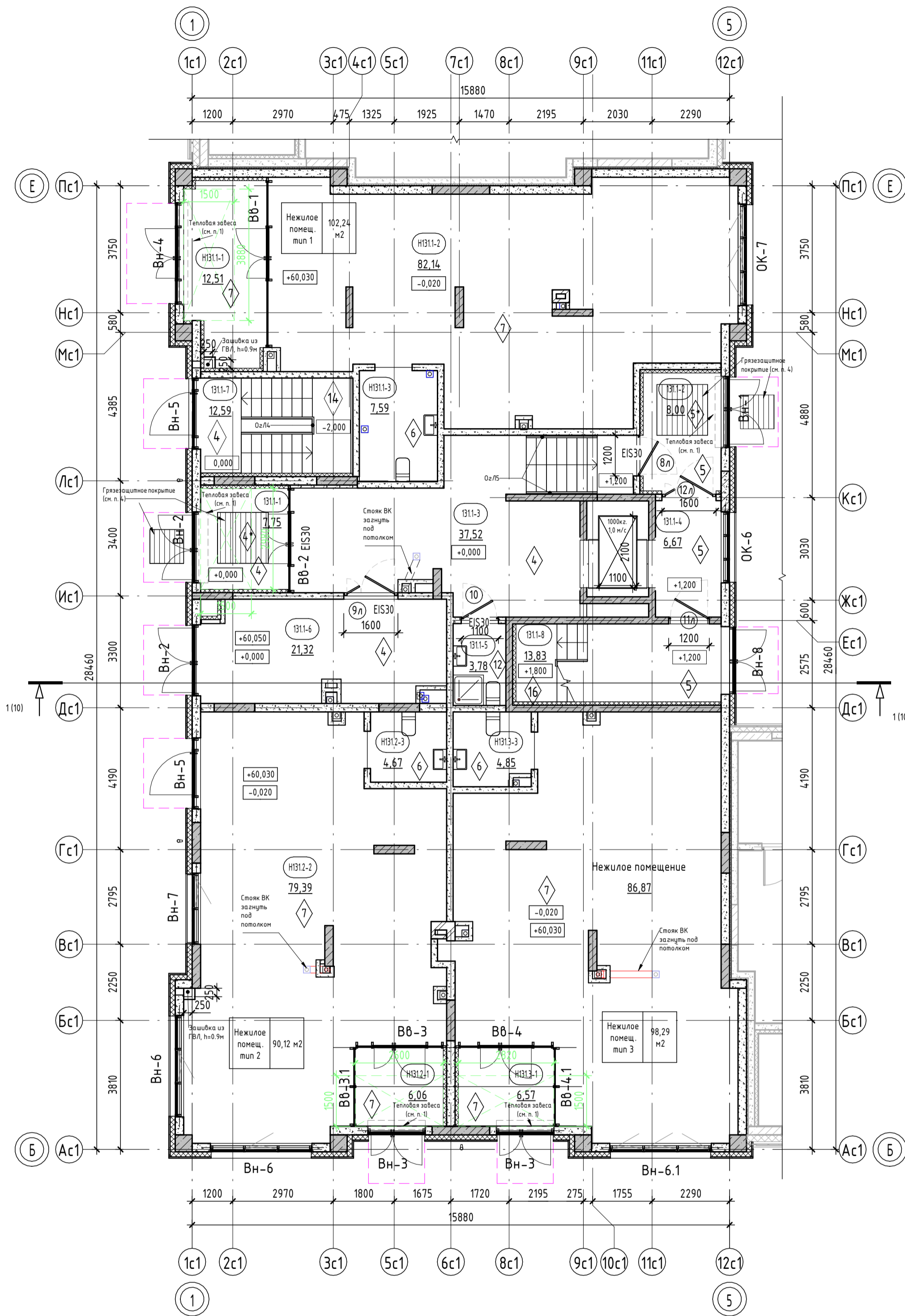

Условные обозначения:

- колонны - монолитный железобетон
- стены - монолитный железобетон
- стены - керамзитобетонный блок
- стены - керамзитобетонный блок
- перегородки - керамзитобетонный блок
- вентканалы - кирпич силикатный полнотелый
- утеплитель
- обшивка ГВЛ 2х12,5мм на металлическом каркасе
- 0,000 - отметка чистого пола
- зона утепления низа перекрытия (тамбуры, в зоне устройства тепловой завесы)
- козырек над входом

- EI 30 - Марка двери
- 7 - Марка пола
- В-1 - Марка витража

| номер этажа | номер помещения | номер помещения по экспликаци | площадь помещения |
|------------------------|----------------------------|-------------------------------|----------------------------|
| 1 | 131.1-1 | 131.1-1 | 25,02 |
| тип нежилого помещения | порядковый номер помещения | номер нежилого помещения | площадь нежилого помещения |
| 1 | 131.1-1 | 131.1-1 | 25,02 |

1. В нежилых помещениях на плане условно не показаны тамбуры, предусмотрено устройство тепловых завес. Установка тепловых завес выполняется собственником нежилого помещения. Низ перекрытия, в местах устройства тепловых завес выполнить с утеплением (зона шириной 1500мм вокруг тепловой завесы) с обшивкой ГВЛ по металлическому каркасу.
2. В помещениях тамбура, входных групп, предусмотреть утепление плит перекрытия. См. АС.
3. За отметку 0,000 принят уровень чистого пола 1-го этажа, что соответствует абсолютной отметке +60,05.
4. В зоне входных групп (вход в подъезд со стороны двора и улицы) предусмотреть грязезащитное покрытие, два контура: снаружи - металлическая решетка размерами 1000х1000 мм, установить в приямок (в покрытие дренажа) и в тамбуре - грязезащитный алюминиевый/ворсовый коврик размерами 1500х1500 мм, установить прямоик глубиной 20 мм.
5. Ограждения выполнить непрерывными с поручнями, рассчитанными на восприятие горизонтальных нагрузок не менее 0,3 кН/м. См. АС.
6. Спецификацию витражей смотри лист - 20-21.
7. Спецификацию элементов заполнения дверных проемов смотри лист - 20.
8. Ведомость отделки стен помещений смотреть на листе - 23.
9. Ведомость отделки потолков смотреть на листе - 23.
10. Экспликация полов смотреть на листе - 23.

| | | | | | |
|----------|---------|------|---------|-------|-------|
| 9 | - | Зам. | 0003-25 | 06.26 | |
| 8 | - | Зам. | 0003-25 | 04.26 | |
| 6 | - | Зам. | 0003-25 | 01.26 | |
| 5 | - | Зам. | 0003-25 | 01.26 | |
| 3 | - | Зам. | 0003-25 | 10.25 | |
| 1 | - | Зам. | 0003-25 | 06.25 | |
| Изм. | Кол.уч. | Лист | № док. | Подп. | Дата |
| Разраб. | Олещук | | | | 12.24 |
| Н.контр. | | | | | 12.24 |
| ГИП | | | | | 12.24 |

| 26091-13_С1_АР_РД | | |
|---|--------|--------|
| Жилой район в границах ул. Тимофеев Кармацкого - Мельникайте и берега реки Тура в г. Тюмени. 3 очередь строительства. Корректировка. Многоквартирный жилой дом ГП-12 с встроенно-пристроенным подземным паркингом. Многоквартирный жилой дом ГП-13 с встроенно-пристроенным подземным паркингом | | |
| Секция 13.1 | Студия | Лист |
| | Р | 3 |
| Секция 13.1. План 1 этажа | | Листов |

Согласовано

Взам. инв. №

Подп. и дата

Инв. № подл.

Секция 13.1. Экспликация помещений 2 этажа

| Номер помеще-ния | Наименование | Площадь, м ² |
|-------------------------|-------------------|-------------------------|
| Квартира 131.1.1 | | |
| 131.1.1-1 | Прихожая | 4,74 |
| 131.1.1-2 | Кухня-столовая | 15,49 |
| 131.1.1-3 | Комната | 11,34 |
| 131.1.1-4 | С/у | 4,06 |
| | | 35,63 |
| Квартира 131.1.2 | | |
| 131.1.2-1 | Прихожая | 9,16 |
| 131.1.2-2 | Кухня-столовая | 18,03 |
| 131.1.2-3 | Комната | 16,13 |
| 131.1.2-4 | С/у | 5,66 |
| | | 48,98 |
| Квартира 131.1.3 | | |
| 131.1.3-1 | Прихожая | 5,65 |
| 131.1.3-2 | Коридор | 3,62 |
| 131.1.3-3 | Кухня-столовая | 22,76 |
| 131.1.3-4 | Комната | 11,37 |
| 131.1.3-5 | С/у | 4,19 |
| | | 47,59 |
| Квартира 131.1.4 | | |
| 131.1.4-1 | Прихожая | 5,77 |
| 131.1.4-2 | Кухня-столовая | 16,00 |
| 131.1.4-3 | Комната | 10,31 |
| 131.1.4-4 | С/у | 5,05 |
| | | 37,13 |
| Квартира 131.1.5 | | |
| 131.1.5-1 | Прихожая | 5,18 |
| 131.1.5-2 | Кухня-столовая | 15,63 |
| 131.1.5-3 | Комната | 11,21 |
| 131.1.5-4 | С/у | 4,30 |
| 131.1.5-5 | Зимний сад | 3,63 |
| | | 39,95 |
| Квартира 131.2.1 | | |
| 131.2.1-1 | Прихожая | 3,43 |
| 131.2.1-2 | Коридор | 4,72 |
| 131.2.1-3 | Кухня-столовая | 21,51 |
| 131.2.1-4 | Комната | 12,05 |
| 131.2.1-5 | Комната | 11,68 |
| 131.2.1-6 | С/у | 2,78 |
| 131.2.1-7 | С/у | 4,55 |
| | | 60,72 |
| Квартира 131.2.2 | | |
| 131.2.2-1 | Прихожая | 3,89 |
| 131.2.2-2 | Коридор | 2,72 |
| 131.2.2-3 | Кухня-столовая | 24,73 |
| 131.2.2-4 | Комната | 10,37 |
| 131.2.2-5 | Комната | 14,96 |
| 131.2.2-6 | С/у | 4,02 |
| 131.2.2-7 | С/у | 4,34 |
| 131.2.2-8 | Зимний сад | 6,58 |
| | | 71,61 |
| МОП | | |
| 131.2-1 | Коридор | 30,14 |
| 131.2-2 | Лифтовый холл | 5,46 |
| 131.2-3 | Лестничная клетка | 14,78 |
| | | 50,38 |
| ИТОГО: | | 391,99 |

План 2 этажа

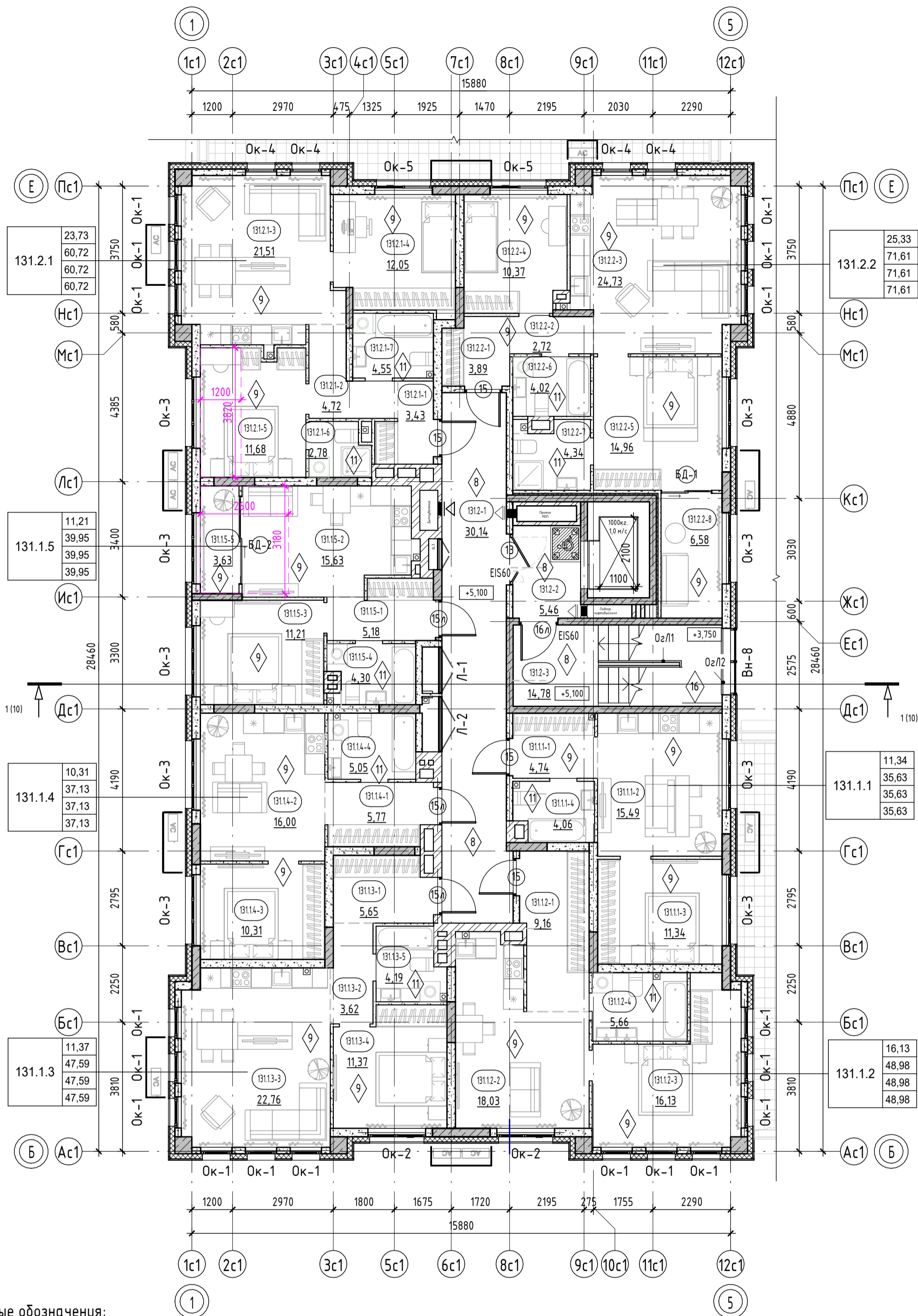

Условные обозначения:

- пилоны - монолитный железобетон
- стены - монолитный железобетон
- стены - керамзитобетонный блок
- стены - керамзитобетонный блок
- перегородки - керамзитобетонный блок
- вентканалы - кирпич силикатный полнотелый
- утеплитель
- зашивка ГВЛ по метал. каркасу

- E130 - предел огнестойкости противопожарной двери
- 0,000 - отметка чистого пола
- наружный блок кондиционирования
- пожаробезопасная зона МГН

- Марка двери
- Марка пола
- Марка окна
- Марка витража

зона устройства теплого пола квартир 2 этажа

1. Общие указания см. на листе 1.
2. Ограждения выполнять непрерывными с поручнями, рассчитанными на восприятие горизонтальных нагрузок не менее 0,3 кН/м. См. АС.
3. Спецификацию витражей смотри лист - 20-21.
4. Спецификацию элементов заполнения дверных проемов смотри лист - 20.
5. Спецификацию элементов заполнения оконных проемов смотри лист - 20, 22.
6. Спецификацию элементов заполнения балконных проемов смотри лист - 20.
7. Ведомость отделки стен помещений смотреть на листе - 23.
8. Ведомость отделки потолков смотреть на листе - 23.
9. Экспликация полов смотреть на листе - 23.
10. В нишах для эл. щитка выполнить зашивку из ГВЛ на металлическом каркасе с проемом под шкаф: для эл. щитка размерами 1000(н)х910(шр.)х160мм(глуб.), низ на высоте 1,2м. от уровня пола.

- номер этажа
- номер помещения
- номер секции
- тип нежилого помещения
- номер секции

- порядковый номер помещения
- номер нежилого помещения
- площадь помещения
- площадь нежилого помещения

Согласовано

Взам. инв. №

Подп. и дата

Инв. № подл.

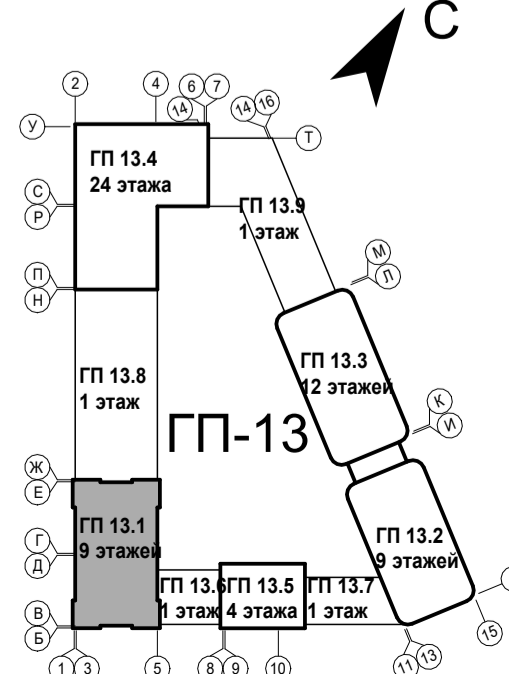

| Тип квартиры | жилая площадь квартиры | площадь квартиры | общая площадь квартиры (включая лоджи, балконы, террасы с пониж. коэффициентом) | общая площадь квартиры (включая лоджи, балконы, террасы без коэффициента) |
|--------------|------------------------|------------------|---|---|
| 121.2.1 | 33,52 | 75,72 | 78,28 | 80,84 |

| | | | | | |
|----------|---------|------|---------|-------|-------|
| 9 | - | Зам. | 0003-25 | 06.26 | |
| 8 | - | Зам. | 0003-25 | 04.26 | |
| 4 | - | Зам. | 0003-25 | 11.25 | |
| 3 | - | Зам. | 0003-25 | 10.25 | |
| 1 | - | Зам. | 0003-25 | 06.25 | |
| Изм. | Кол.уч. | Лист | № док. | Подп. | Дата |
| Разраб. | Олешук | | | | 12.24 |
| Н.контр. | | | | | 12.24 |
| ГИП | | | | | 12.24 |

26091-13_С1_АР_РД

Жилой район в границах ул. Тимофеев Кармацкого - Мельникайте и берега реки Тура в г. Тюмеи. 3 очередь строительства. Корректировка. Многоквартирный жилой дом ГП-12 с встроенно-пристроенным подземным паркингом. Многоквартирный жилой дом ГП-13 с встроенно-пристроенным подземным паркингом

| Секция 13.1 | Стадия | Лист | Листов |
|-------------|--------|------|--------|
| | Р | 4 | |

Секция 13.1. Экспликация помещений 3 этажа

| Номер помеще-ния | Наименование | Площадь, м ² |
|-------------------|-------------------|-------------------------|
| Квартира 131.1.6 | | |
| 131.1.6-1 | Прихожая | 4,22 |
| 131.1.6-2 | Кухня-столовая | 15,49 |
| 131.1.6-3 | Комната | 11,34 |
| 131.1.6-4 | С/у | 3,54 |
| | | 34,59 |
| Квартира 131.1.7 | | |
| 131.1.7-1 | Прихожая | 9,16 |
| 131.1.7-2 | Кухня-столовая | 17,51 |
| 131.1.7-3 | Комната | 16,13 |
| 131.1.7-4 | С/у | 5,45 |
| | | 48,25 |
| Квартира 131.1.8 | | |
| 131.1.8-1 | Прихожая | 5,65 |
| 131.1.8-2 | Коридор | 3,57 |
| 131.1.8-3 | Кухня-столовая | 22,24 |
| 131.1.8-4 | Комната | 11,37 |
| 131.1.8-5 | С/у | 3,79 |
| | | 46,62 |
| Квартира 131.1.9 | | |
| 131.1.9-1 | Прихожая | 5,77 |
| 131.1.9-2 | Кухня-столовая | 16,00 |
| 131.1.9-3 | Комната | 10,31 |
| 131.1.9-4 | С/у | 4,59 |
| | | 36,67 |
| Квартира 131.1.10 | | |
| 131.1.10-1 | Прихожая | 5,13 |
| 131.1.10-2 | Кухня-столовая | 15,06 |
| 131.1.10-3 | Комната | 11,21 |
| 131.1.10-4 | С/у | 3,96 |
| 131.1.10-5 | Зимний сад | 3,63 |
| | | 38,99 |
| Квартира 131.2.3 | | |
| 131.2.3-1 | Прихожая | 3,39 |
| 131.2.3-2 | Коридор | 4,72 |
| 131.2.3-3 | Кухня-столовая | 21,51 |
| 131.2.3-4 | Комната | 11,47 |
| 131.2.3-5 | Комната | 11,32 |
| 131.2.3-6 | С/у | 2,41 |
| 131.2.3-7 | С/у | 4,55 |
| | | 59,37 |
| Квартира 131.2.4 | | |
| 131.2.4-1 | Прихожая | 3,89 |
| 131.2.4-2 | Коридор | 2,72 |
| 131.2.4-3 | Кухня-столовая | 24,73 |
| 131.2.4-4 | Комната | 9,99 |
| 131.2.4-5 | Комната | 14,96 |
| 131.2.4-6 | С/у | 4,02 |
| 131.2.4-7 | С/у | 3,88 |
| 131.2.4-8 | Зимний сад | 6,58 |
| | | 70,77 |
| МОП | | |
| 131.3-1 | Коридор | 30,14 |
| 131.3-2 | Лифтовый холл | 5,46 |
| 131.3-3 | Лестничная клетка | 14,78 |
| | | 50,38 |
| ИТОГО: | | 385,64 |

План 3 этажа

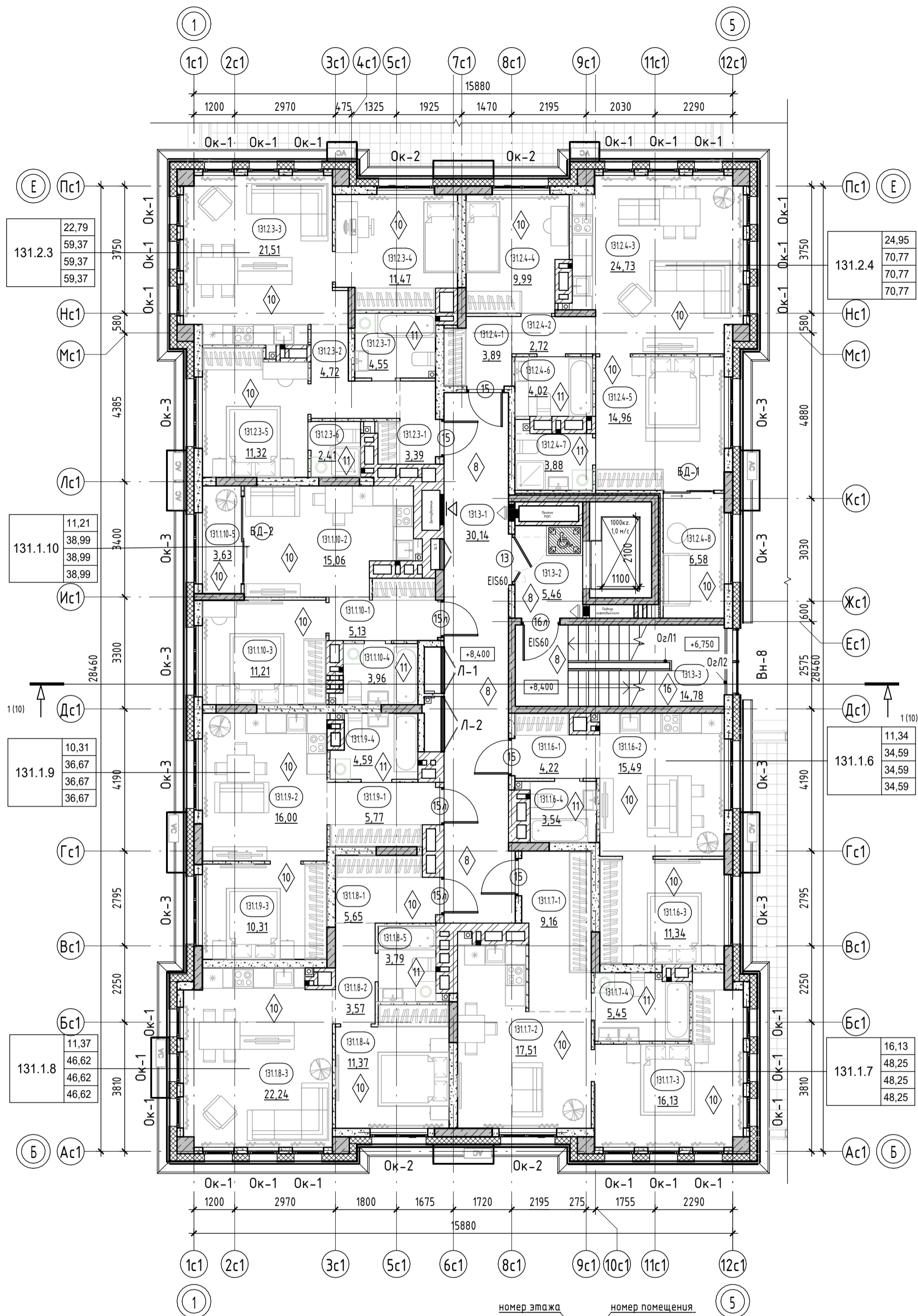

Словные обозначения:

- пилоны - монолитный железобетон
- стены - монолитный железобетон
- стены - керамзитобетонный блок
- стены - керамзитобетонный блок
- перегородки - керамзитобетонный блок
- вентканалы - кирпич силикатный полнотелый
- утеплитель
- зашивка ГВЛ по метал. каркасу
- EI30 - предел огнестойкости противопожарной двери
- 0,000 - отметка чистого пола
- наружный блок кондиционирования
- пожаробезопасная зона МГН

- EI30 - Марка двери
- 1 - Марка пола
- В-1 - Марка витража
- ОК-1 - Марка окна

- номер этажа
- номер помещения
- номер секции
- номер помещения по экспликации
- площадь помещения
- тип нежилого помещения
- порядковый номер помещения
- номер нежилого помещения
- площадь нежилого помещения

1. Общие указания см. на листе 1.
2. EI30* - противопожарные двери с пределом огнестойкости EI30 предусматриваются для квартир, расположенных выше 15 м.
3. Ограждения выполнять непрерывными с поручнями, рассчитанными на восприятие горизонтальных нагрузок не менее 0,3 кН/м. См. АС.
4. Спецификацию витражей смотри лист - 20-21.
5. Спецификацию элементов заполнения дверных проемов смотри лист - 20.
6. Спецификацию элементов заполнения оконных проемов смотри лист - 20,22.
7. Спецификацию элементов заполнения балконных проемов смотри лист - 20.
8. Ведомость отделки стен помещений смотреть на листе - 23.
9. Ведомость отделки потолков смотреть на листе - 23.
10. Экспликацию полов смотреть на листе - 23.
11. В нишах для эл. щитка выполнить зашивку из ГВЛ на металлическом каркасе с проемом под шкаф: для эл. щитка размерами 1000(н)х910(шир.)х160мм(глуб.), низ на высоте 1,2м. от уровня пола.

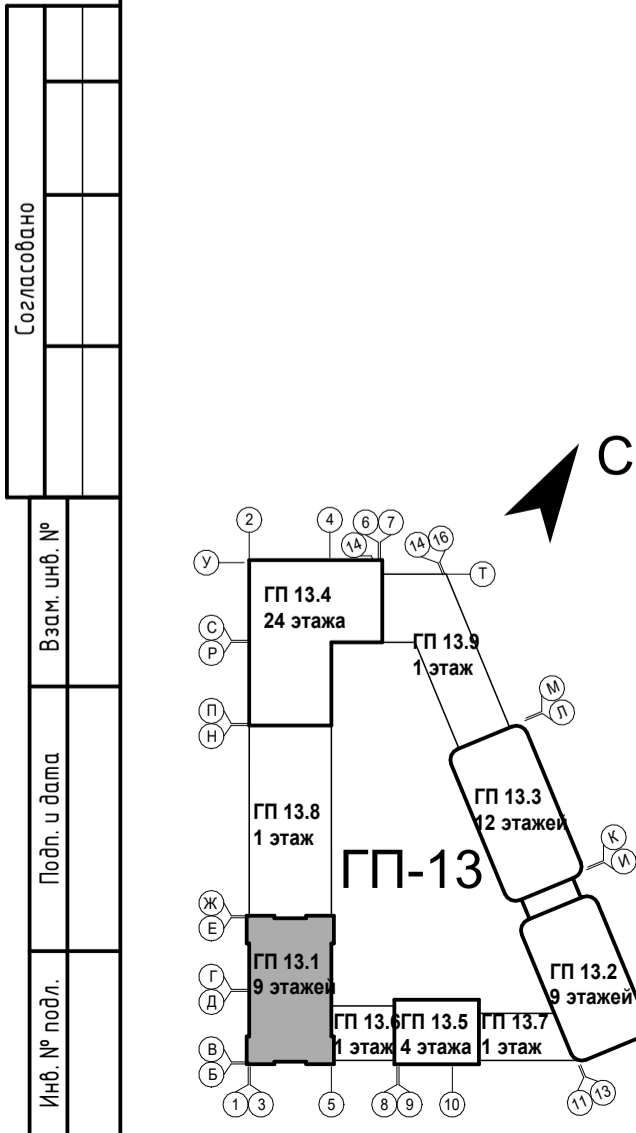

| Тип квартиры | жилая площадь квартиры |
|--------------|------------------------|
| 121.2.1 | 33,52 |
| | 75,72 |
| | 78,28 |
| | 80,84 |

площадь квартиры
общая площадь квартиры (включая лоджию, балконы, террасы с пониж. коэффициентом)
общая площадь квартиры (включая лоджию, балконы, террасы без коэффициента)

номер секции
кол-во комнат квартиры
номер типа квартиры

| № | Зам. | 0003-25 | 06.26 |
|----------|---------|---------|---------|
| 9 | - | Зам. | 0003-25 |
| 8 | - | Зам. | 0003-25 |
| 4 | - | Зам. | 0003-25 |
| 3 | - | Зам. | 0003-25 |
| 1 | - | Зам. | 0003-25 |
| Изм. | Кол.уч. | Лист | № док. |
| Разраб. | Олещук | Подп. | Дата |
| Н.контр. | | | 12.24 |
| ГИП | | | 12.24 |

26091-13_С1_АР_РД

Жилой район в границах ул. Тимофея Кармацкого - Мельникайте и берега реки Тура в г. Тюмени. 3 очередь строительства. Корректировка. Многоквартирный жилой дом ГП-12 с встроенно-пристроенным подземным паркингом. Многоквартирный жилой дом ГП-13 с встроенно-пристроенным подземным паркингом

| Секция 13.1 | Стадия | Лист | Листов |
|-------------|--------|------|--------|
| | Р | 5 | |

Секция 13.1. План 3 этажа

Формат А2К

АВТОР

Секция 13.1. Экспликация помещений 4-7 этажа

| Номер помеще-ния | Наименование | Площадь, м ² |
|-------------------|-------------------|-------------------------|
| Квартира 131.1.10 | | |
| 131.1.10-1 | Прихожая | 5,13 |
| 131.1.10-2 | Кухня-столовая | 15,06 |
| 131.1.10-3 | Комната | 11,21 |
| 131.1.10-4 | С/у | 3,96 |
| 131.1.10-5 | Зимний сад | 3,63 |
| | | 38,99 |
| Квартира 131.2.3 | | |
| 131.2.3-1 | Прихожая | 3,39 |
| 131.2.3-2 | Коридор | 4,72 |
| 131.2.3-3 | Кухня-столовая | 21,51 |
| 131.2.3-4 | Комната | 11,47 |
| 131.2.3-5 | Комната | 11,32 |
| 131.2.3-6 | С/у | 2,41 |
| 131.2.3-7 | С/у | 4,55 |
| | | 59,37 |
| Квартира 131.2.5 | | |
| 131.2.5-1 | Прихожая | 3,89 |
| 131.2.5-2 | Коридор | 2,72 |
| 131.2.5-3 | Кухня-столовая | 24,73 |
| 131.2.5-4 | Комната | 9,99 |
| 131.2.5-5 | Комната | 14,91 |
| 131.2.5-6 | С/у | 4,02 |
| 131.2.5-7 | С/у | 3,82 |
| 131.2.5-8 | Зимний сад | 6,62 |
| | | 70,70 |
| Квартира 131.2.6 | | |
| 131.2.6-1 | Прихожая | 3,01 |
| 131.2.6-2 | Коридор | 7,27 |
| 131.2.6-3 | Кухня-столовая | 35,33 |
| 131.2.6-4 | Комната | 13,73 |
| 131.2.6-5 | Комната | 13,18 |
| 131.2.6-6 | С/у | 4,59 |
| 131.2.6-7 | С/у | 3,79 |
| 131.2.6-8 | Гардероб | 3,07 |
| | | 83,97 |
| Квартира 131.3.1 | | |
| 131.3.1-1 | Прихожая | 5,83 |
| 131.3.1-2 | Коридор | 6,51 |
| 131.3.1-3 | Кухня-столовая | 19,60 |
| 131.3.1-4 | Гостиная | 20,27 |
| 131.3.1-5 | Комната | 12,39 |
| 131.3.1-6 | Комната | 14,21 |
| 131.3.1-7 | С/у | 3,97 |
| 131.3.1-8 | С/у | 3,91 |
| | | 86,69 |
| МОП | | |
| 131.4-1 | Коридор | 26,03 |
| 131.4-2 | Лифтовый холл | 5,46 |
| 131.4-3 | Лестничная клетка | 14,78 |
| | | 46,27 |
| ИТОГО: | | 385,99 |

План 4-7 этажа

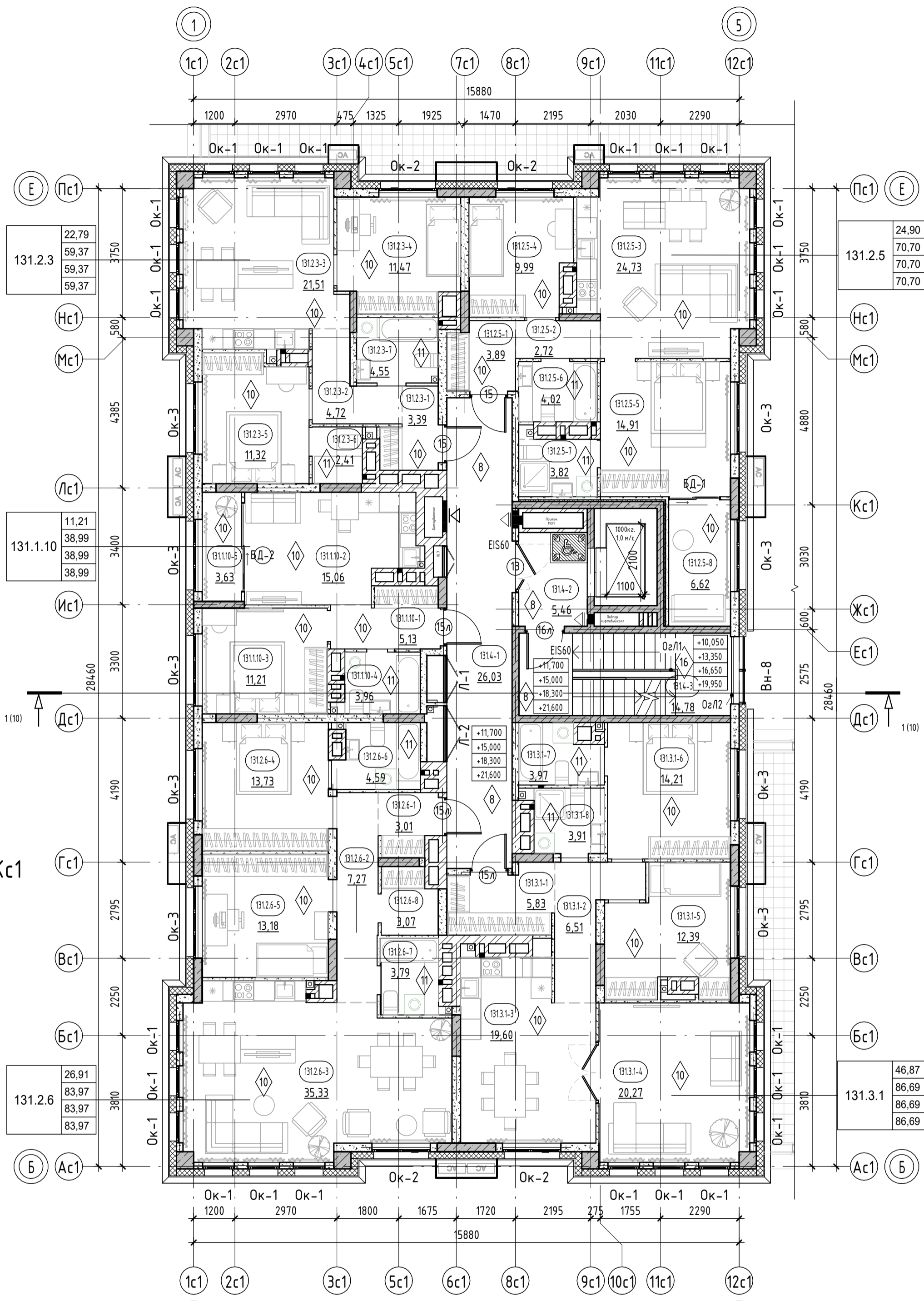

Фрагмент 5-7 этажа в осях 6с1-8с1/Гс1-Кс1

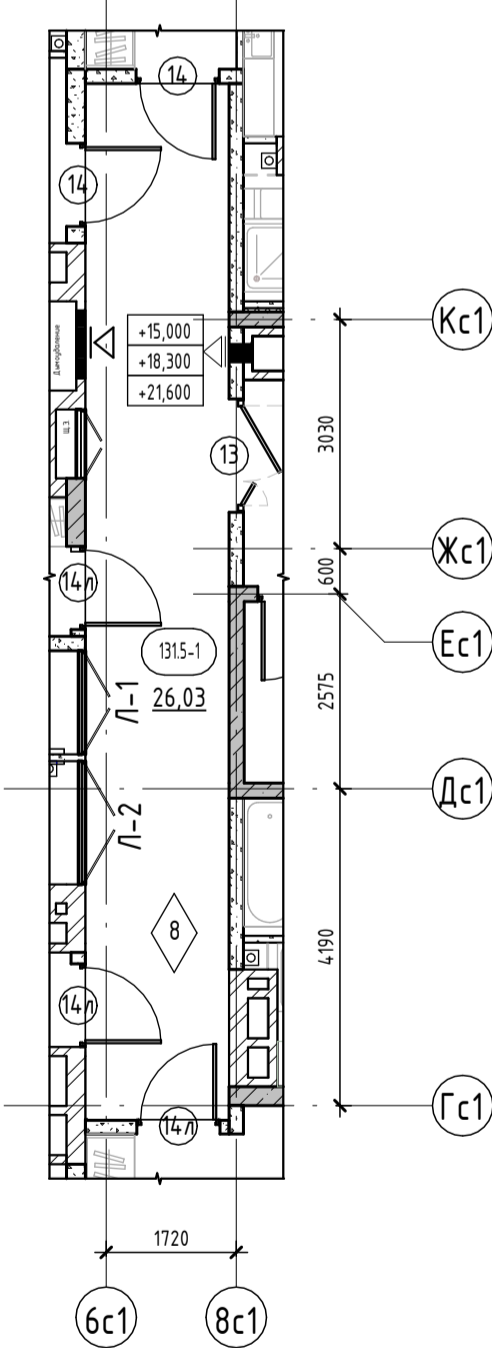

Условные обозначения:

- пилоны - монолитный железобетон
- стены - монолитный железобетон
- стены - керамзитобетонный блок
- стены - керамзитобетонный блок перегородки - керамзитобетонный блок
- вентканалы - кирпич силикатный полнотелый
- утеплитель
- зашивка ГВЛ по метал. каркасу
- EI30 - предел огнестойкости противопожарной двери
- 0,000 - отметка чистого пола
- наружный блок кондиционирования
- пожаробезопасная зона МГН

- 10 - Марка двери
 - EI 30 - Марка пола
 - В-1 - Марка витража
 - ОК-1 - Марка окна
- номер этажа (131.1.-1) / номер помещения (25,02) / номер секции (131.1.-1) / номер помещения по экспликации (25,02) / площадь помещения
 тип нежилого помещения (Н131.1.-1) / порядковый номер помещения (25,02) / номер нежилого помещения (25,02) / площадь нежилого помещения

1. Общие указания см. на листе 1.
2. EI30* - противопожарные двери с пределом огнестойкости EI30 предусматриваются для квартир, расположенных выше 15 м.
3. Ограждения выполнять непрерывными с поручнями, рассчитанными на восприятие горизонтальных нагрузок не менее 0,3 кН/м. См. АС.
4. Спецификацию витражей смотри лист - 20-21.
5. Спецификацию элементов заполнения дверных проемов смотри лист - 20.
6. Спецификацию элементов заполнения оконных проемов смотри лист - 20,22.
7. Спецификацию элементов заполнения балконных проемов смотри лист - 20.
8. Ведомость отделки стен помещений смотреть на листе - 23.
9. Ведомость отделки потолков смотреть на листе - 23.
10. Экспликация полов смотреть на листе - 23.
11. В нишах для эл. щитка выполнить зашивку из ГВЛ на металлическом каркасе с проемом под шкаф: для эл. щитка размерами 1000(н)х910(ш)х160мм(глуб.), низ на высоте 1,2м. от уровня пола.

| | | | |
|----------|---------|--------------|--------|
| 9 | - | Зам. 0003-25 | 06.26 |
| 8 | - | Зам. 0003-25 | 04.26 |
| 4 | - | Зам. 0003-25 | 11.25 |
| 3 | - | Зам. 0003-25 | 10.25 |
| 2 | - | Зам. 0003-25 | 07.25 |
| 1 | - | Зам. 0003-25 | 06.25 |
| Изм. | Кол.уч. | Лист | № док. |
| Разраб. | Олешук | | 12.24 |
| Н.контр. | | | 12.24 |
| ГИП | | | 12.24 |

| | | |
|---|--------|------|
| 26091-13_С1_АР_РД | | |
| Жилой район в границах ул. Тимофеев Кармацкого - Мельникайте и берега реки Тура в г. Тюмени. 3 очередь строительства. Корректировка. Многоквартирный жилой дом ГП-12 с встроено-присоединенным подземным паркингом. Многоквартирный жилой дом ГП-13 с встроено-присоединенным подземным паркингом | | |
| Секция 13.1 | Стадия | Лист |
| | Р | 6 |
| Секция 13.1. План 4-7 этажа | | |
| | | |
| Формат А2К | | |

Согласовано

Взам. инв. №

Подл. и дата

Инв. № подл.

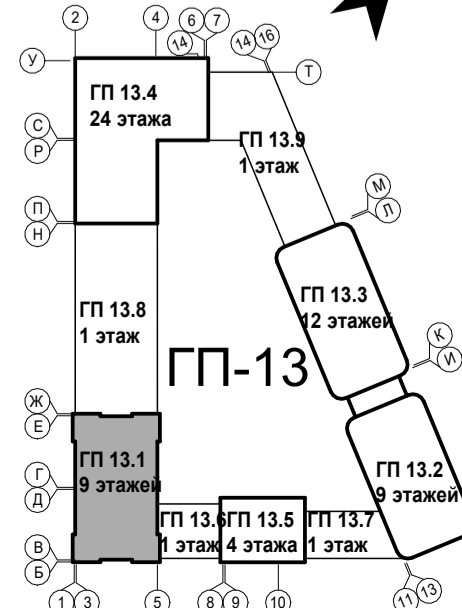

Секция 13.1. Экспликация помещений 8 этажа

| Номер помеще-ния | Наименование | Площадь, м ² |
|-------------------|-------------------|-------------------------|
| Квартира 131.1.11 | | |
| 131.1.11-1 | Прихожая | 5,13 |
| 131.1.11-2 | Кухня-столовая | 14,98 |
| 131.1.11-3 | Комната | 11,21 |
| 131.1.11-4 | С/у | 3,96 |
| 131.1.11-5 | Зимний сад | 3,63 |
| | | 38,91 |
| Квартира 131.2.7 | | |
| 131.2.7-1 | Прихожая | 3,19 |
| 131.2.7-2 | Коридор | 5,67 |
| 131.2.7-3 | Кухня-столовая | 35,33 |
| 131.2.7-4 | Комната | 12,07 |
| 131.2.7-5 | Комната | 14,83 |
| 131.2.7-6 | С/у | 4,59 |
| 131.2.7-7 | С/у | 3,83 |
| 131.2.7-8 | Гардероб | 4,90 |
| | | 84,41 |
| Квартира 131.3.2 | | |
| 131.3.2-1 | Прихожая | 5,83 |
| 131.3.2-2 | Коридор | 5,29 |
| 131.3.2-3 | Холл | 6,17 |
| 131.3.2-4 | Кухня | 21,46 |
| 131.3.2-5 | Столовая | 18,53 |
| 131.3.2-6 | Комната | 9,99 |
| 131.3.2-7 | Комната | 12,95 |
| 131.3.2-8 | Комната | 21,54 |
| 131.3.2-9 | Кабинет | 11,36 |
| 131.3.2-10 | С/у | 5,22 |
| 131.3.2-11 | С/у | 4,65 |
| 131.3.2-12 | С/у | 2,96 |
| 131.3.2-13 | Гардероб | 4,02 |
| 131.3.2-14 | Зимний сад | 6,62 |
| | | 136,59 |
| Квартира 131.4.1 | | |
| 131.4.1-1 | Прихожая | 4,89 |
| 131.4.1-2 | Коридор | 5,45 |
| 131.4.1-3 | Кухня-столовая | 38,54 |
| 131.4.1-4 | Комната | 14,23 |
| 131.4.1-5 | Кабинет | 7,98 |
| 131.4.1-6 | С/у | 4,22 |
| 131.4.1-7 | С/у | 3,70 |
| 131.4.1-8 | Гардероб | 4,18 |
| | | 83,19 |
| МОП | | |
| 131.8-1 | Коридор | 25,52 |
| 131.8-2 | Лифтовый холл | 5,46 |
| 131.8-3 | Лестничная клетка | 14,78 |
| | | 45,76 |
| ИТОГО: | | 388,86 |

План 8 этажа

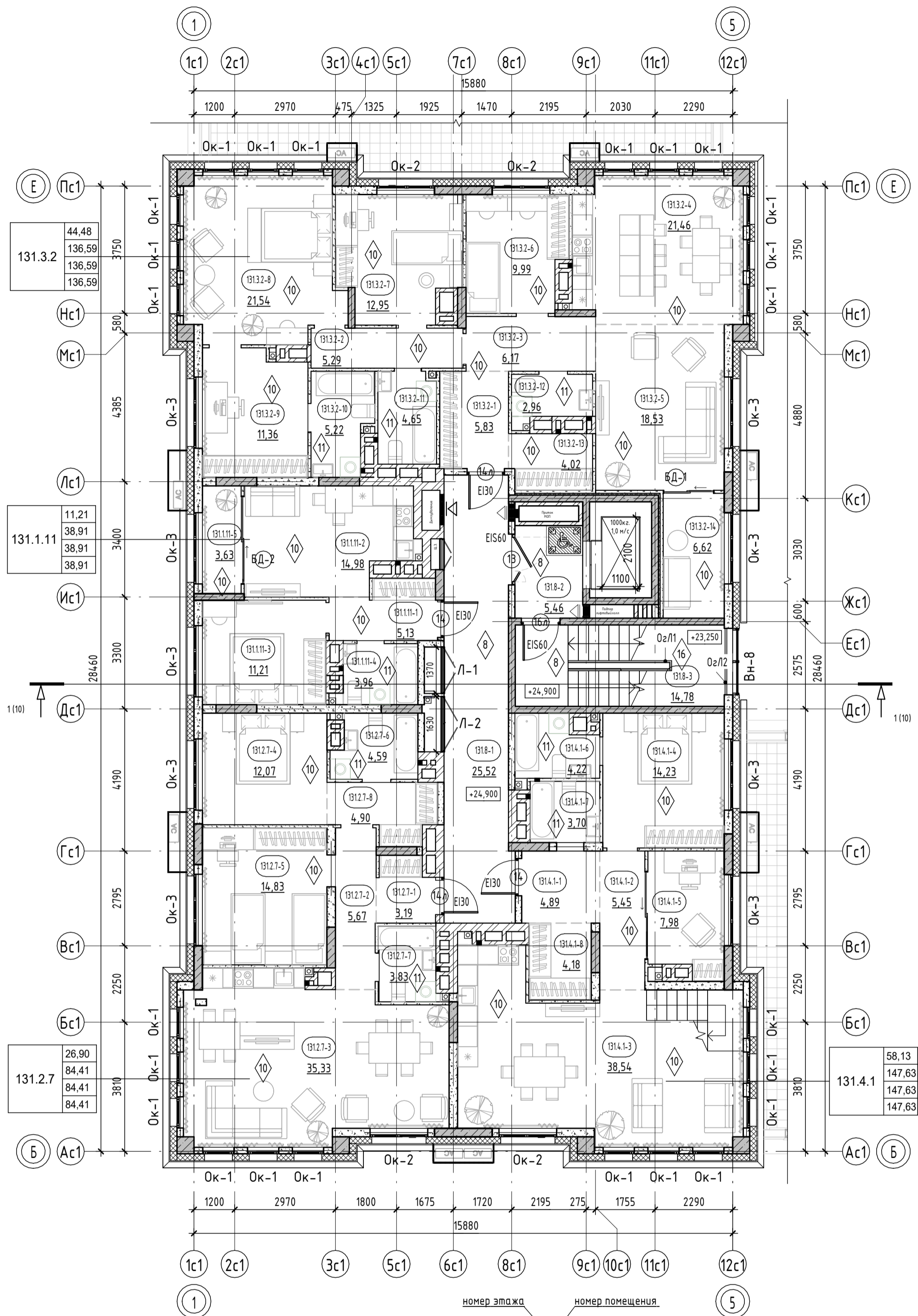

Условные обозначения:

- пилоны - монолитный железобетон
- стены - монолитный железобетон
- стены - керамзитобетонный блок
- стены - керамзитобетонный блок
- перегородки - керамзитобетонный блок
- вентканалы - кирпич силикатный полнотелый
- утеплитель
- зашивка Г/ВЛ по метал. каркасу
- EI30 - предел огнестойкости противопожарной двери
- 0,000 - отметка чистого пола
- наружный блок кондиционирования
- пожаробезопасная зона МГН

- EI30 - Марка двери
- 10 - Марка пола
- В-1 - Марка витража
- ОК-1 - Марка окна
- (131.1.-) - номер этажа, номер помещения, номер помещения по экспликации, площадь помещения
- (131.1.-) - тип нежилого помещения, порядковый номер помещения, номер нежилого помещения, площадь нежилого помещения

1. Общие указания см. на листе 1.
2. EI30* - противопожарные двери с пределом огнестойкости EI30 предусматриваются для квартир, расположенных выше 15 м.
3. Ограждения выполнить непрерывными с поручнями, рассчитанными на восприятие горизонтальных нагрузок не менее 0,3 кН/м. См. АС.
4. Спецификацию витражей смотри лист -20-21.
5. Спецификацию элементов заполнения дверных проемов смотри лист - 20.
6. Спецификацию элементов заполнения оконных проемов смотри лист - 20,22.
7. Спецификацию элементов заполнения балконных проемов смотри лист - 20.
8. Ведомость отделки стен помещений смотреть на листе - 23.
9. Ведомость отделки потолков смотреть на листе - 23.
10. Экспликацию полов смотреть на листе -23.
11. В нишах для эл. щитка выполнить зашивку из Г/ВЛ на металлическом каркасе с проемом под шкаф: для эл. щитка размерами 1000(н)х910(шр.)х160мм(глуб.), низ на высоте 1,2м. от уровня пола.

| | | | | | |
|----------|---------|------|---------|-------|-------|
| 9 | - | Зам. | 0003-25 | 06.26 | |
| 8 | - | Зам. | 0003-25 | 04.26 | |
| 4 | - | Зам. | 0003-25 | 11.25 | |
| 3 | - | Зам. | 0003-25 | 10.25 | |
| 1 | - | Зам. | 0003-25 | 06.25 | |
| Изм. | Кол.уч. | Лист | № док. | Подп. | Дата |
| Разраб. | Олещук | | | | 12.24 |
| Н.контр. | | | | | 12.24 |
| ГИП | | | | | 12.24 |

26091-13_С1_АР_РД

Жилой район в границах ул. Тимофеев Кармацкого - Мельникайте и берега реки Тура в г. Тюмеми. 3 очередь строительства. Корректировка. Многоквартирный жилой дом ГП-12 с встроенно-пристроенным подземным паркингом. Многоквартирный жилой дом ГП-13 с встроенно-пристроенным подземным паркингом

| | | | |
|-------------|--------|------|--------|
| Секция 13.1 | Стадия | Лист | Листов |
| | Р | 7 | |

Секция 13.1. План 8 этажа



Формат А2К

Согласовано

Взам. инв. №

Подп. и дата

Инв. № подл.

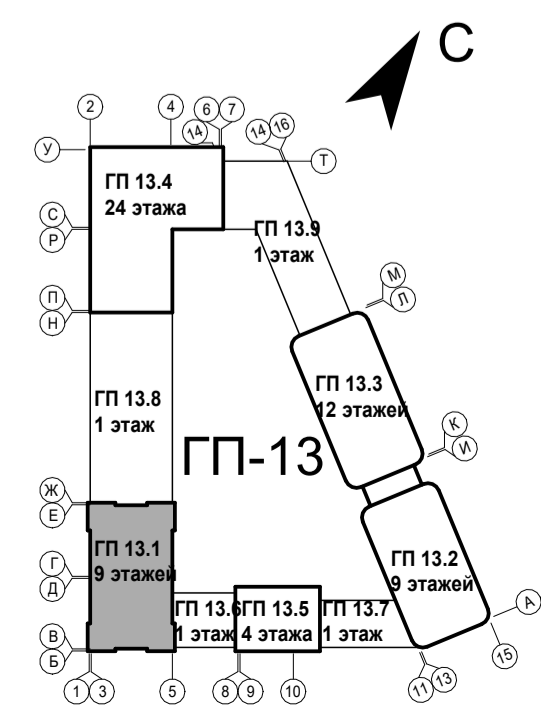

| | | | |
|---------------------|---------|--|-------|
| Тип квартиры | 121.2.1 | жилая площадь квартиры | 33,52 |
| | | площадь квартиры | 75,72 |
| | | общая площадь квартиры (включая лоджию, балконы, террасы с пониж. коэффициентом) | 78,28 |
| | | общая площадь квартиры (включая лоджию, балконы, террасы без коэффициента) | 80,84 |
| номер секции | | кол-во комнат квартиры | |
| номер типа квартиры | | | |

Секция 13.1. Экспликация помещений 9 этажа

| Номер помеще-ния | Наименование | Площадь, м ² |
|-------------------|-------------------|-------------------------|
| Квартира 131.1.11 | | |
| 131.1.11-1 | Прихожая | 5,13 |
| 131.1.11-2 | Кухня-столовая | 14,98 |
| 131.1.11-3 | Комната | 11,21 |
| 131.1.11-4 | С/у | 3,96 |
| 131.1.11-5 | Зимний сад | 3,63 |
| | | 38,91 |
| Квартира 131.2.8 | | |
| 131.2.8-1 | Прихожая | 3,19 |
| 131.2.8-2 | Коридор | 5,72 |
| 131.2.8-3 | Кухня-столовая | 35,35 |
| 131.2.8-4 | Комната | 12,07 |
| 131.2.8-5 | Комната | 14,83 |
| 131.2.8-6 | С/у | 4,59 |
| 131.2.8-7 | С/у | 3,72 |
| 131.2.8-8 | Гардероб | 4,90 |
| | | 84,37 |
| Квартира 131.3.2 | | |
| 131.3.2-1 | Прихожая | 5,83 |
| 131.3.2-2 | Коридор | 5,29 |
| 131.3.2-3 | Холл | 6,17 |
| 131.3.2-5 | Столовая | 18,53 |
| 131.3.2-6 | Комната | 9,99 |
| 131.3.2-7 | Комната | 12,95 |
| 131.3.2-8 | Комната | 21,54 |
| 131.3.2-9 | Кабинет | 11,36 |
| 131.3.2-10 | С/у | 5,22 |
| 131.3.2-11 | С/у | 4,65 |
| 131.3.2-12 | С/у | 2,96 |
| 131.3.2-13 | Гардероб | 4,02 |
| 131.3.2-14 | Кухня | 21,46 |
| 131.3.2-15 | Зимний сад | 6,62 |
| | | 136,59 |
| Квартира 131.4.1 | | |
| 131.4.1-1 | Коридор | 12,05 |
| 131.4.1-2 | Комната | 18,46 |
| 131.4.1-3 | Комната | 12,28 |
| 131.4.1-4 | Комната | 13,16 |
| 131.4.1-5 | С/у | 3,83 |
| 131.4.1-6 | С/у | 4,66 |
| | | 64,44 |
| МОП | | |
| 131.9-1 | Коридор | 25,52 |
| 131.9-2 | Лифтовый холл | 5,46 |
| 131.9-3 | Лестничная клетка | 14,78 |
| | | 45,76 |
| ИТОГО: | | 370,07 |

План 9 этажа

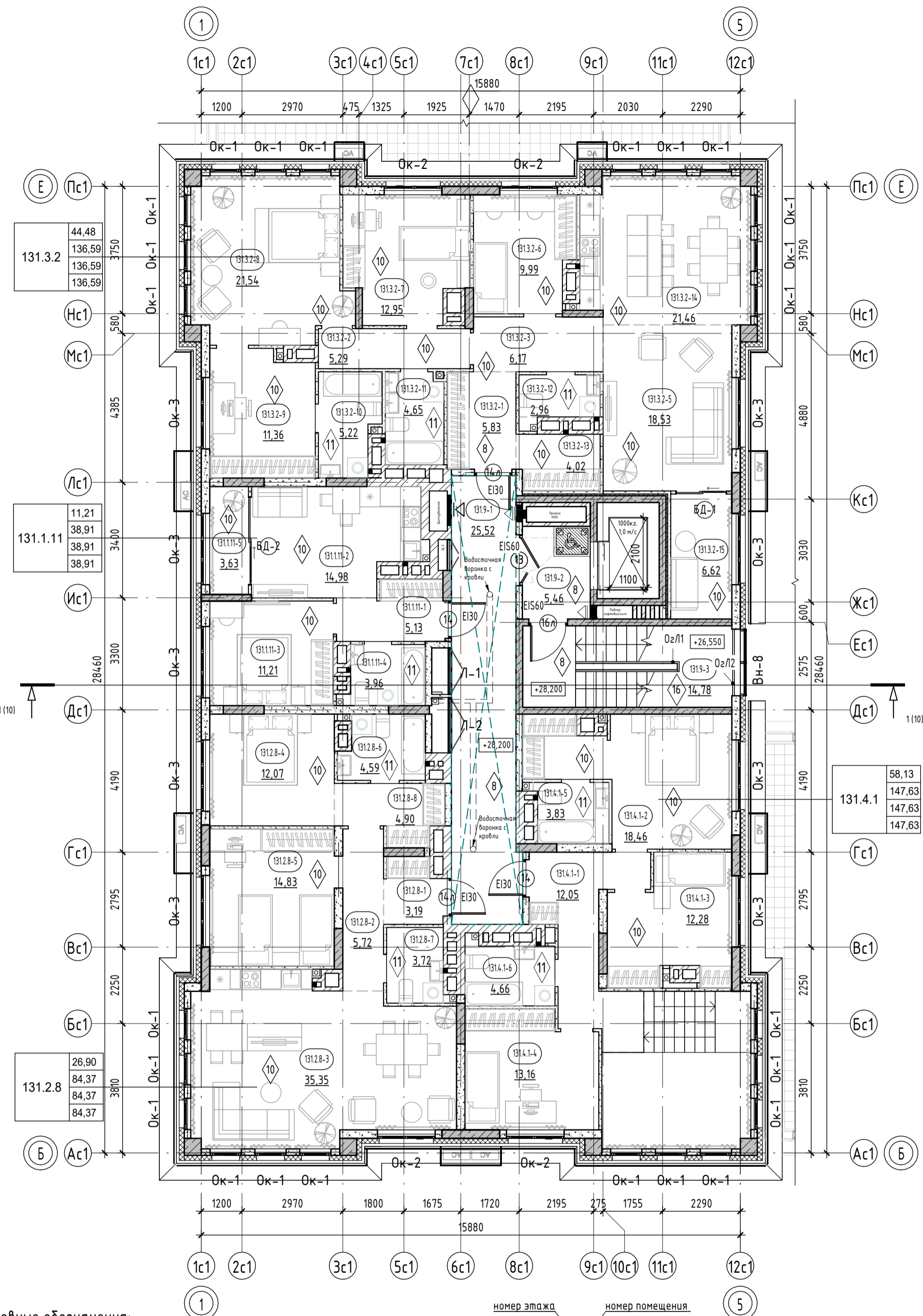

Служебные обозначения:

- пилоны - монолитный железобетон
- стены - монолитный железобетон
- стены - керамзитобетонный блок
- перегородки - керамзитобетонный блок
- вентканалы - кирпич силикатный полнотелый
- утеплитель
- зашивка ГВЛ по метал. каркасу

- EI30 - предел огнестойкости противопожарной двери
- 0,000 - отметка чистого пола
- наружный блок кондиционирования
- пожаробезопасная зона МГН
- подвесной потолок типа Грильятто, Кубота, НГ (на последнем этаже при разводке сетей под потолком)

- 10 - Марка двери
- EI30 - Марка пола
- В-1 - Марка витража
- OK-1 - Марка окна

- номер этажа
- номер помещения
- номер секции
- номер помещения по экспликации
- площадь помещения
- тип нежилого помещения
- порядковый номер помещения
- номер нежилого помещения
- площадь нежилого помещения

1. Общие указания см. на листе 1.
2. EI30* - противопожарные двери с пределом огнестойкости EI30 предусматриваются для квартир, расположенных выше 15 м.
3. Ограждения выполнить непрерывными с поручнями, рассчитанными на восприятие горизонтальных нагрузок не менее 0,3 кН/м. См. АС.
4. Спецификация витражей смотри лист - 20-21.
5. Спецификацию элементов заполнения дверных проемов смотри лист - 20.
6. Спецификацию элементов заполнения оконных проемов смотри лист - 20,22.
7. Спецификацию элементов заполнения балконных проемов смотри лист - 20.
8. Ведомость отделки стен помещений смотреть на листе - 23.
9. Ведомость отделки потолков смотреть на листе - 23.
10. В нишах для эл. щитка выполнить зашивку из ГВЛ на металлическом каркасе с проемом под шкаф; для эл. щитка размерами 1000(н)х910(ш)х160мм(глуб.), низ на высоте 1,2м. от уровня пола.

Согласовано

Взам. инв. №

Подп. и дата

Инв. № подл.

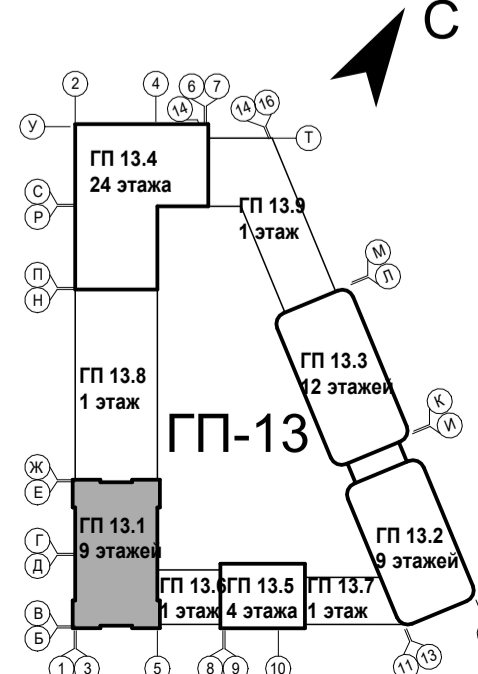

| Тип квартиры | жилая площадь квартиры |
|--------------|------------------------|
| 121.2.1 | 33,52 |
| | 75,72 |
| | 78,28 |
| | 80,84 |

площадь квартиры

общая площадь квартиры (включая лоджии, балконы, террасы с пониж. коэффициентом)

общая площадь квартиры (включая лоджии, балконы, террасы без коэффициента)

номер секции

кол-во комнат квартиры

номер типа квартиры

| | | | | | |
|----------|---------|------|---------|-------|-------|
| 9 | - | Зам. | 0003-25 | 06.26 | |
| 8 | - | Зам. | 0003-25 | 04.26 | |
| 4 | - | Зам. | 0003-25 | 11.25 | |
| 3 | - | Зам. | 0003-25 | 10.25 | |
| 1 | - | Зам. | 0003-25 | 06.25 | |
| Изм. | Кол.уч. | Лист | № док. | Подп. | Дата |
| Разраб. | Опешук | | | | 12.24 |
| Н.контр. | | | | | 12.24 |
| ГИП | | | | | 12.24 |

| 26091-13_С1_АР_РД | | |
|--|--------|------|
| Жилой район в границах ул. Тимофеев Кармацкого - Мельникайте и берега реки Тура в г. Тбилиси. 3 очередь строительства. Корректировка. Многоквартирный жилой дом ГП-12 с встроенно-пристроенным подземным паркингом. Многоквартирный жилой дом ГП-13 с встроенно-пристроенным подземным паркингом | | |
| Секция 13.1 | Стадия | Лист |
| | Р | 8 |
| Секция 13.1. План 9 этажа | | |

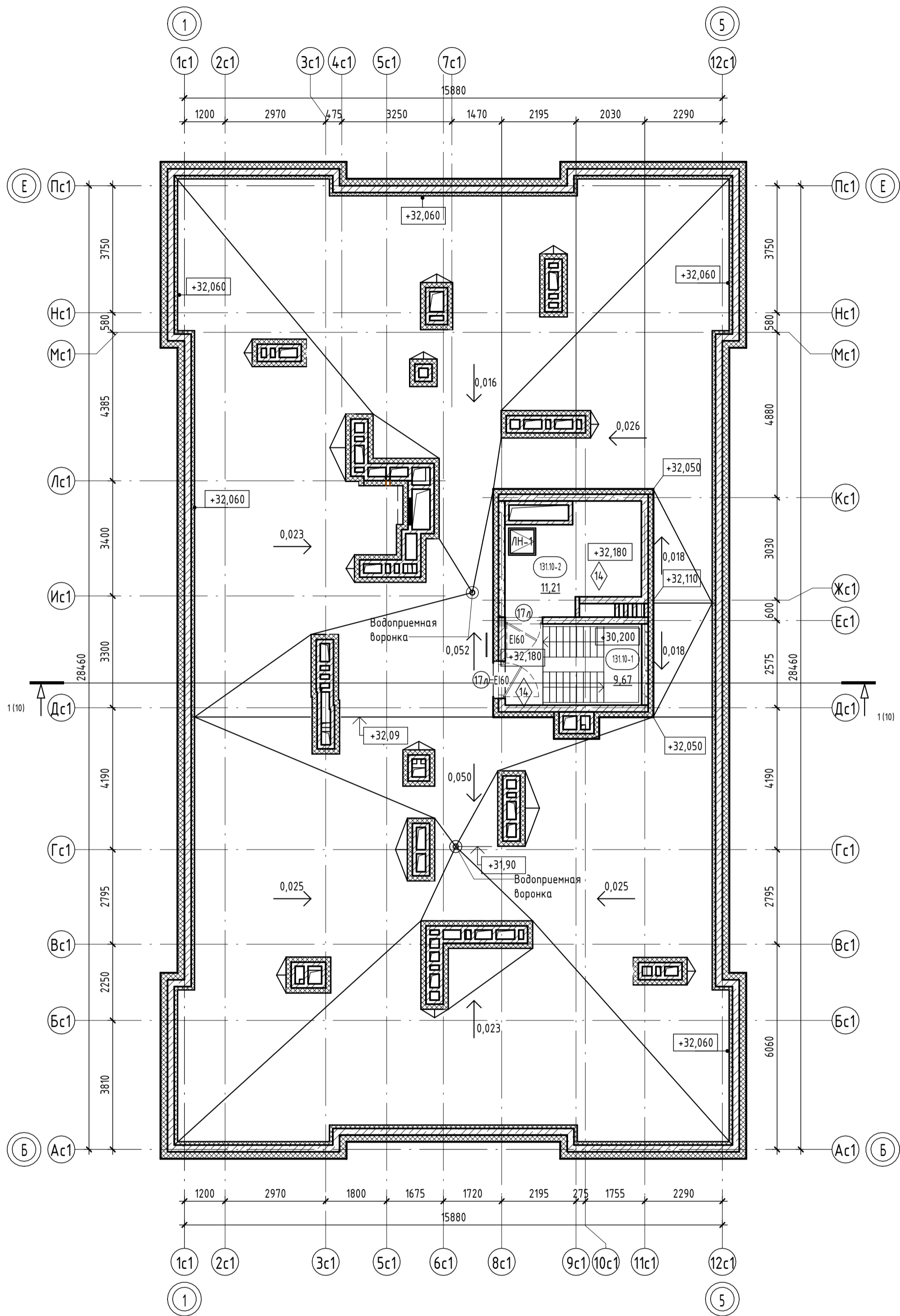

Секция 13.1. Экспликация помещений кровли

| Номер помеще-ния | Наименование | Площадь, м ² |
|------------------|---------------------------|-------------------------|
| 131.10-1 | Лестничная клетка | 9,67 |
| 131.10-2 | Машинное помещение лифтов | 11,21 |
| ИТОГО: | | 20,88 |

Условные обозначения:

- пилоны - монолитный железобетон
- стены - монолитный железобетон
- стены - керамзитобетонный блок
- стены - керамзитобетонный блок
- перегородки - кирпич силикатный полнотелый с расшивкой швов, высотой 2,6 м от фундаментной плиты, выше - металлическая сетка в металлической раме из уголков
- 0,000 отметка чистого пола
- 10 Марка двери
- EI 60 предел огнестойкости дверей
- 1 Марка пола

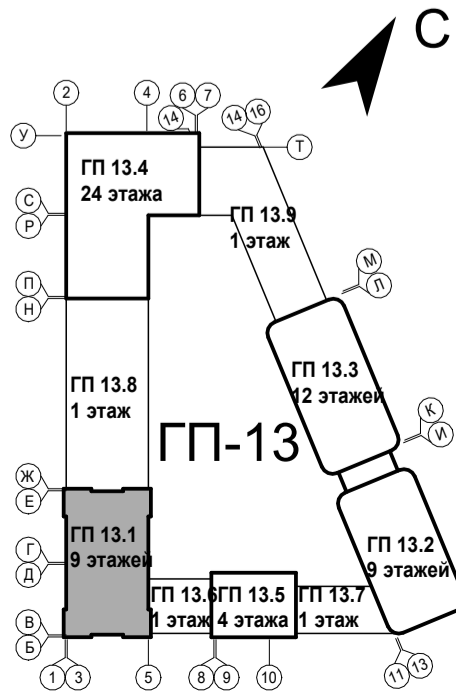

| 26091-13_C1_AP_РД | | | | | |
|---|---------|------|---------|-------|-------|
| 8 | - | Зам. | 0003-25 | | 04.26 |
| 7 | - | Нов. | 0003-25 | | 02.26 |
| 1 | - | Зам. | 0003-25 | | 06.25 |
| Изм. | Кол.уч. | Лист | № док. | Подп. | Дата |
| Разраб. | Олещук | | | | 12.24 |
| Секция 13.1 | | | | | |
| | | | | Р | 9,1 |
| Секция 13.1. План кровли на отм. +31,80 | | | | | |
| Н.контр. | | | | | 12.24 |
| ГИП | | | | | 12.24 |

Разрез 1-1

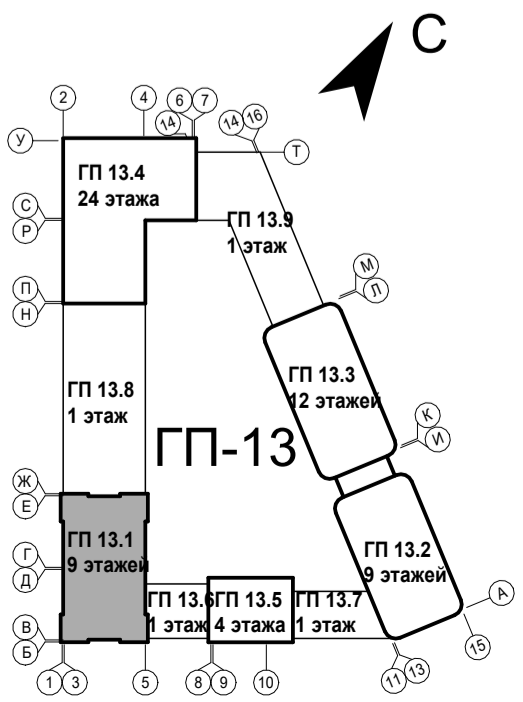
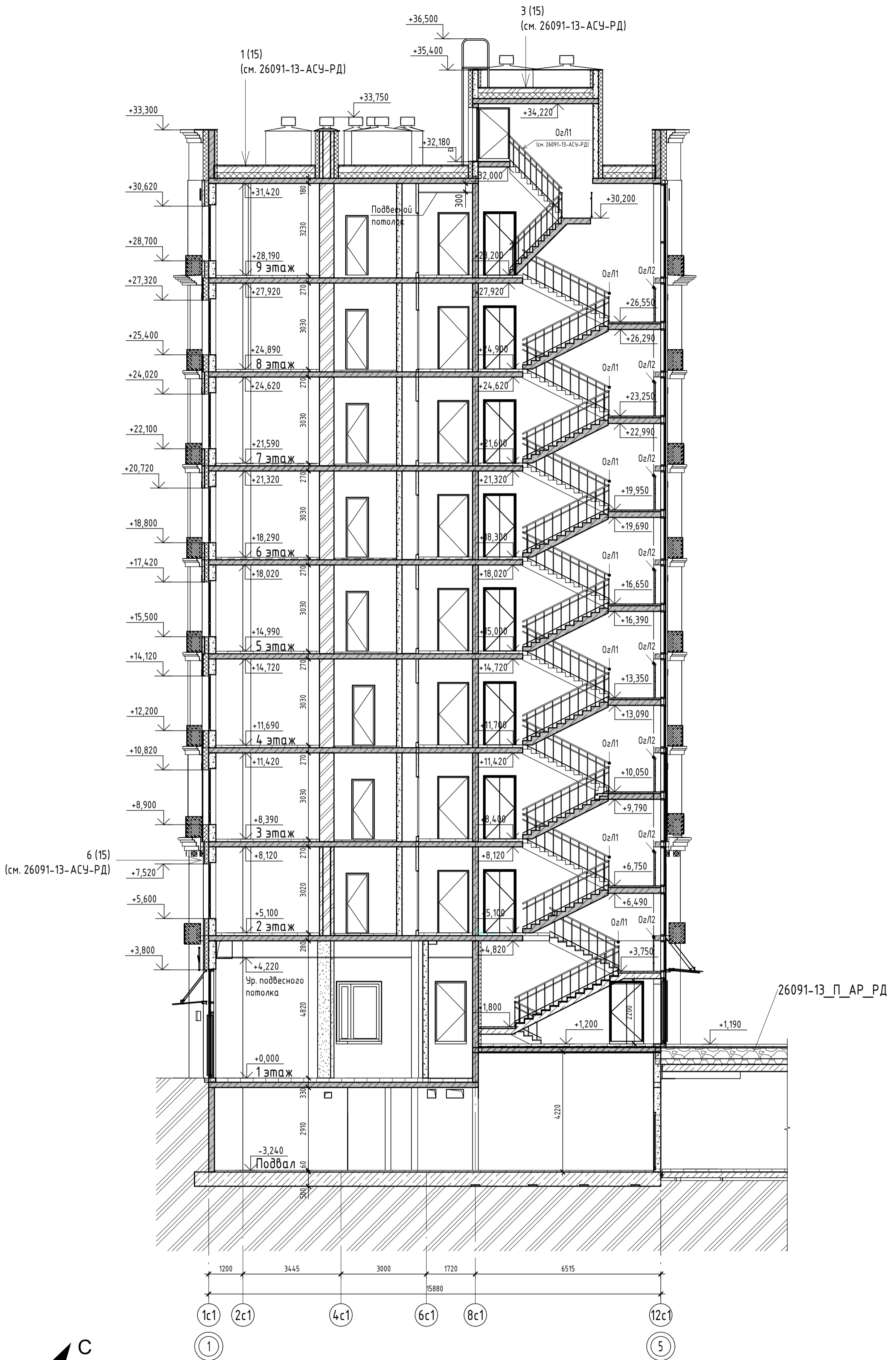

| | | | | | |
|-------------------------|---------|------|---------|-------|--|
| 9 | - | Зам. | 0003-25 | 06.26 | |
| 6 | - | Зам. | 0003-25 | 01.26 | |
| 4 | - | Зам. | 0003-25 | 11.25 | |
| 3 | - | Зам. | 0003-25 | 10.25 | |
| 1 | - | Зам. | 0003-25 | 06.25 | |
| Изм. | Кол.уч. | Лист | № док. | Подп. | Дата |
| Разраб. | Олешук | | | | 12.24 |
| | | | | | 26091-13_С1_АР_РД |
| | | | | | Жилой район в границах ул. Тимофея Кармацкого - Мельникайте и берега реки Тура в г. Тюмени. 3 очередь строительства. Корректировка. Многоквартирный жилой дом ГП-12 с встроенно-пристроенным подземным паркингом. Многоквартирный жилой дом ГП-13 с встроенно-пристроенным подземным паркингом |
| Секция 13.1 | | | | | Стация |
| | | | | | Лист |
| | | | | | Листов |
| | | | | | Р |
| | | | | | 10 |
| Н.контр. | | | | | 12.24 |
| ГИП | | | | | 12.24 |
| Секция 13.1. Разрез 1-1 | | | | | |
| | | | | | АВТОР |

Фасад Е-Б

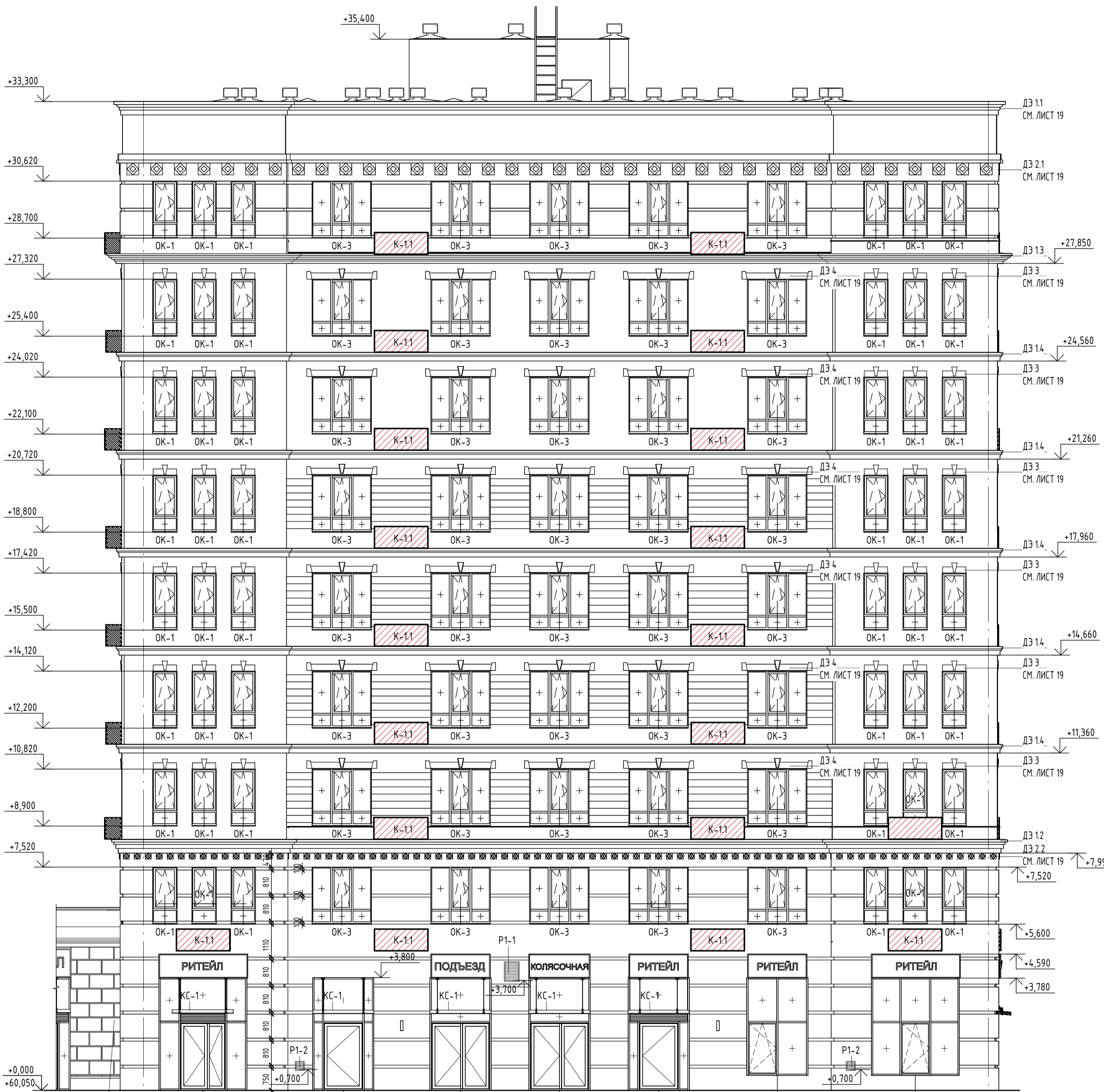

26091-13_K8_AP_PD

Пс1
Е

Ас1
Б

| Наименование | Цвет/наименование | Количество(общее по секции) |
|--------------|------------------------|-----------------------------|
| К-1.1 | RAL 9002/ Светло серый | 56 |
| К-1.2 | RAL 9002/ Светло серый | 15 |

Условные обозначения

- место допустимого размещения наружного блока кондиционера

- наименование корзины для кондиционера

номер секции тип корзины

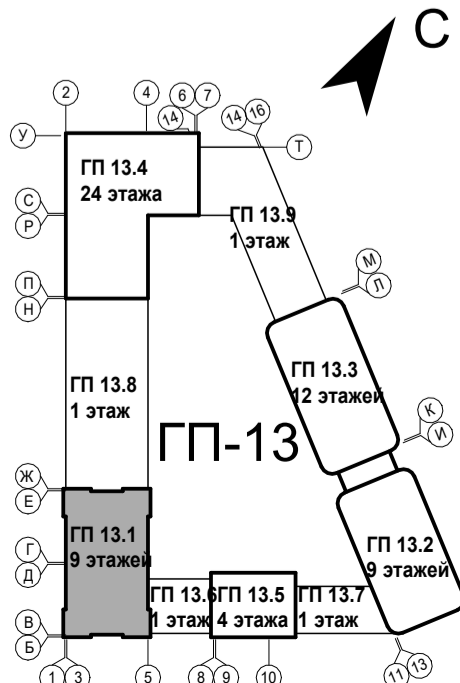

1. За отметку 0.000 принят уровень чистого пола 1-го этажа, что соответствует абсолютной отметке +60,05.
 2. Эскизы корзин, ограждений, козырьков, декоративных элементов фасадов см. л. 19. На фасадах показаны швы раскладки бетонных панелей, вертикальные размеры см. фрагмент фасада 1 на л. 19. Все размеры уточнить по месту перед производством работ. Конструкции, тип крепления козырьков, корзин, ограждений, отливов, декоративных элементов фасадов см. 26091-13_АСУ_РД.

| | | | | | |
|-----------|---------|------|---------|---------------|-------|
| 9 | - | Зам. | 0003-25 | <i>Валыга</i> | 06.26 |
| 6 | - | Зам. | 0003-25 | <i>Валыга</i> | 01.26 |
| 5 | - | Зам. | 0003-25 | <i>Валыга</i> | 01.26 |
| 4 | - | Зам. | 0003-25 | <i>Валыга</i> | 11.25 |
| 3 | - | Зам. | 0003-25 | <i>Валыга</i> | 10.25 |
| 2 | - | Зам. | 0003-25 | <i>Валыга</i> | 07.25 |
| 1 | - | Зам. | 0003-25 | <i>Валыга</i> | 06.25 |
| Изм. | Кол.уч. | Лист | № док. | Подп. | Дата |
| Разраб. | Олешук | | | <i>Валыга</i> | 12.24 |
| Н. контр. | | | | | 12.24 |
| ГИП | | | | | 12.24 |

26091-13_C1_AP_PD

Жилой район в границах ул. Тимофеев Кармацкого - Мельникайте и берега реки Тура в г. Тбилиси. 3 очередь строительства. Корректировка. Многоквартирный жилой дом ГП-12 с встроено-присоединенным подземным паркингом. Многоквартирный жилой дом ГП-13 с встроено-присоединенным подземным паркингом.

| Секция 13.1 | Стадия | Лист | Листов |
|-------------|--------|------|--------|
| | Р | 11 | |

Фасад Е-Б

АВТОР

Фасад Б-Е

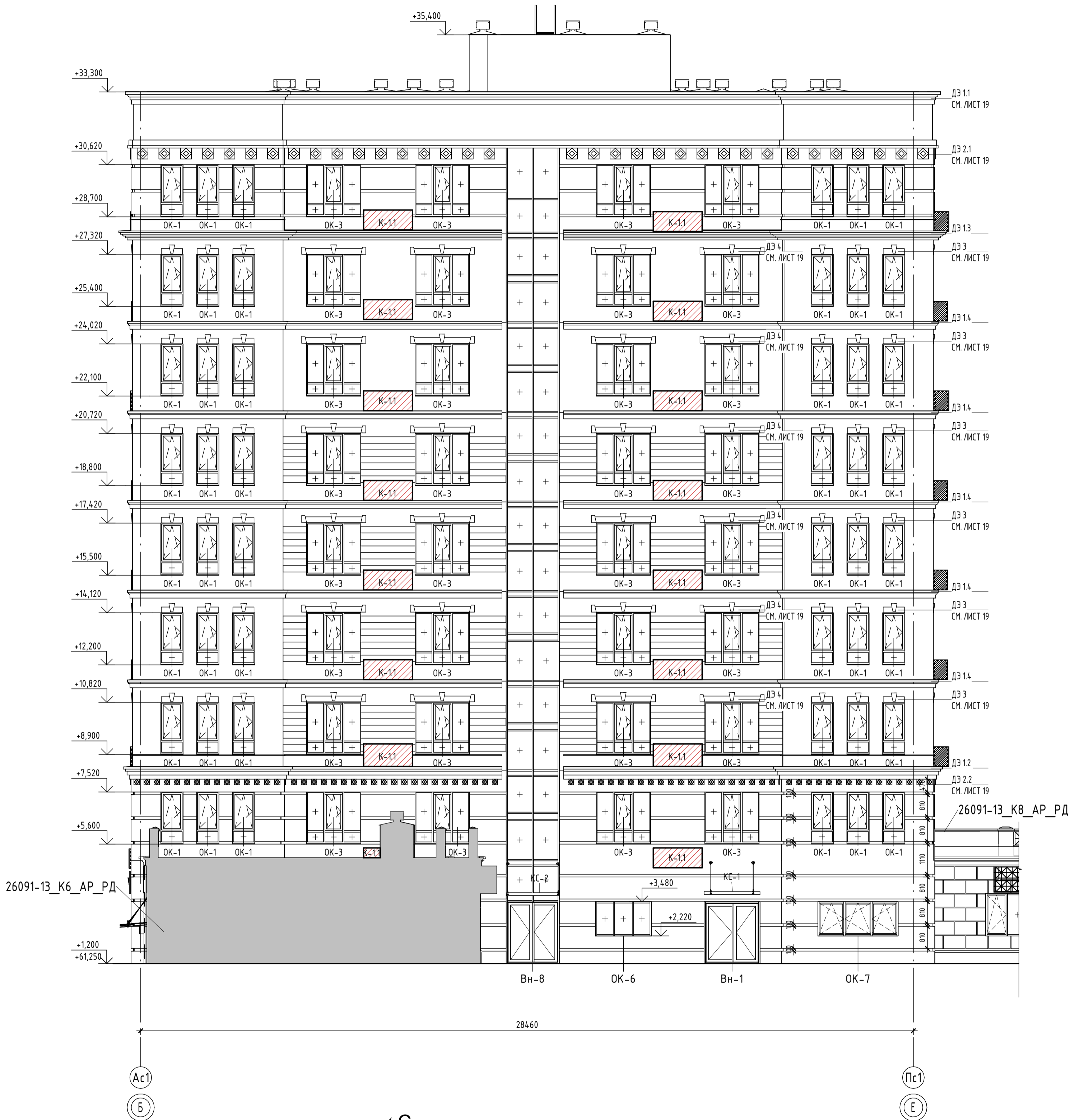

Согласовано
Взам. инв. №
Подп. и дата
Инв. № подл.

| Наименование | Цвет/наименование | Количество(общее по секции) |
|--------------|------------------------|-----------------------------|
| К-1.1 | RAL 9002/ Светло серый | 56 |
| К-1.2 | RAL 9002/ Светло серый | 15 |

Условные обозначения

- место допустимого размещения наружного блока кондиционера

К-1.1 - наименование корзины для кондиционера

номер секции - тип корзины

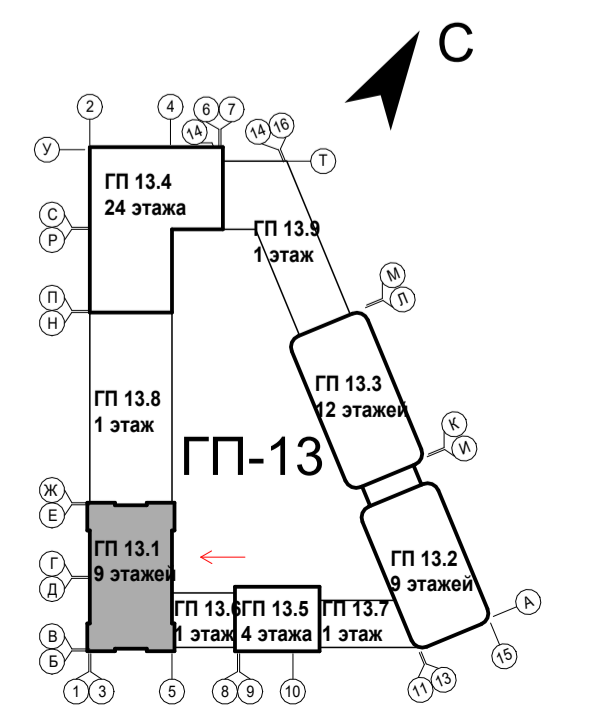

1. За отметку 0.000 принят уровень чистого пола 1-го этажа, что соответствует абсолютной отметке +60,05.
 2. Эскизы корзин, ограждений, козырьков, декоративных элементов фасадов см. л. 19. На фасадах показаны швы раскладки бетонных панелей, вертикальные размеры см. фрагмент фасада 1 на л. 19. Все размеры уточнить по месту перед производством работ. Конструкции, тип крепления козырьков, корзин, ограждений, отливов, декоративных элементов фасадов см. 26091-13_АСУ_РД.

| № | Зам. | Лист | № док. | Подп. | Дата |
|-----------|---------|------|---------|---------------|-------|
| 6 | - | Зам. | 0003-25 | <i>Олешук</i> | 01.26 |
| 5 | - | Зам. | 0003-25 | <i>Олешук</i> | 01.26 |
| 4 | - | Зам. | 0003-25 | <i>Олешук</i> | 11.25 |
| 3 | - | Зам. | 0003-25 | <i>Олешук</i> | 10.25 |
| 2 | - | Зам. | 0003-25 | <i>Олешук</i> | 07.25 |
| 1 | - | Зам. | 0003-25 | <i>Олешук</i> | 06.25 |
| Изм. | Кол.уч. | Лист | № док. | Подп. | Дата |
| Разраб. | Олешук | | | <i>Олешук</i> | 12.24 |
| Н. контр. | | | | | 12.24 |
| ГИП | | | | | 12.24 |

| 26091-13_С1_АР_РД | | |
|---|--------|------|
| Жилой район в границах ул. Тимофея Кармацкого - Мельникайте и берега реки Тура в г. Тюмени. 3 очередь строительства. Корректировка. Многоквартирный жилой дом ГП-12 с встроенно-пристроенным подземным паркингом. Многоквартирный жилой дом ГП-13 с встроенно-пристроенным подземным паркингом. | | |
| Секция 13.1 | Стadia | Лист |
| | Р | 12 |
| Фасад Б-Е | Листов | |

Фасад 5-1

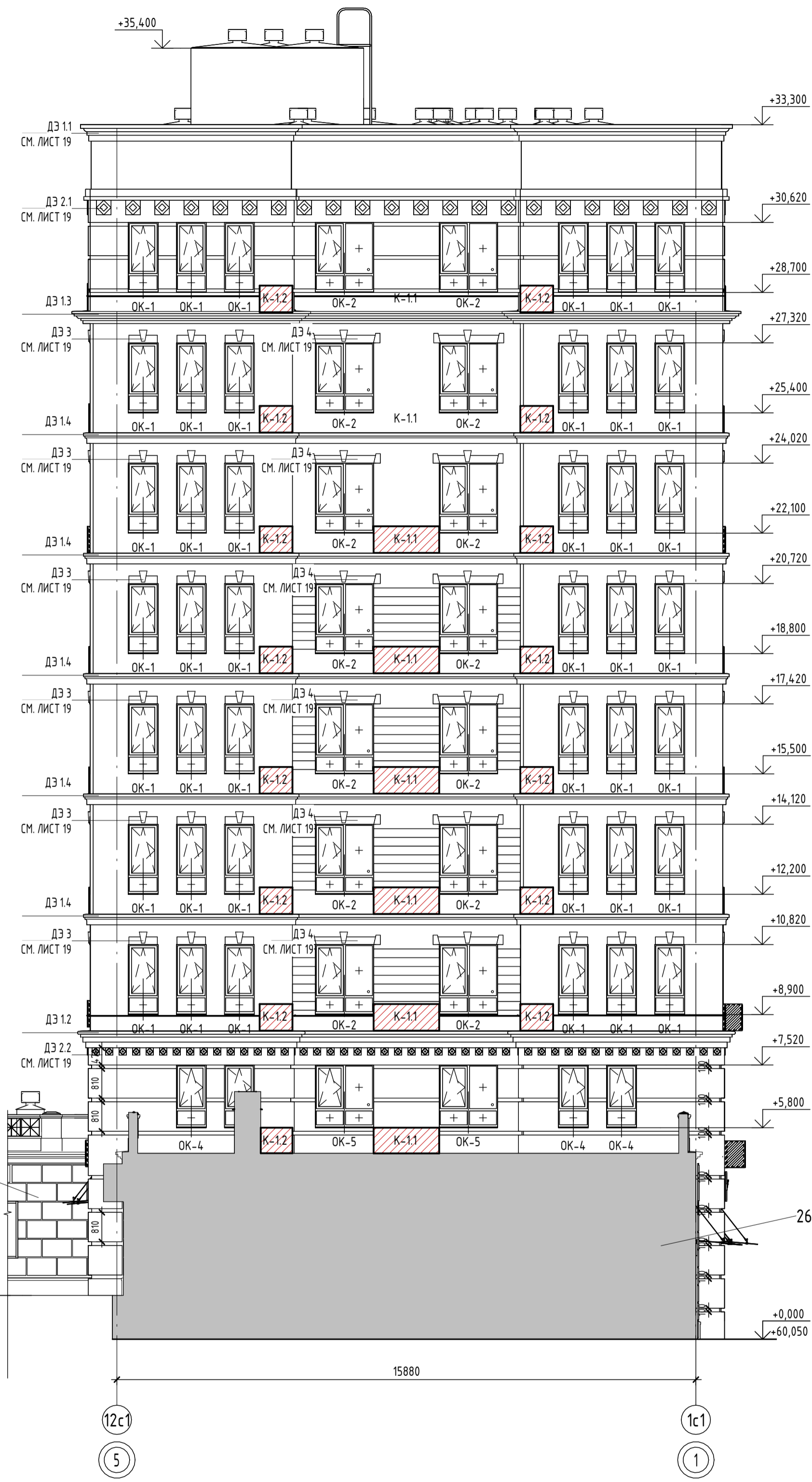

26091-13_K6_AP_РД

26091-13_K8_AP_РД

+1,200

+61,250

+0,000

+60,050

15880

12с1

5

1с1

1

С

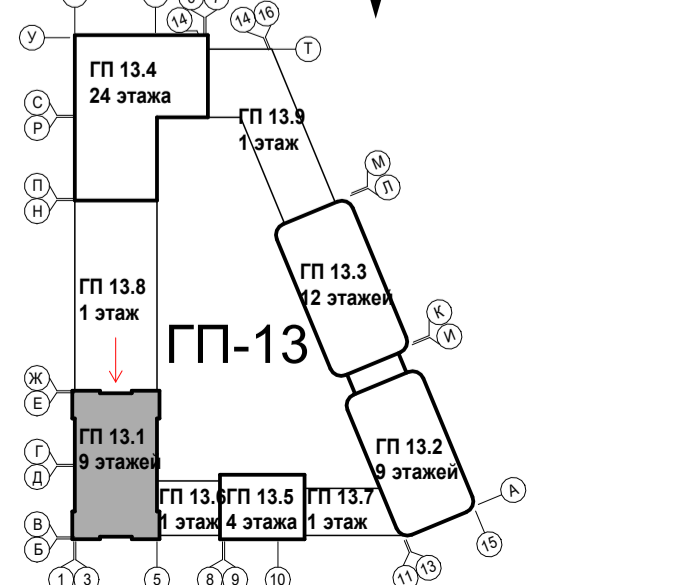

1.3а отметку 0.000 принят уровень чистого пола 1-го этажа, что соответствует абсолютной отметке +60,05.
 2. Эскизы корзин, ограждений, козырьков, декоративных элементов фасадов см. л. 19. На фасадах показаны швы раскладки бетонных панелей, вертикальные размеры см. фрагмент фасада 1 на л. 19. Все размеры уточнить по месту перед производством работ. Конструкции, тип крепления козырьков, корзин, ограждений, отливов, декоративных элементов фасадов см. 26091-13_АСУ_РД.

| 26091-13_С1_АР_РД | | | |
|-------------------|---------|--------------|-------|
| 4 | - | Зам. 0003-25 | 11.25 |
| 3 | - | Зам. 0003-25 | 10.25 |
| 2 | - | Зам. 0003-25 | 07.25 |
| 1 | - | Зам. 0003-25 | 06.25 |
| Изм. | Кол.уч. | Лист № док. | Подп. |
| Разраб. | Олешук | | 12.24 |
| Н. контр. | | | 12.24 |
| ГИП | | | 12.24 |

| Ведомость корзин для кондиционеров | | |
|------------------------------------|------------------------|------------------------------|
| Наименование | Цвет/наименование | Количество (общее по секции) |
| К-1.1 | RAL 9002/ Светло серый | 56 |
| К-1.2 | RAL 9002/ Светло серый | 15 |

Условные обозначения

- место допустимого размещения наружного блока кондиционера

К-1.1 - наименование корзины для кондиционера

номер секции тип корзины

Согласовано

Взам. инв. №

Подп. и дата

Инв. № подл.

Фасад 1-5

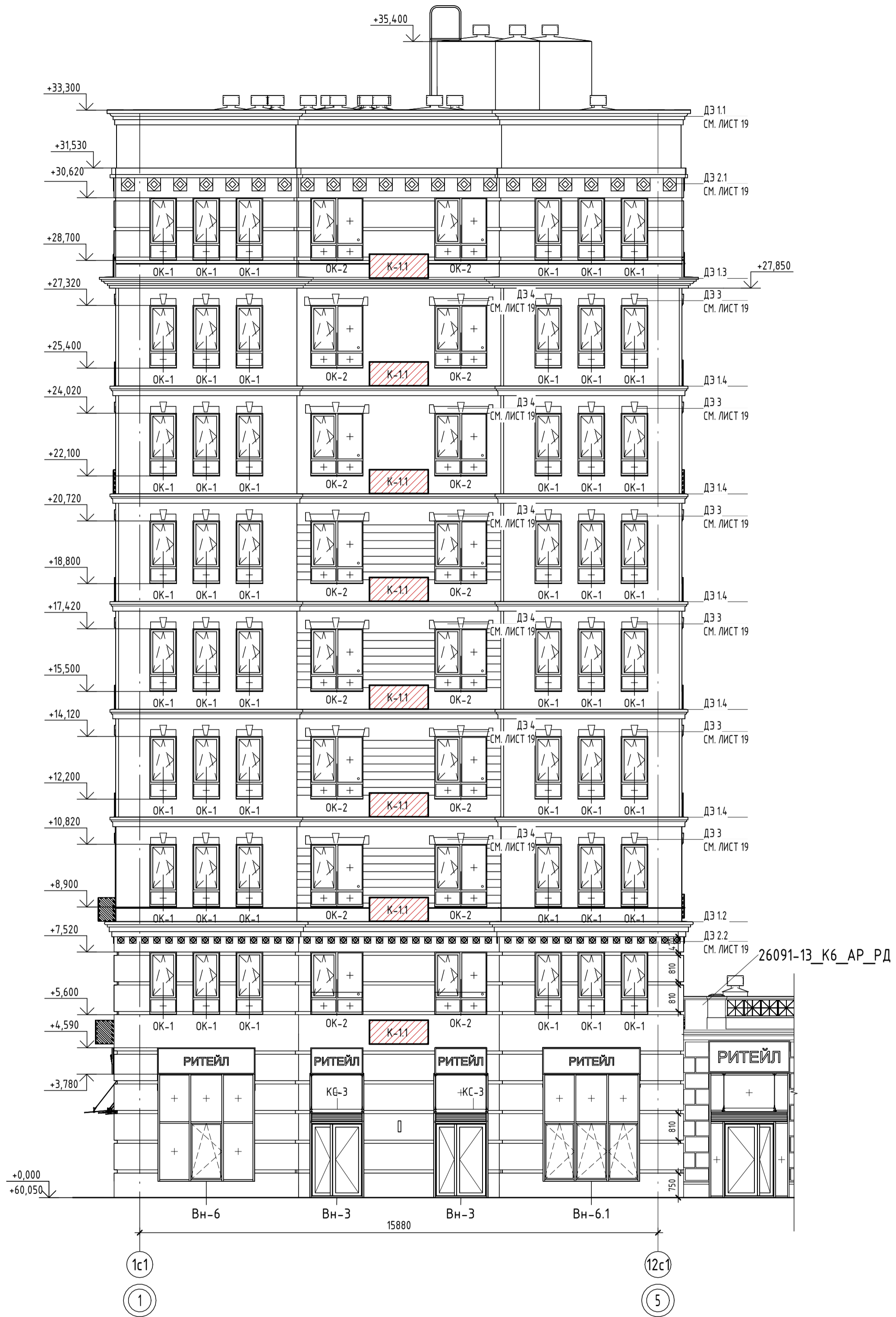

Согласовано
Взам. инв. №
Подл. и дата
Инв. № подл.

Ведомость корзин для кондиционеров

| Наименование | Цвет/наименование | Количество(общее по секции) |
|--------------|------------------------|-----------------------------|
| K-1.1 | RAL 9002/ Светло серый | 56 |
| K-1.2 | RAL 9002/ Светло серый | 15 |

Условные обозначения

- место допустимого размещения наружного блока кондиционера

- наименование корзины для кондиционера

номер секции тип корзины

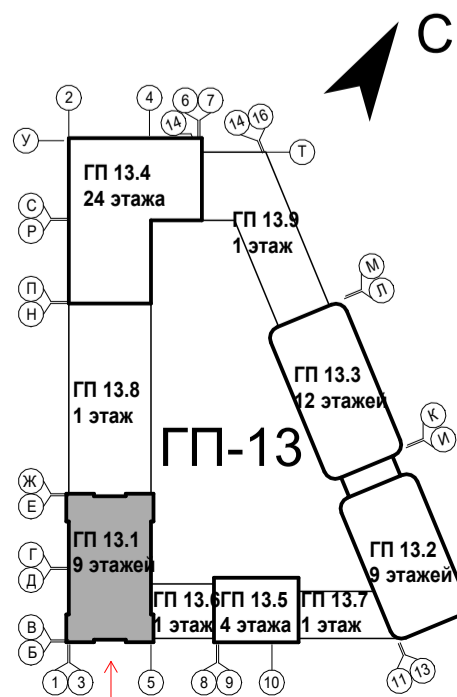

1. За отметку 0.000 принят уровень чистого пола 1-го этажа, что соответствует абсолютной отметке +60,05.
2. Эскизы корзин, ограждений, козырьков, декоративных элементов фасадов см. л. 19. На фасадах показаны швы раскладки бетонных панелей, вертикальные размеры см. фрагмент фасада 1 на л. 19. Все размеры уточнить по месту перед производством работ. Конструкции, тип крепления козырьков, корзин, ограждений, отливов, декоративных элементов фасадов см. 26091-13_АСУ_РД.

| | | | | | |
|-----------|---------|------|---------|---------------|-------|
| 6 | - | Зам. | 0003-25 | <i>Bludny</i> | 01.26 |
| 5 | - | Зам. | 0003-25 | <i>Bludny</i> | 01.26 |
| 4 | - | Зам. | 0003-25 | <i>Bludny</i> | 11.25 |
| 3 | - | Зам. | 0003-25 | <i>Bludny</i> | 10.25 |
| 2 | - | Зам. | 0003-25 | <i>Bludny</i> | 07.25 |
| 1 | - | Зам. | 0003-25 | <i>Bludny</i> | 06.25 |
| Изм. | Кол.уч. | Лист | № док. | Подп. | Дата |
| Разраб. | Олешук | | | <i>Bludny</i> | 12.24 |
| Н. контр. | | | | | 12.24 |
| ГИП | | | | | 12.24 |

26091-13_C1_AR_PD

Жилой район в границах ул. Тимофеев Кармацкого - Мельникайте и берега реки Тура в г. Тюмени. 3 очередь строительства. Корректировка. Многоквартирный жилой дом ГП-12 с встроенно-пристроенным подземным паркингом. Многоквартирный жилой дом ГП-13 с встроенно-пристроенным подземным паркингом.

| Секция 13.1 | Стадия | Лист | Листов |
|-------------|--------|------|--------|
| | Р | 14 | |

Фасад 1-5

Фасад Е-Б



Ведомость отделки фасадов

| Поз. | Отделываемые элементы здания | Отделочный материал | Цвет, N колера | Эталон колера | Площадь отделки, м2 |
|------|---|---|---|---------------|-----------------------------------|
| 1 | Поверхность фасада | Бетонные плитки (под голландский кирпич) набесная фасадная система с воздушным зазором на подсистеме алюминий | Коричнево-красный | | 1329,87 |
| 2 | Поверхность фасада | Декоративная штукатурка, окрашенная в массу | RAL 9002 / Светло-серый | | 972,49 |
| 3 | Окна | ПВХ - профиль | | | |
| 4 | Витражи Наружные двери | Алюминиевый профиль | RAL 7016 / Темно-серый | | |
| 5 | Окна | Стемалит | | | |
| 6 | Декоративные элементы | Архитектурный камень (полимербетон) на подсистеме алюминий с окраской фасад. краской Пенополистирол с защ. - декор. покрытием на акриловой основе | RAL 9002 / Светло-серый | | учтена в специф. декор. эл. л. 19 |
| 8 | Декоративные полосы м/у окнами (3-6 эт.) | Бетонные плитки (под голландский кирпич) набесная фасадная система с воздушным зазором на подсистеме алюминий | RAL 9002 / Светло-серый | | 88,05 |
| 9 | Откосы окон, витражей | Декоративная штукатурка, окрашенная в массу | | | 232,27 |
| 10 | Откосы окон, витражей | Бетонные плитки в соответствии с поз. 1 | Коричнево-красный | | 83,87 |
| 11 | Козырьки | Стеклопакет (триплекс) с креплением на тягах | - | | - |
| 12 | Отливы окон | Металлические с заводской окраской | RAL 7016 / Темно-серый | | - |
| 13 | Корзины для наружных блоков кондиционирования | Металлические из оцинкованной стали с полимерным покрытием с креплением на кронштейнах | RAL 7016 / Темно-серый | | - |
| 14 | Стремянка (пожарная лестница) на кровле | Стальная с полимерным покрытием | Подобрать под красно-коричневые бетонные плитки | | - |
| 15 | Парапетная крышка, отливы над декор. элементами | Стальная с полимерным покрытием | RAL 7016 / Темно-серый | | см. АСУ |
| 16 | Вентиляционная решетка | Металлические с заводской окраской | RAL 9002 / Светло-серый | | - |

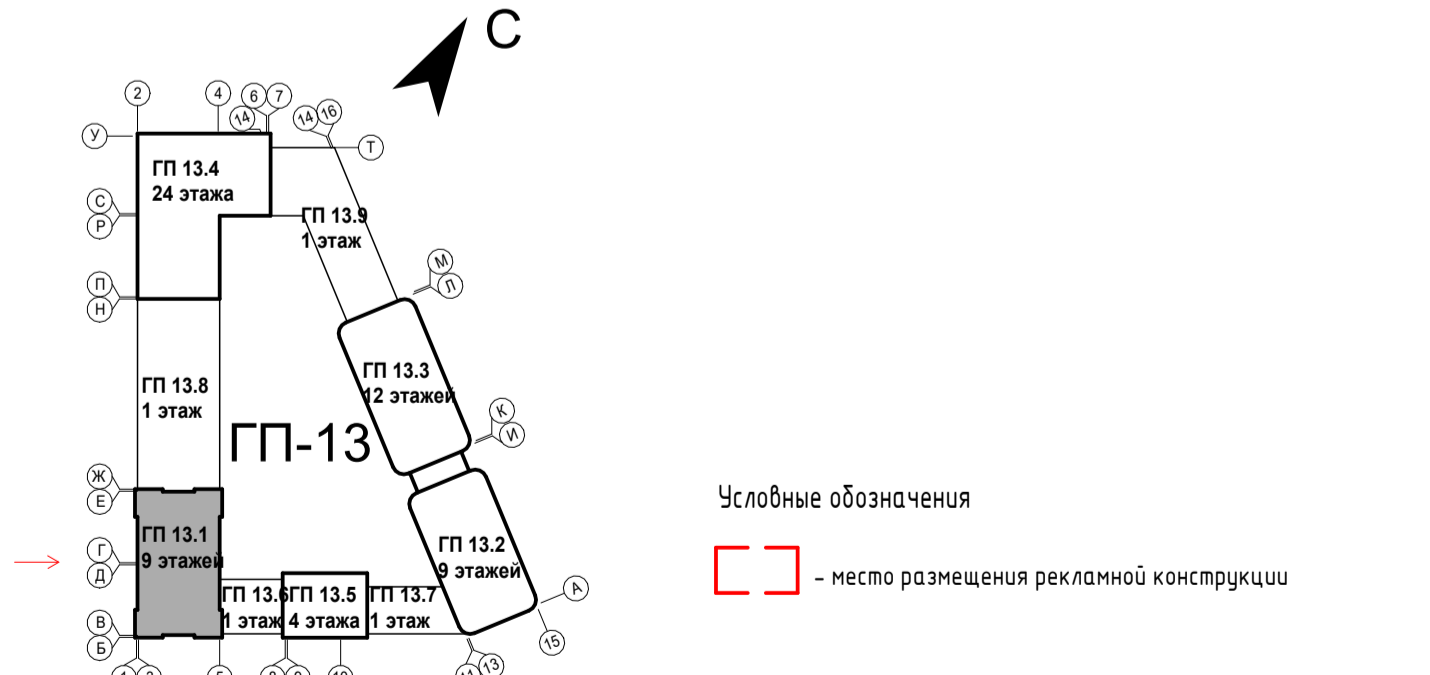

1. Под вывески на фасадах предусмотреть отделку из композитных панелей RAL7016 размерами 3,0x0,81м (4 шт.), 2,06x0,81м (4 шт.), 1,66x0,81 (2 шт.). Суммарная площадь отделки = 19,08 м².
 2. На высоту 300мм от отметки земли фасад выполнить из цокольной штукатурки, цвет RAL9002, площадь 13,56м².

| № | Зам. | № док. | Подп. | Дата | |
|-----------|---------|--------------|----------------|----------------|-------|
| 8 | - | Зам. 0003-25 | <i>Валерий</i> | 04.26 | |
| 6 | - | Зам. 0003-25 | <i>Валерий</i> | 01.26 | |
| 4 | - | Зам. 0003-25 | <i>Валерий</i> | 11.25 | |
| 3 | - | Зам. 0003-25 | <i>Валерий</i> | 10.25 | |
| 2 | - | Зам. 0003-25 | <i>Валерий</i> | 07.25 | |
| 1 | - | Зам. 0003-25 | <i>Валерий</i> | 06.25 | |
| Изм. | Кол.уч. | Лист | № док. | Подп. | Дата |
| Разраб. | Олешук | | | <i>Валерий</i> | 12.24 |
| Н. контр. | | | | | 12.24 |
| ГИП | | | | | 12.24 |

26091-13_С1_АР_РД

Жилой район в границах ул. Тимофеев Кармацкого - Мельникайте и берега реки Тура в г. Тюмени. 3 очередь строительства. Корректировка. Многоквартирный жилой дом ГП-12 с встроено-присоединенным подземным паркингом. Многоквартирный жилой дом ГП-13 с встроено-присоединенным подземным паркингом.

| | | | |
|-------------|--------|------|--------|
| Секция 13.1 | Стадия | Лист | Листов |
| | Р | 15 | |

Паспорт отделки фасада. Фасад Е-Б

АВТОР

Формат А2К

Фасад Б-Е



Ведомость отделки фасадов

| Поз. | Отдельваемые элементы здания | Отделочный материал | Цвет, N колера | Эталон колера | Площадь отделки, м2 |
|------|---|---|---|---------------|-----------------------------------|
| 1 | Поверхность фасада | Бетонные плитки (под голландский кирпич) навесная фасадная система с воздушным зазором на подсистеме алюминий | Коричнево-красный | | 1329,87 |
| 2 | Поверхность фасада | Декоративная штукатурка, окрашенная в массу | RAL 9002 / Светло-серый | | 972,49 |
| 3 | Окна | ПВХ - профиль | | | |
| 4 | Витражи Наружные двери | Алюминиевый профиль | RAL 7016 / Темно - серый | | |
| 5 | Окна | Стемалит | | | |
| 6 | Декоративные элементы | Архитектурный камень (полимербетон) на подсистеме алюминий с окраской фасад. краской Пенополистирол с защ. - декор. покрытием на акриловой основе | RAL 9002 / Светло-серый | | учтена в специф. декор. эл. л. 19 |
| 8 | Декоративные полосы м/у окнами (3-6 эт.) | Бетонные плитки (под голландский кирпич) навесная фасадная система с воздушным зазором на подсистеме алюминий | RAL 9002 / Светло-серый | | 88,05 |
| 9 | Откосы окон, витражей | Декоративная штукатурка, окрашенная в массу | | | 232,27 |
| 10 | Откосы окон, витражей | Бетонные плитки в соответствии с поз. 1 | Коричнево-красный | | 83,87 |
| 11 | Козырьки | Стеклопакеты (триплекс) с креплением на тягах | - | | - |
| 12 | Отливы окон | Металлические с заводской окраской | RAL 7016 / Темно - серый | | - |
| 13 | Корзины для наружных блоков кондиционирования | Металлические из оцинкованной стали с полимерным покрытием с креплением на кронштейнах | RAL 7016 / Темно - серый | | - |
| 14 | Стремянка (пожарная лестница) на кровле | Стальная с полимерным покрытием | Подобрать под красно-коричневые бетонные плитки | | - |
| 15 | Парапетная крышка, отливы над декор. элементами | Стальная с полимерным покрытием | RAL 7016 / Темно - серый | | см. АСУ |
| 16 | Вентиляционная решетка | Металлические с заводской окраской | RAL 9002 / Светло-серый | | - |

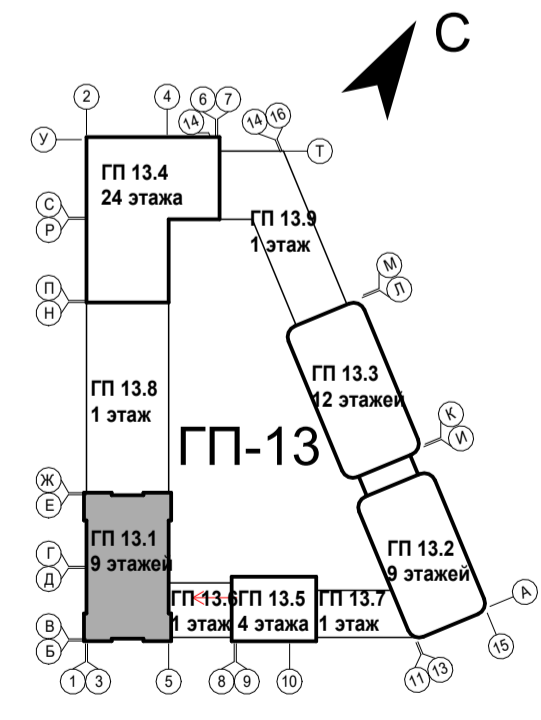

Условные обозначения
 - место размещения рекламной конструкции

1. На высоту 300мм от отметки земли фасад выполнить из цокольной штукатурки, цвет RAL9002, площадь 13,56м².

| | | | | | |
|-----------|---------|------|---------|-------|-------|
| 8 | - | Зам. | 0003-25 | | 04.26 |
| 6 | - | Зам. | 0003-25 | | 01.26 |
| 5 | - | Зам. | 0003-25 | | 01.26 |
| 4 | - | Зам. | 0003-25 | | 11.25 |
| 3 | - | Зам. | 0003-25 | | 10.25 |
| 2 | - | Зам. | 0003-25 | | 07.25 |
| 1 | - | Зам. | 0003-25 | | 06.25 |
| Изм. | Кол.уч. | Лист | № док. | Подп. | Дата |
| Разраб. | Олешук | | | | 12.24 |
| Н. контр. | | | | | 12.24 |
| ГИП | | | | | 12.24 |

26091-13_С1_АР_РД

Жилой район в границах ул. Тимофеев Кармацкого - Мельникайте и берега реки Тура в г. Тюмени. 3 очередь строительства. Корректировка. Многоквартирный жилой дом ГП-12 с встроенно-пристроенным подземным паркингом. Многоквартирный жилой дом ГП-13 с встроенно-пристроенным подземным паркингом.

| | | | |
|-------------|--------|------|--------|
| Секция 13.1 | Стация | Лист | Листов |
| | Р | 16 | |

Паспорт отделки фасада. Фасад Б-Е

Формат А2К

Согласовано
 Взам. инв. №
 Подп. и дата
 Инв. № подл.

Фасад 5-1

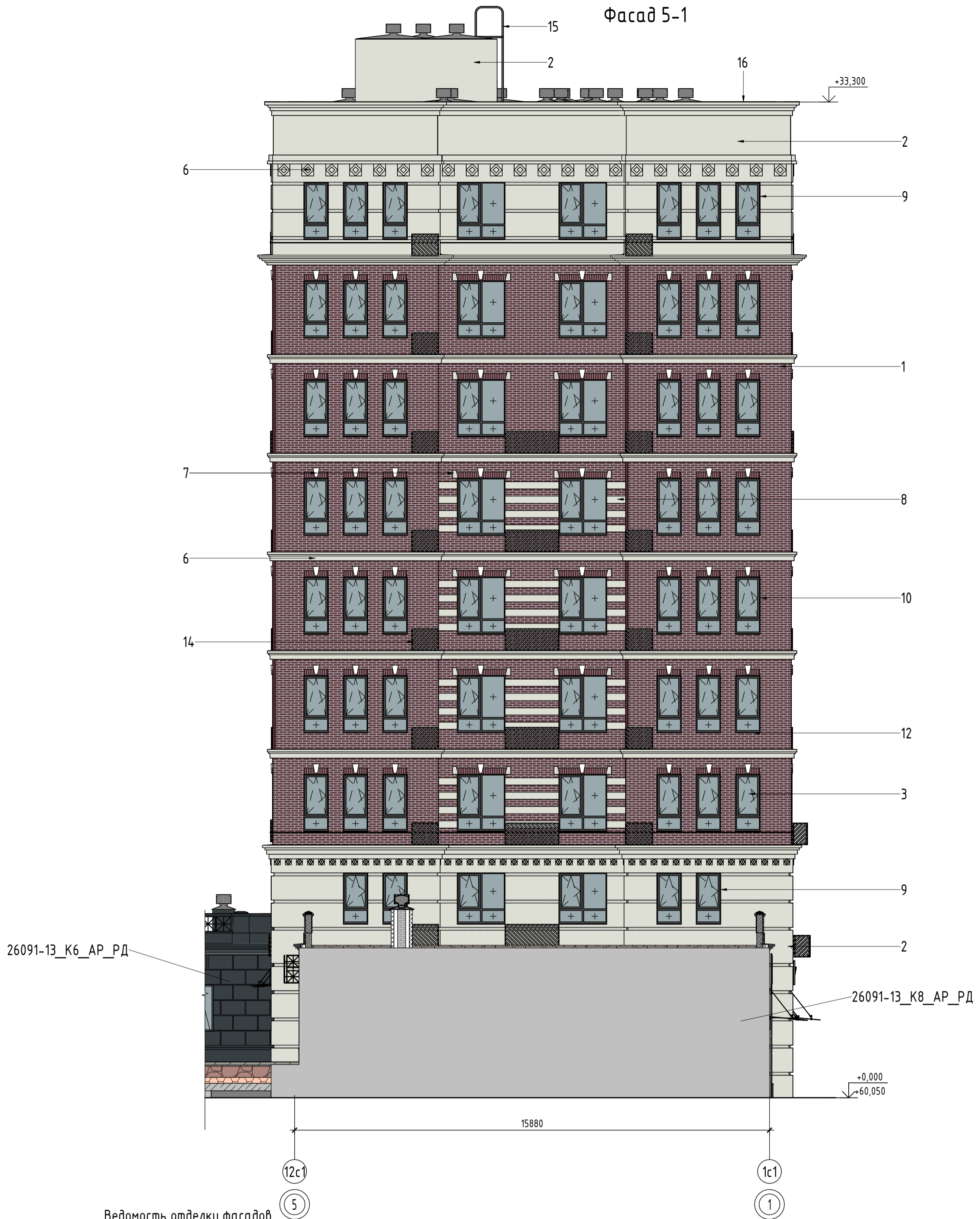

Ведомость отделки фасадов

| Поз. | Отделяемые элементы здания | Отделочный материал | Цвет, N колера | Эталон колера | Площадь отделки, м2 |
|------|---|---|--------------------------|---------------|-----------------------------------|
| 1 | Поверхность фасада | Бетонные плитки (под голландский кирпич) навесная фасадная система с воздушным зазором на подсистеме алюминий | Коричнево-красный | | 1329,87 |
| 2 | Поверхность фасада | Декоративная штукатурка, окрашенная в массу | RAL 9002 / Светло-серый | | 972,49 |
| 3 | Окна | ПВХ - профиль | | | |
| 4 | Витражи Наружные двери | Алюминиевый профиль | RAL 7016 / Темно - серый | | |
| 5 | Окна | Стеклопакет | | | |
| 6 | Декоративные элементы | Архитектурный камень (полимербетон) на подсистеме алюминий с окраской фасад. краской Пенополистирол с защ. - декор. покрытием на акриловой основе | RAL 9002 / Светло-серый | | учтена в специф. декор. эл. л. 19 |
| 8 | Декоративные полосы м/у окнами (3-6 эт.) | Бетонные плитки (под голландский кирпич) навесная фасадная система с воздушным зазором на подсистеме алюминий | RAL 9002 / Светло-серый | | 88,05 |
| 9 | Откосы окон, витражей | Декоративная штукатурка, окрашенная в массу | | | 232,27 |
| 10 | Откосы окон, витражей | Бетонные плитки в соответствии с поз. 1 | Коричнево-красный | | 83,87 |
| 11 | Козырьки | Стеклопакет (триплекс) с креплением на тягах | - | | - |
| 12 | Отливы окон | Металлические с заводской окраской | RAL 7016 / Темно - серый | | - |
| 13 | Корзины для наружных блоков кондиционирования | Металлические из оцинкованной стали с полимерным покрытием с креплением на кронштейнах | RAL 7016 / Темно - серый | | - |
| 14 | Стремянка (пожарная лестница) на кровле | Стальная с полимерным покрытием | RAL 7016 / Темно - серый | | - |
| 15 | Парапетная крышка, отливы над декор. элементами | Стальная с полимерным покрытием | RAL 7016 / Темно - серый | | см. АСУ |
| 16 | Вентиляционная решетка | Металлические с заводской окраской | RAL 9002 / Светло-серый | | - |

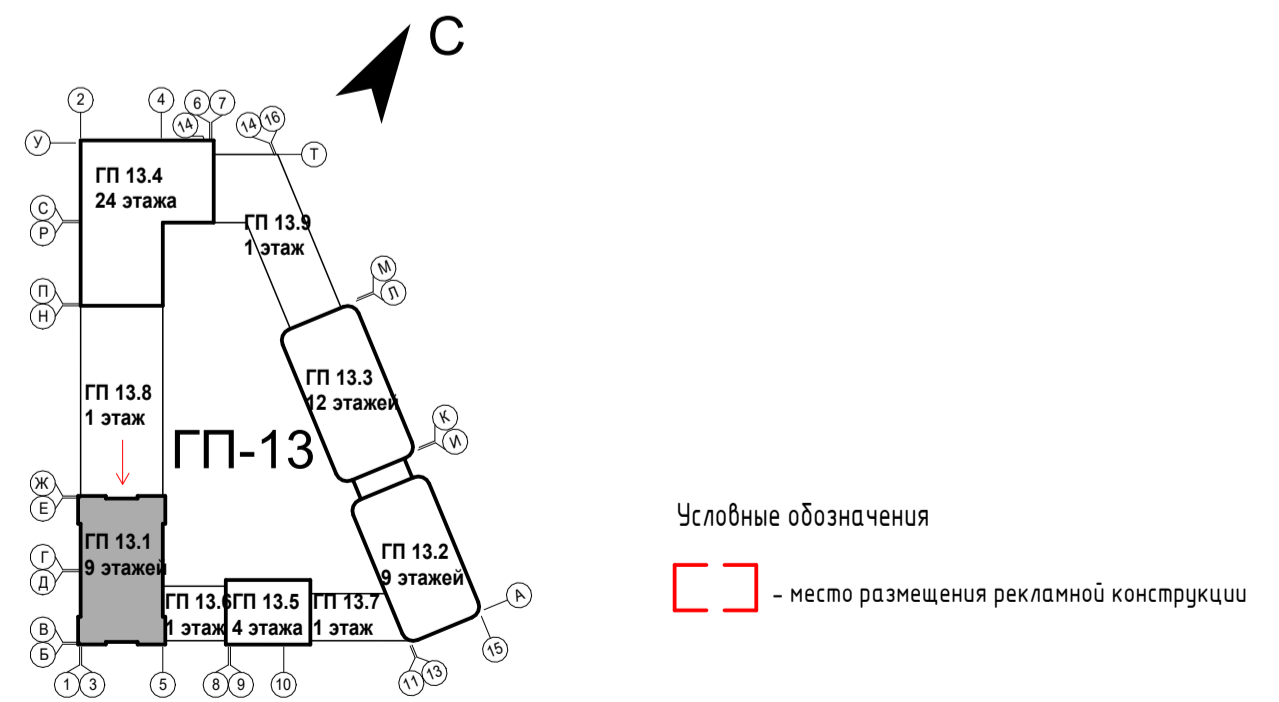

| | | | | | |
|-----------|---------|------|---------|-------|-------|
| 8 | - | Зам. | 0003-25 | | 04.26 |
| 4 | - | Зам. | 0003-25 | | 11.25 |
| 3 | - | Зам. | 0003-25 | | 10.25 |
| 2 | - | Зам. | 0003-25 | | 07.25 |
| 1 | - | Зам. | 0003-25 | | 06.25 |
| Изм. | Кол.уч. | Лист | № док. | Подп. | Дата |
| Разраб. | Олешук | | | | 12.24 |
| Н. контр. | | | | | 12.24 |
| ГИП | | | | | 12.24 |

| | | |
|--|--------|------|
| 26091-13_С1_AR_PD | | |
| Жилой район в границах ул. Тимофея Кармацкого - Мельникайте и берега реки Тура в г. Тюмени. 3 очередь строительства. Корректировка. Многоквартирный жилой дом ГП-12 с встроенно-пристроенным подземным паркингом. Многоквартирный жилой дом ГП-13 с встроенно-пристроенным подземным паркингом | | |
| Секция 13.1 | Стадия | Лист |
| | Р | 17 |
| Паспорт отделки фасада. Фасад 5-1 | | |
| | | |

Фасад 1-5



Ведомость отделки фасадов

| Поз. | Отделываемые элементы здания | Отделочный материал | Цвет, N колера | Эталон колера | Площадь отделки, м2 |
|------|---|---|-------------------------|---------------|-----------------------------------|
| 1 | Поверхность фасада | Бетонные плитки (под голландский кирпич) навесная фасадная система с воздушным зазором на подсистеме алюминий | Коричнево-красный | | 1329,87 |
| 2 | Поверхность фасада | Декоративная штукатурка, окрашенная в массу | RAL 9002 / Светло-серый | | 972,49 |
| 3 | Окна | ПВХ - профиль | | | |
| 4 | Витражи Наружные двери | Алюминиевый профиль | RAL 7016 / Темно-серый | | |
| 5 | Окна | Стемалит | | | |
| 6 | Декоративные элементы | Архитектурный камень (полимербетон) на подсистеме алюминий с окраской фасад. краской Пенополистирол с защ. - декор. покрытием на акриловой основе | RAL 9002 / Светло-серый | | учтена в специф. декор. эл. л. 19 |
| 8 | Декоративные полосы м/у окнами (3-6 эт.) | Бетонные плитки (под голландский кирпич) навесная фасадная система с воздушным зазором на подсистеме алюминий | RAL 9002 / Светло-серый | | 88,05 |
| 9 | Откосы окон, витражей | Декоративная штукатурка, окрашенная в массу | | | 232,27 |
| 10 | Откосы окон, витражей | Бетонные плитки в соответствии с поз. 1 | Коричнево-красный | | 83,87 |
| 11 | Козырьки | Стеклопакет (триплекс) с креплением на тягах | - | | - |
| 12 | Отливы окон | Металлические с заводской окраской | RAL 7016 / Темно-серый | | - |
| 13 | Корзины для наружных блоков кондиционирования | Металлические из оцинкованной стали с полимерным покрытием с креплением на кронштейнах | RAL 7016 / Темно-серый | | - |
| 14 | Стремянка (пожарная лестница) на кровле | Стальная с полимерным покрытием | RAL 7016 / Темно-серый | | - |
| 15 | Парапетная крышка, отливы над декор. элементами | Стальная с полимерным покрытием | RAL 7016 / Темно-серый | | см. АСУ |
| 16 | Вентиляционная решетка | Металлические с заводской окраской | RAL 9002 / Светло-серый | | - |

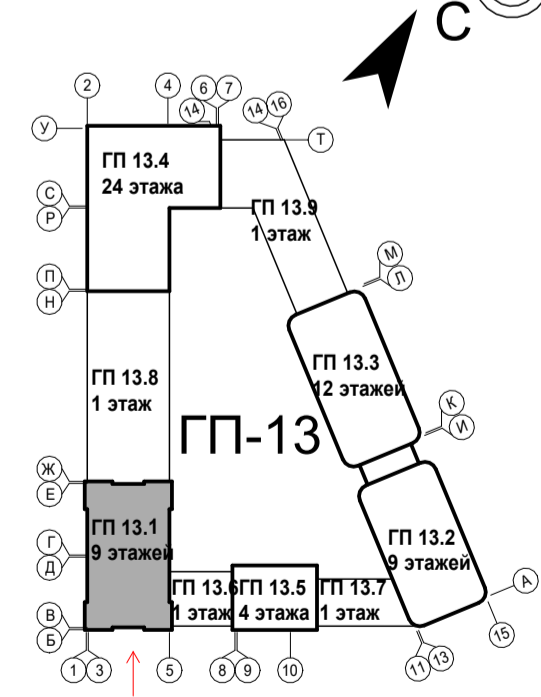

Условные обозначения
 - место размещения рекламной конструкции

1. Под вывески на фасадах предусмотреть отделку из композитных панелей RAL7016 размерами 3,0x0,81м (4 шт.), 2,06x0,81м (4 шт.), 1,66x0,81 (2 шт.). Суммарная площадь отделки = 19,08 м².
 2. На высоту 300мм от отметки земли фасад выполнить из цокольной штукатурки, цвет RAL9002, площадь 13,56м².

| | | | | | |
|-----------|---------|------|---------|-------|-------|
| 8 | - | Зам. | 0003-25 | | 04.26 |
| 6 | - | Зам. | 0003-25 | | 01.26 |
| 5 | - | Зам. | 0003-25 | | 01.26 |
| 4 | - | Зам. | 0003-25 | | 11.25 |
| 3 | - | Зам. | 0003-25 | | 10.25 |
| 2 | - | Зам. | 0003-25 | | 07.25 |
| 1 | - | Зам. | 0003-25 | | 06.25 |
| Изм. | Кол.уч. | Лист | № док. | Подп. | Дата |
| Разраб. | Олешук | | | | 12.24 |
| Н. контр. | | | | | 12.24 |
| ГИП | | | | | 12.24 |

| 26091-13_C1_AP_РД | | |
|---|--------|------|
| Жилой район в границах ул. Тимофеев Кармацкого - Мельникайте и берега реки Тура в г. Тюмени. 3 очередь строительства. Корректировка. Многоквартирный жилой дом ГП-12 с встроенно-пристроенным подземным паркингом. Многоквартирный жилой дом ГП-13 с встроенно-пристроенным подземным паркингом | | |
| Секция 13.1 | Стадия | Лист |
| | Р | 18 |
| Паспорт отделки фасада. Фасад 1-5 | | |
| | | |

| Спецификация корзин для кондиционеров | | | | |
|---------------------------------------|---|--|---------------|----------------------------------|
| Поз. | Обозначение | Наименование | Всего ед. шт. | Примечание / цвет RAL |
| K-1.1 | Индивид. изготовление из стали с полимерным покрытием | Корзина для кондиционера 600(н)х1800х450мм | 49 | цвет см. паспорт отделки фасадов |
| K-1.2 | Индивид. изготовление из стали с полимерным покрытием | Корзина для кондиционера 600(н)х300х450мм | 15 | |

| Спецификация козырьков | | | | |
|------------------------|------------------------------|---|---------------|------------|
| Поз. | Обозначение | Наименование | Всего ед. шт. | Примечание |
| KC-1 | Индивидуального изготовления | Козырек стеклянный (триплекс - закаленное прозрачное стекло) подвесной на двух тросах (из нержавеющей стали) 1200 (д.ш.)х2060мм | 6 | см. п. 2 |
| KC-2 | Индивидуального изготовления | Козырек стеклянный (триплекс - закаленное прозрачное стекло) подвесной на двух тросах (из нержавеющей стали) 1200 (д.ш.)х1960мм | 1 | см. п. 2 |
| KC-3 | Индивидуального изготовления | Козырек стеклянный (триплекс - закаленное прозрачное стекло) подвесной на двух тросах (из нержавеющей стали) 1200 (д.ш.)х1660мм | 2 | см. п. 2 |

| Спецификация декоративных элементов фасадов | | | | |
|---|---|---|---------------------|-----------------------|
| Поз. | Обозначение | Наименование | Всего ед. шт., м.п. | Примечание / цвет RAL |
| D3.1.1 | Индивид. изгот. из архитектурного камня (полимербетон) на подсистеме алюминий | Карниз размерами (н)450х300мм. Суммарная S поверхности элемента 69,30 м ² | 97,42 м.п. | RAL 9002 |
| D3.1.2 | Индивид. изгот. из архитектурного камня (полимербетон) на подсистеме алюминий | Карниз размерами (н)470х300мм. Суммарная S поверхности элемента 72,66 м ² | 95,83 м.п. | RAL 9002 |
| D3.1.3 | Индивид. изгот. из архитектурного камня (полимербетон) на подсистеме алюминий | Карниз размерами (н)345х450мм. Суммарная S поверхности элемента 76,34 м ² | 95,3 м.п. | RAL 9002 |
| D3.1.4 | Индивид. изгот. из архитектурного камня (полимербетон) на подсистеме алюминий | Карниз размерами (н)300х180мм. Суммарная S поверхности элемента 211,64 м ² | 477,15 м.п. | RAL 9002 |
| D3.2.1 | Индивид. изгот. из пенополистирола с защитно-декоративным покрытием на акриловой основе | Карниз размерами (н)400х400мм. Суммарная S поверхности элемента 18,88 м ² | 118 шт. | RAL 9002 |
| D3.2.2 | Индивид. изгот. из пенополистирола с защитно-декоративным покрытием на акриловой основе | Карниз размерами (н)200х200мм. Суммарная S поверхности элемента 9,36 м ² | 234 шт. | RAL 9002 |
| D3.3.1 | Индивид. изгот. из пенополистирола с защитно-декоративным покрытием на акриловой основе | Карниз размерами (н)345х450мм. Суммарная S поверхности элемента 8,55 м ² | 190 шт. | RAL 9002 |
| D3.4.1 | Индивид. изгот. из пенополистирола с защитно-декоративным покрытием на акриловой основе | Карниз размерами (н)345х450мм. Суммарная S поверхности элемента 1,68 м ² | 70 шт. | RAL 9002 |
| D3.4.2 | Индивид. изгот. из пенополистирола с защитно-декоративным покрытием на акриловой основе | Карниз размерами (н)345х450мм. Суммарная S поверхности элемента 1,68 м ² | 70 шт. | RAL 9002 |

| Спецификация декоративных решеток на фасаде | | | | |
|---|-------------------------------------|--|---------------|--|
| Поз. | Обозначение | Наименование | Всего ед. шт. | Примечание / цвет RAL |
| P1-1 | Индивид. изгот. алюминиевая решетка | Решетка декоративная (нерезьбуремая) алюминиевая с полимерным покрытием 550х700(н)мм | 1 | RAL 9002 - подобрать под цвет фасада (см.п. 4) |
| P1-2 | Индивид. изгот. алюминиевая решетка | Решетка декоративная (нерезьбуремая) алюминиевая с полимерным покрытием (н)250х250мм | 2 | RAL 9002 - подобрать под цвет фасада (см.п. 5) |

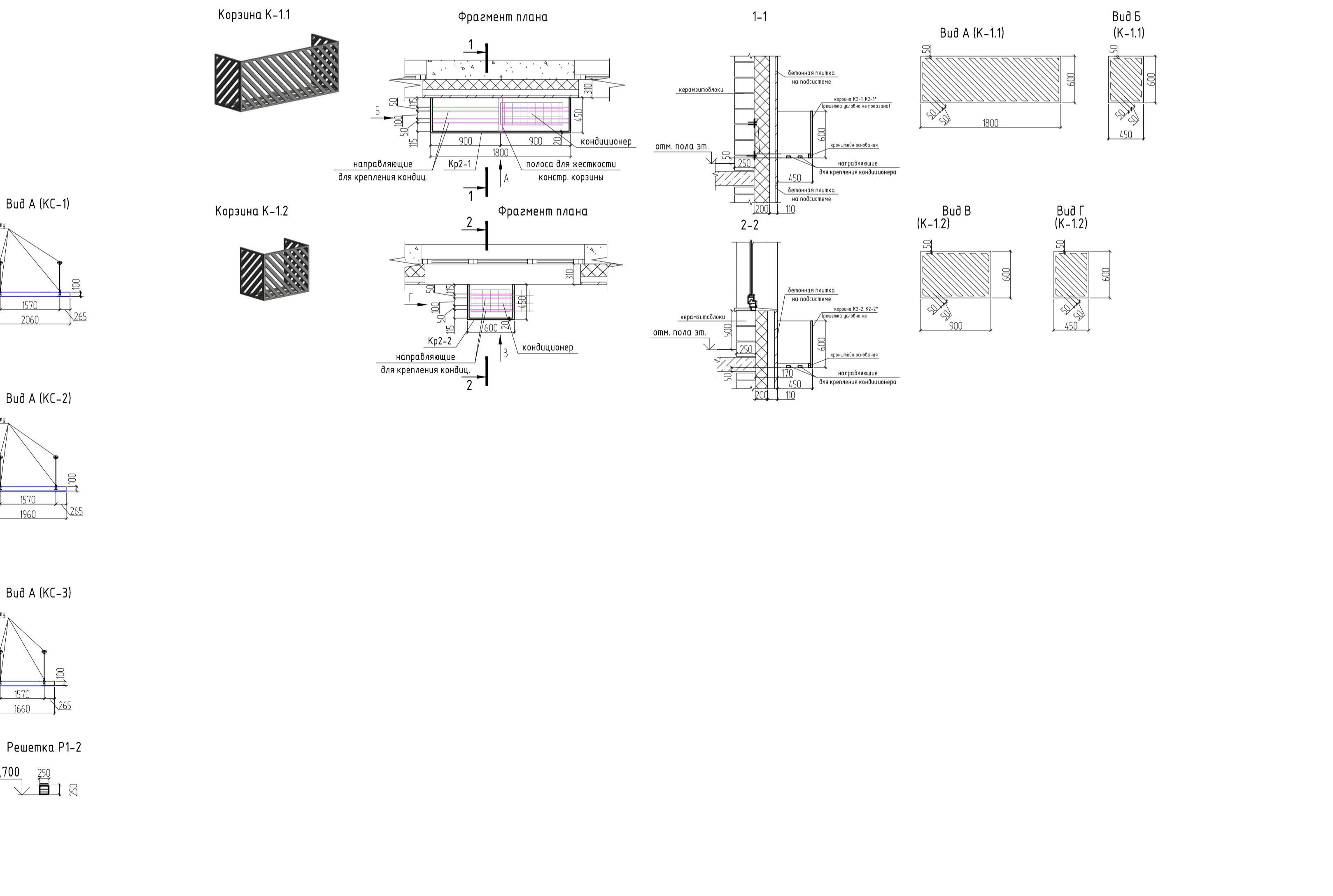
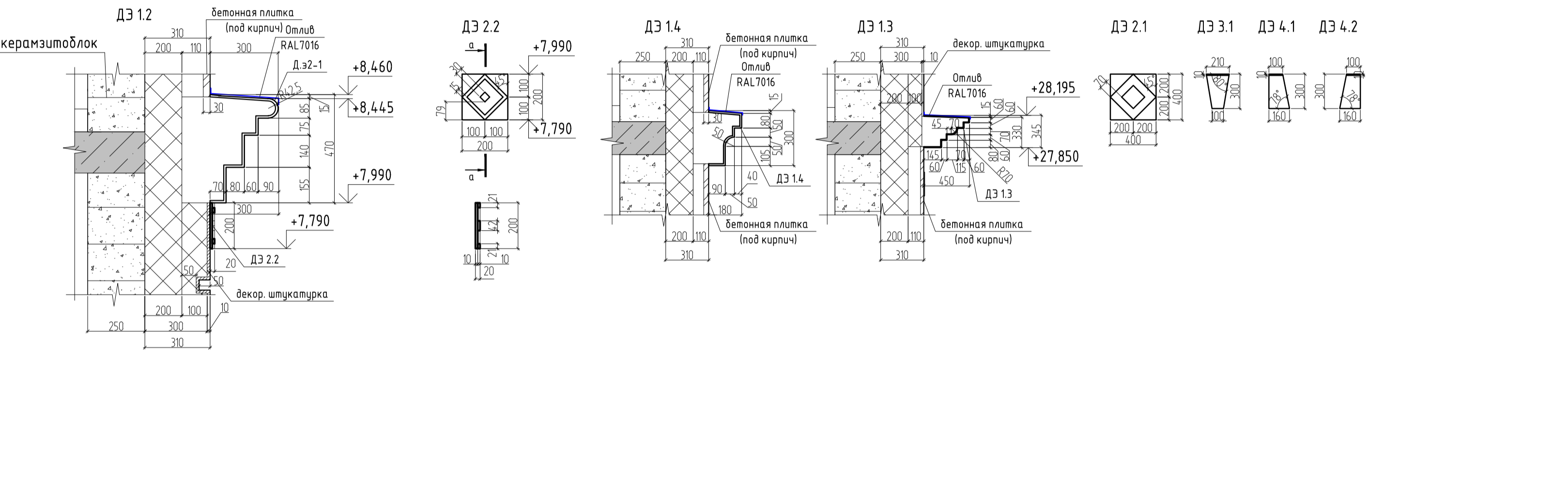
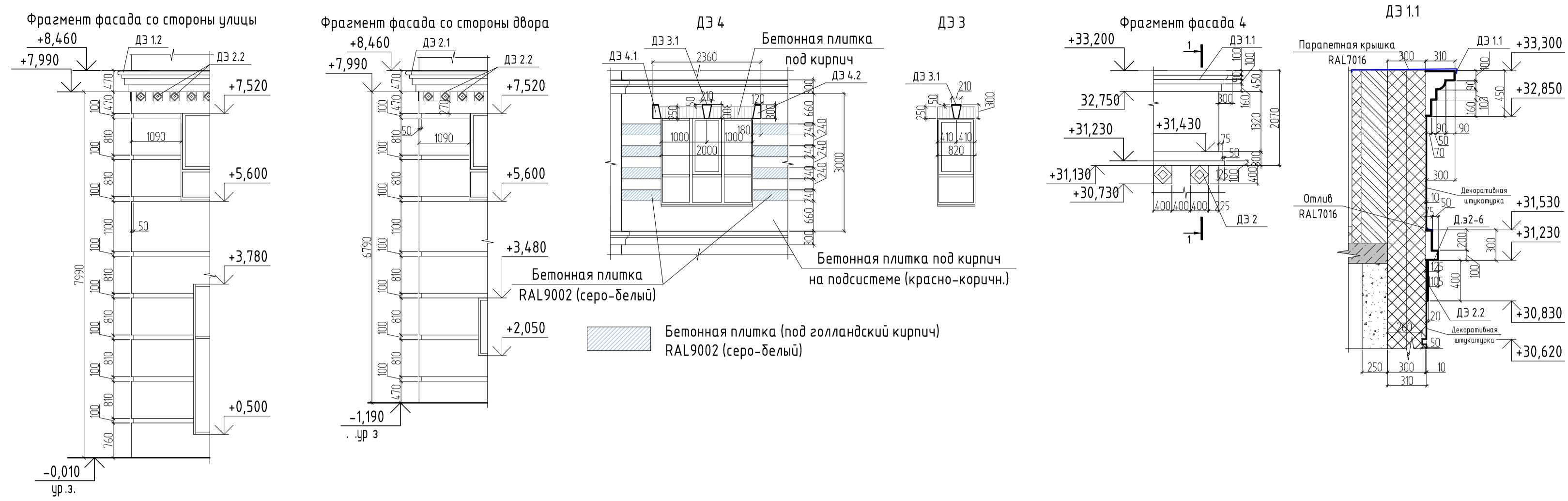

1. Корзины для наружных блоков кондиционеров выполняет фирма производитель по эскизам. Из оцинкованной стали с двухсторонним полимерным покрытием в заводских условиях). Конструкция корзин - сборно-разборная, для удобства монтажа. основание для крепления кондиционера - регулируемые горизонтальные планки. Крепление осуществлять в несущие конструкции. Цвета корзин указаны в спецификации, также см. паспорт отделки фасадов. Корзины K-1.1, K-1.2 - цвет RAL подобрать под цвет лицевого клинкерного кирпича - отделки фасадов по месту (на объекте). Схема расположения, места креплений, конструкцию и типы крепления опорной рамы см. 26091-13_АСУ_РД.

2. Козырьки KC-1, KC-2, KC-3 выполнить из закаленного (триплекс) прозрачного стекла, толщину стекла принять по расчету. Крепление козырька на стальных тросах из нержавеющей стали - шаг, диаметр уточнить по расчету. Крепление K2-1 выполнить к усиленным стойкам или ригелям выштамповки, крепление козырька K2-2 осуществлять к стене к несущим конструкциям.

3. Фрагменты фасадов выполняются из материала отделки указанного в ведомости отделки фасадов см. л. 15-18. Фрагменты 1, 2, а также рустовка 9 эт. - рустовку стен выполнять утеплителем с отделкой декоративной штукатуркой (окрашенной в массу). Декоративные элементы выполняются из архитектурного камня (полимербетон) с креплением на подсистеме алюминий. Полимербетон толщиной 10мм, длину каждого элемента при стыковке и вес элементов определяет специализированная фирма, разработчик, производитель, эскизы и размеры элементов см. данный лист. Разбивку декор. элементов из полимербетона на фасаде см. л. 11-14. Декоративные элементы, расположенные над окнами выполняются из пенополистирола с защитно-декоративным покрытием на акриловой основе. Отливы над декоративными элементами, эскизы, тип креплений, расход см. 26091-13_АСУ_РД. Элементы разработывает, выполняет, монтирует специализированная фирма.

4. На фасадах установить решетки жалюзиные цвет подобрать в цвет декоративной штукатурки отделки фасада (RAL9002). Маркировку см. л. 11

| | | | | | | | | | | | |
|---|--------|--------|---------|-------|-------|----------|------|--------|------------|----|--|
| 9 | - | Зам. | 0003-25 | 06.26 | | | | | | | |
| 8 | - | Зам. | 0003-25 | 04.26 | | | | | | | |
| 4 | - | Зам. | 0003-25 | 11.25 | | | | | | | |
| 3 | - | Зам. | 0003-25 | 10.25 | | | | | | | |
| 1 | - | Зам. | 0003-25 | 06.25 | | | | | | | |
| Изм. | Жол.ч. | Лист | № док. | Подп. | Дата | | | | | | |
| Разр. | Олещук | | | | 12.24 | | | | | | |
| Секция 13.1 | | | | | | | | | | | |
| Декоративные элементы | | | | | | | | | | | |
| <table border="1" style="width: 100%;"> <tr> <td>Страница</td> <td>Лист</td> <td>Листов</td> </tr> <tr> <td style="text-align: center;">P</td> <td style="text-align: center;">19</td> <td></td> </tr> </table> | | | | | | Страница | Лист | Листов | P | 19 | |
| Страница | Лист | Листов | | | | | | | | | |
| P | 19 | | | | | | | | | | |
| <table border="1" style="width: 100%;"> <tr> <td colspan="3" style="text-align: center;"> </td> </tr> <tr> <td colspan="3" style="text-align: center;"> Форма 1 А1 </td> </tr> </table> | | | | | | | | | Форма 1 А1 | | |
| | | | | | | | | | | | |
| Форма 1 А1 | | | | | | | | | | | |

| Ном. поз. | Обозначение | Наименование | Спецификация заполнения дверных проемов | | | | | | | | | | | Итого | Примечание | |
|-----------|--|---|---|---|---|---|---|---|---|---|---|---|--------|-------|--|-----------|
| | | | Количество на этаже | | | | | | | | | | | | | |
| | | | ТЭ | 1 | 2 | 3 | 4 | 5 | 6 | 7 | 8 | 9 | Кровля | | | |
| 1 | ГОСТ 31173-2016 | ДСВ8 Оп 2080x860 Прз Вн Пр | 11 | 0 | 0 | 0 | 0 | 0 | 0 | 0 | 0 | 0 | 0 | 0 | 11 | с порогом |
| 1л | ГОСТ 31173-2016 | ДСВ8 Оп 2080x860 Прз Вн Л | 29 | 0 | 0 | 0 | 0 | 0 | 0 | 0 | 0 | 0 | 0 | 0 | 29 | с порогом |
| 2 | ГОСТ Р 57327-2016 | ДПС 01 2080x1060 Пр ЕIS60 | 1 | 0 | 0 | 0 | 0 | 0 | 0 | 0 | 0 | 0 | 0 | 1 | с порогом, см. примечание 13 | |
| 2л | ГОСТ Р 57327-2016 | ДПС 01 2080x1060 Л ЕIS60 | 4 | 0 | 0 | 0 | 0 | 0 | 0 | 0 | 0 | 0 | 0 | 4 | с порогом | |
| 3 | ГОСТ Р 57327-2016 | ДПС 01 2080x1060 Пр ЕI30 | 1 | 0 | 0 | 0 | 0 | 0 | 0 | 0 | 0 | 0 | 0 | 1 | с порогом | |
| 4л | ГОСТ Р 57327-2016 | ДПС 02 2080x1360 Л ЕIS60 | 1 | 0 | 0 | 0 | 0 | 0 | 0 | 0 | 0 | 0 | 0 | 1 | с порогом | |
| 5л | ГОСТ Р 57327-2016 | ДПСО 02 2080x1360 Л ЕIS60 | 2 | 0 | 0 | 0 | 0 | 0 | 0 | 0 | 0 | 0 | 0 | 2 | | |
| 6л | ГОСТ Р 57327-2016 | ДПСО 02 2080x1460 Л ЕIS60 | 1 | 0 | 0 | 0 | 0 | 0 | 0 | 0 | 0 | 0 | 0 | 1 | | |
| 7л | ГОСТ Р 57327-2016 | ДПС 01 2080x960 Л ЕIS60 | 1 | 0 | 0 | 0 | 0 | 0 | 0 | 0 | 0 | 0 | 0 | 1 | | |
| 8л | ГОСТ 23747-2015, ГОСТ Р 53308-2009 | ДАВ 0 Оп 2180x1160 П Р Л ЕIS30 | 0 | 1 | 0 | 0 | 0 | 0 | 0 | 0 | 0 | 0 | 0 | 1 | индивидуального изготовления, алюминиевая, полностью остекленная, с выпадающим порогом, противопожарная (в соответствии с ГОСТ Р 53308-2009) | |
| 9л | ГОСТ 23747-2015, ГОСТ Р 53308-2009 | ДАВ 0 Дв 2180x1560 П Р Л ЕIS30 | 0 | 1 | 0 | 0 | 0 | 0 | 0 | 0 | 0 | 0 | 0 | 1 | индивидуального изготовления, алюминиевая, полностью остекленная, с выпадающим порогом, противопожарная (в соответствии с ГОСТ Р 53308-2009) | |
| 10 | ГОСТ 23747-2015, ГОСТ Р 53308-2009 | ДАВ Г Оп 2180x1060 П Р Пр ЕIS30 | 0 | 1 | 0 | 0 | 0 | 0 | 0 | 0 | 0 | 0 | 0 | 1 | индивидуального изготовления, алюминиевая, непрозрачного заполнения (сэндвич-металл), с порогом | |
| 11л | ГОСТ 23747-2015, ГОСТ Р 53308-2009 | ДАВ 0 Оп 2180x1160 П Р Л | 0 | 1 | 0 | 0 | 0 | 0 | 0 | 0 | 0 | 0 | 0 | 1 | | |
| 12л | ГОСТ 23747-2015 | ДАВ 0 Дв 2180x1560 Бпр Р Пр | 0 | 1 | 0 | 0 | 0 | 0 | 0 | 0 | 0 | 0 | 0 | 1 | | |
| 13 | ГОСТ Р 57327-2016 | ДПСО 02 2180x1460 Пр ЕIS60 | 0 | 0 | 1 | 1 | 1 | 1 | 1 | 1 | 1 | 1 | 0 | 8 | | |
| 14 | ГОСТ Р 57327-2016 | ДПС 01 2180x1060 Пр ЕI30 | 0 | 0 | 0 | 0 | 0 | 2 | 2 | 2 | 2 | 2 | 0 | 10 | с порогом | |
| 14л | ГОСТ Р 57327-2016 | ДПС 01 2180x1060 Л ЕI30 | 0 | 0 | 0 | 0 | 0 | 3 | 3 | 3 | 2 | 2 | 0 | 13 | с порогом | |
| 15 | ГОСТ 31173-2016 | ДСВх Оп 2180x1060 Прз Пр Н О | 0 | 0 | 4 | 4 | 2 | 0 | 0 | 0 | 0 | 0 | 0 | 10 | с порогом | |
| 15л | ГОСТ 31173-2016 | ДСВх О 2180x1060 Прз Л Н О | 0 | 0 | 3 | 3 | 3 | 0 | 0 | 0 | 0 | 0 | 0 | 9 | с порогом | |
| 16л | ГОСТ Р 57327-2016 | ДПСО 01 2200x1100 Л ЕIS60 | 0 | 0 | 1 | 1 | 1 | 1 | 1 | 1 | 1 | 1 | 0 | 8 | | |
| 17л | ГОСТ Р 57327-2016 | ДПС 01 1860x1060 Л ЕI60 | 0 | 0 | 0 | 0 | 0 | 0 | 0 | 0 | 0 | 0 | 2 | 2 | | |
| БД-1 | ГОСТ 23166-2024 | Б А ОСП 2480x1460 Рз | 0 | 0 | 1 | 1 | 1 | 1 | 1 | 1 | 1 | 1 | 0 | 8 | | |
| БД-2 | ГОСТ 23166-2024 | Б А ОСП 2480x2560 Рз | 0 | 0 | 1 | 1 | 1 | 1 | 1 | 1 | 1 | 1 | 0 | 8 | | |
| ЛН-1 | Индивидуального изготовления противопожарный | Люк наполный стальной противопожарный с пределом огнестойкости EI60, размерами 800x800мм. | 0 | 0 | 0 | 0 | 0 | 0 | 0 | 0 | 0 | 0 | 1 | 1 | | |

Лючки

| Ном. поз. | Обозначение | ADSK Наименование краткое | ТЭ | 1эт | 2эт | 3эт | 4эт | 5эт | 6эт | 7эт | 8эт | 9эт | Кровля | Всего | Примечание |
|-----------|------------------------------|--|----|-----|-----|-----|-----|-----|-----|-----|-----|-----|--------|-------|------------------------------|
| Л-1 | Индивидуального изготовления | Люк для доступа к коммуникациям двупольный (дверь стальная с полимерным покрытием) с размерами (h) проема 2100x1370 мм | 0 | 0 | 1 | 1 | 1 | 1 | 1 | 1 | 1 | 1 | 0 | 8 | Низ проема на 100 мм от пола |
| Л-2 | Индивидуального изготовления | Люк для доступа к коммуникациям двупольный (дверь стальная с полимерным покрытием) с размерами проема (h) 2100x1630 мм | 0 | 0 | 1 | 1 | 1 | 1 | 1 | 1 | 1 | 1 | 0 | 8 | Низ проема на 100 мм от пола |

Спецификация элементов заполнения оконных проемов

| Ном. поз. | Обозначение | Наименование | Количество по этажам | | | | | | | | | | | Всего | Примечание |
|-----------|-----------------|------------------------|----------------------|-----|-----|-----|-----|-----|-----|-----|-----|-----|--------|-------|------------|
| | | | ТЭ | 1эт | 2эт | 3эт | 4эт | 5эт | 6эт | 7эт | 8эт | 9эт | Кровля | | |
| ОК-1 | ГОСТ 23166-2024 | О П 1970x920 ОСП | 0 | 0 | 18 | 24 | 24 | 24 | 24 | 24 | 24 | 24 | 0 | 186 | |
| | | Оконный отлив 235x820 | 0 | 0 | 18 | 72 | 12 | 12 | 12 | 12 | 24 | 24 | 0 | 186 | |
| ОК-2 | ГОСТ 23166-2024 | О П 1970x1700 ОСП | 0 | 0 | 2 | 4 | 4 | 4 | 4 | 4 | 4 | 4 | 0 | 30 | |
| | | Оконный отлив 235x1600 | 0 | 0 | 2 | 20 | 0 | 0 | 0 | 0 | 4 | 4 | 0 | 30 | |
| ОК-3 | ГОСТ 23166-2024 | О П 1970x2100 ОСП | 0 | 0 | 9 | 9 | 9 | 9 | 9 | 9 | 9 | 9 | 0 | 72 | |
| | | Оконный отлив 235x2000 | 0 | 0 | 9 | 29 | 4 | 4 | 4 | 4 | 9 | 9 | 0 | 72 | |
| ОК-4 | ГОСТ 23166-2024 | О П 1770x920 ОСП | 0 | 0 | 4 | 0 | 0 | 0 | 0 | 0 | 0 | 0 | 0 | 4 | |
| | | Оконный отлив 235x820 | 0 | 0 | 4 | 0 | 0 | 0 | 0 | 0 | 0 | 0 | 0 | 4 | |
| ОК-5 | ГОСТ 23166-2024 | О П 1770x1700 ОСП | 0 | 0 | 2 | 0 | 0 | 0 | 0 | 0 | 0 | 0 | 0 | 2 | |
| | | Оконный отлив 235x1600 | 0 | 0 | 2 | 0 | 0 | 0 | 0 | 0 | 0 | 0 | 0 | 2 | |
| ОК-6 | ГОСТ 23166-2024 | О А 1260x2060 ОСП | 0 | 1 | 0 | 0 | 0 | 0 | 0 | 0 | 0 | 0 | 0 | 1 | |
| | | Оконный отлив 220x1960 | 0 | 1 | 0 | 0 | 0 | 0 | 0 | 0 | 0 | 0 | 0 | 1 | |
| ОК-7 | ГОСТ 23166-2024 | О А 1260x2960 ОСП | 0 | 1 | 0 | 0 | 0 | 0 | 0 | 0 | 0 | 0 | 0 | 1 | |
| | | Оконный отлив 220x2860 | 0 | 1 | 0 | 0 | 0 | 0 | 0 | 0 | 0 | 0 | 0 | 1 | |

Спецификация отливов витражей

| Ном. поз. | Обозначение | Наименование | ТЭ | 1эт | Всего |
|-----------|--------------|------------------------|----|-----|-------|
| | Вн-7 | Отлив витража 220x2060 | 0 | 1 | 1 |
| | Вн-6, Вн-6.1 | Отлив витража 220x2960 | 0 | 3 | 3 |

| Марка | Спецификация витражей | | | |
|--------|---|---------------------------------|--------|---------------------------|
| | Обозначение | Наименование | Кол-во | Примечание |
| Вв-1 | Индивидуального изготовления (с однокамерным стеклопакетом) | Алюминиевый витраж (4800x4990) | 1 | |
| Вв-2 | Индивидуального изготовления (с однокамерным стеклопакетом) | Алюминиевый витраж (4800x3120) | 1 | Предел огнестойкости EI30 |
| Вв-3 | Индивидуального изготовления (с однокамерным стеклопакетом) | Алюминиевый витраж (4800x2660) | 1 | |
| Вв-3.1 | Индивидуального изготовления (с однокамерным стеклопакетом) | Алюминиевый витраж (4800x2310) | 1 | |
| Вв-4 | Индивидуального изготовления (с однокамерным стеклопакетом) | Алюминиевый витраж (4800x2880) | 1 | |
| Вв-4.1 | Индивидуального изготовления (с однокамерным стеклопакетом) | Алюминиевый витраж (4800x2310) | 1 | |
| Вн-1 | Индивидуального изготовления (с двухкамерным стеклопакетом) | Алюминиевый витраж (2280x2060) | 1 | |
| Вн-2 | Индивидуального изготовления (с двухкамерным стеклопакетом) | Алюминиевый витраж (3800x2060) | 2 | |
| Вн-3 | Индивидуального изготовления (с двухкамерным стеклопакетом) | Алюминиевый витраж (3800x1660) | 2 | |
| Вн-4 | Индивидуального изготовления (с двухкамерным стеклопакетом) | Алюминиевый витраж (3800x2960) | 1 | |
| Вн-5 | Индивидуального изготовления (с двухкамерным стеклопакетом) | Алюминиевый витраж (3800x2060) | 2 | |
| Вн-6 | Индивидуального изготовления (с двухкамерным стеклопакетом) | Алюминиевый витраж (3300x2960) | 2 | |
| Вн-6.1 | Индивидуального изготовления (с двухкамерным стеклопакетом) | Алюминиевый витраж (3300x2960) | 1 | |
| Вн-7 | Индивидуального изготовления (с двухкамерным стеклопакетом) | Алюминиевый витраж (3300x2060) | 1 | |
| Вн-8 | Индивидуального изготовления (с двухкамерным стеклопакетом) | Алюминиевый витраж (30200x1970) | 1 | |

- Элементы заполнения проемов выполнить в соответствии с эскизами (см. лл. 21, 22). Размеры окон, витражей из алюминиевого профиля даны по осям стоек и ригелей, крайние размеры по краю стоек и ригелей. В спецификации размеры окон даны по проему. Марки элементов заполнения проемов (дверей, окон, витражей) см. планы этажей. После выполнения основных строительных работ по возведению стен все размеры оконных и дверных проемов уточнить по месту! Все материалы оконных, дверных блоков и витражей (профили, элементы, детали) должны иметь соответствующие сертификаты и должны быть разрешены для применения в жилых зданиях.
- Витражные светопрозрачные конструкции наружные выполнить из алюминиевого профиля с тройным остеклением (двухкамерный стеклопакет) с требуемым сопротивлением теплопередаче конструкции – не менее 0,75 м²·°С/Вт (4М1-Аг12-4М1-Аг12-И4). Витражные светопрозрачные конструкции второй нитки (тамбурные) выполнить из алюминиевого профиля с однокамерным стеклопакетом. В витражах, наружных и тамбурных дверях применить безопасные стекла. Цвет алюминиевого профиля витражей снаружи и внутри RAL7016. Наружные двери выполнить из алюминиевого профиля (двухкамерный стеклопакет) в составе витражной конструкции. Остекление дверей – безопасное стекло, одно из стекол со стороны помещения – триплекс. Двери, выполнить с приспособлением для самозакрывания (доводчиками) и с уплотнением в притворах. Вспомогательную (меньшую) створку двупольной двери оборудовать устройством запирания. Все двери оборудовать замками с открыванием с ключом. Двери входных групп (входы в подъезды, в лестничную клетку, в колясочные) оборудовать антибандальными пластинами и упорами дверей. Двери противопожарные выполнить с пределом огнестойкости, указанным в спецификации, и оборудовать доводчиками для самозакрывания и уплотняющими прокладками в притворах. Двери противопожарные подлежат сертификации в области пожарной безопасности. Витражи зимнего сада БД-1, БД-2 в квартирах выполнить из алюминиевого профиля со светопрозрачным наполнением из безопасного стекла (6мм) с раздвижными дверями, створки оборудовать фиксатором запирания.
- Окна выполнить из ПВХ профиля с тройным остеклением (двухкамерный стеклопакет (3 стекла), одно из стекол – энергосберегающее). Открывающие створки окон оборудовать скрытым ступенчатым проветривателем и замками безопасности, установленными в нижней брусок створки со стороны ручки и обеспечивающими блокировку поворотного (распашного) открывания створки, но позволяющими функционирование откидного положения либо использование параллельно-выдвижного открывания створки (ограничение открывания для детей). Требуемое сопротивление теплопередаче конструкции окон (двухкамерный стеклопакет) – не менее 0,75 м²·°С/Вт (4М1-Аг12-4М1-Аг12-И4). В оконных блоках, при расположении светопрозрачного заполнения на высоте менее 0,9м. от уровня пола предусматривается горизонтальный ригель, либо ограждение (поручень) снаружи окна на высоте не менее 1200мм. Окно ОК-7 в нежилых помещениях (низ окна расположен на высоте 2,05м. от уровня пола) оборудовать дистанционным открыванием (электроприводом). Цвет ПВХ профиля окон снаружи RAL7016, внутри RAL9016.
- Снаружи окон, витражей установить водоотливные подоконники, из оцинкованной стали, окрашенные в заводских условиях, цвет RAL7016 (учтены в спецификации заполнения проемов). Откосы окон и витражей выполнить из декоративной штукатурки на 1, 2, 9 этажах (по вету – аналогично фасаду RAL9002), а также из бетонных плиток (под кирпич) на 3-8 этажах, цвет красно-коричневый. Расход, площадь отделки указана в ведомости отделки фасадов на лл. 11-14.
- Подоконные доски в квартирах и нежилых помещениях не предусматриваются проектом, выполняются собственниками. Подоконные доски в помещениях общего пользования (МОП) выполнить из керамогранитной плитки на цементном плиточном клее (ОК-6 на 1 эт.), расход = 0,5кв.м.
- Корзины для наружных блоков кондиционирования квартир располагаются под окнами. Наружные блоки кондиционирования нежилых помещений располагаются в подвале в паркинге. Эскизы корзин для наружных блоков кондиционеров, спецификацию см. лист 19 и 26091-13_АСУ_РД.
- Очистка оконных, витражных конструкций с внешней стороны, осуществляется силами управляющей компании.
- Люк наполный ЛН-1 (монтажный) в полу машинного помещения выполнить металлическим противопожарным с пределом огнестойкости EI60 скрытого типа (вровень с верхней отм. плиты). Люк применить с учетом нагрузки от человека. Открывание с стене.

| | | | | | |
|-----------|---------|--------|---------|------------------|-------|
| 8 | - | Зам. | 0003-25 | <i>[подпись]</i> | 04.26 |
| 7 | - | Зам. | 0003-25 | <i>[подпись]</i> | 02.26 |
| 5 | - | Зам. | 0003-25 | <i>[подпись]</i> | 01.26 |
| 4 | - | Зам. | 0003-25 | <i>[подпись]</i> | 11.25 |
| 3 | - | Зам. | 0003-25 | <i>[подпись]</i> | 10.25 |
| 2 | - | Зам. | 0003-25 | <i>[подпись]</i> | 07.25 |
| 1 | - | Зам. | 0003-25 | <i>[подпись]</i> | 06.25 |
| Изм. | Кол.уч. | Лист | № док. | Подп. | Дата |
| Разраб. | | Олещук | | <i>[подпись]</i> | 12.24 |
| Н. контр. | | | | | 12.24 |
| ГИП | | | | | 12.24 |

26091-13_С1_АР_РД

Жилой район в границах ул. Тимофея Кармацкого - Мельникайте и берега река Тура в г. Тбилиси. 3 очередь строительства. Корректировка. Многоквартирный жилой дом ГП-12 с встроенно-пристроенным подземным паркингом. Многоквартирный жилой дом ГП-13 с встроенно-пристроенным подземным паркингом



| Секция 13.1 | Стадия | Лист | Листов |
|-------------|--------|------|--------|
| | Р | 20 | |

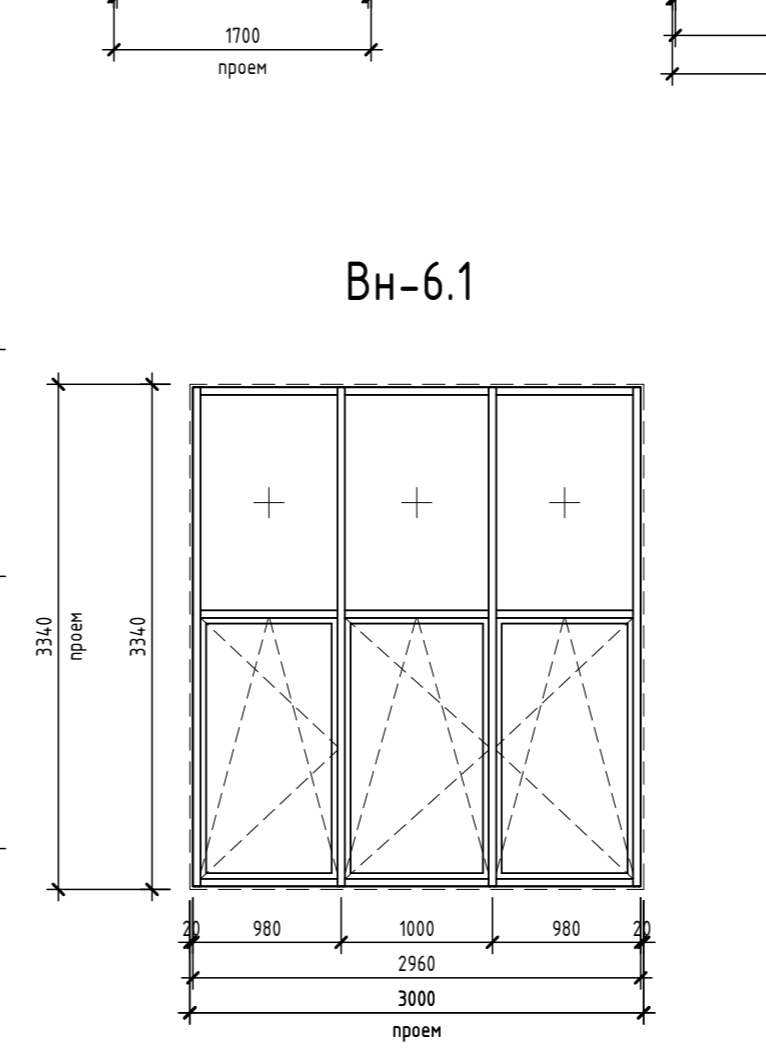
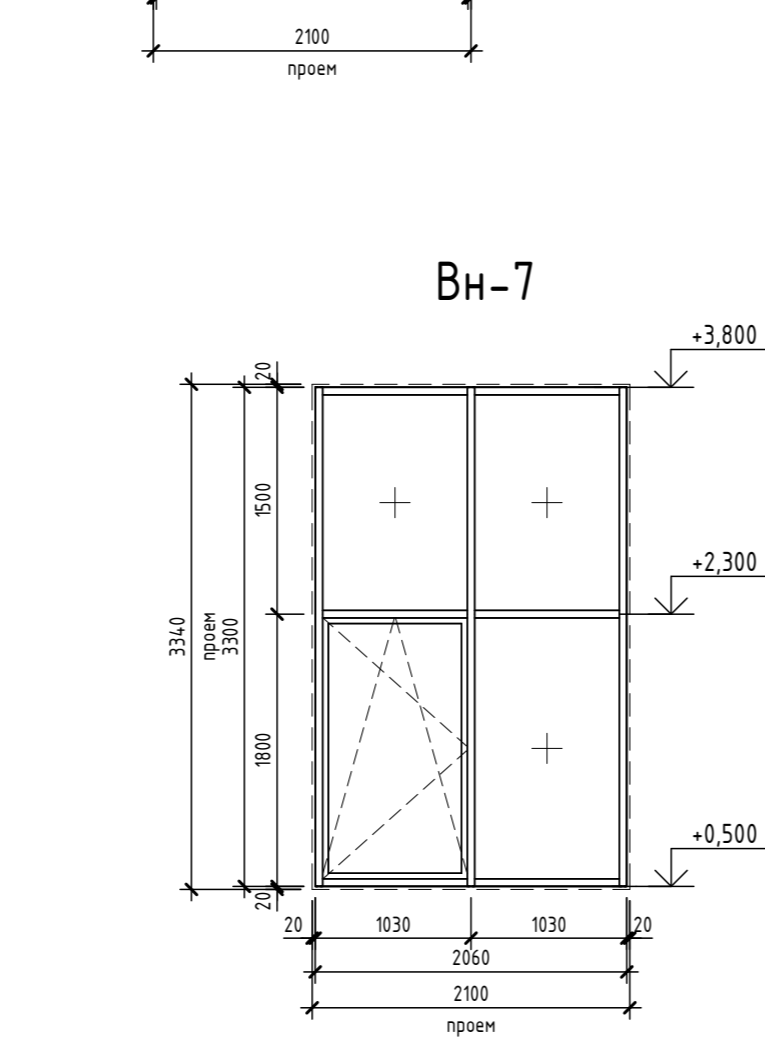
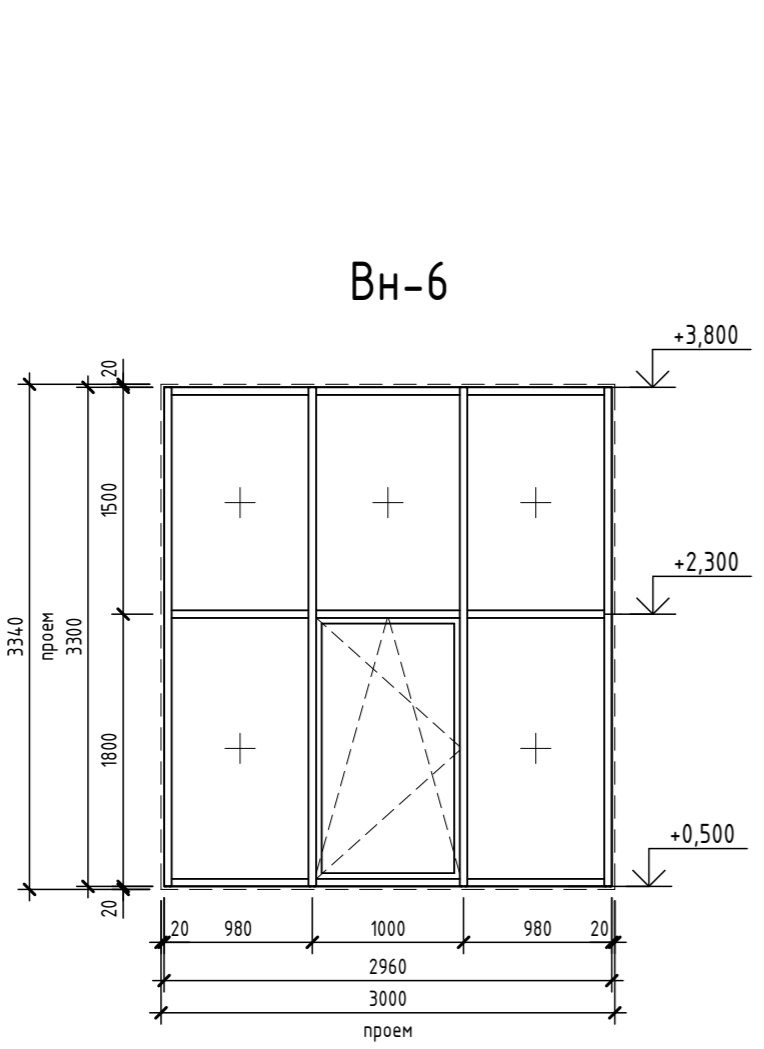
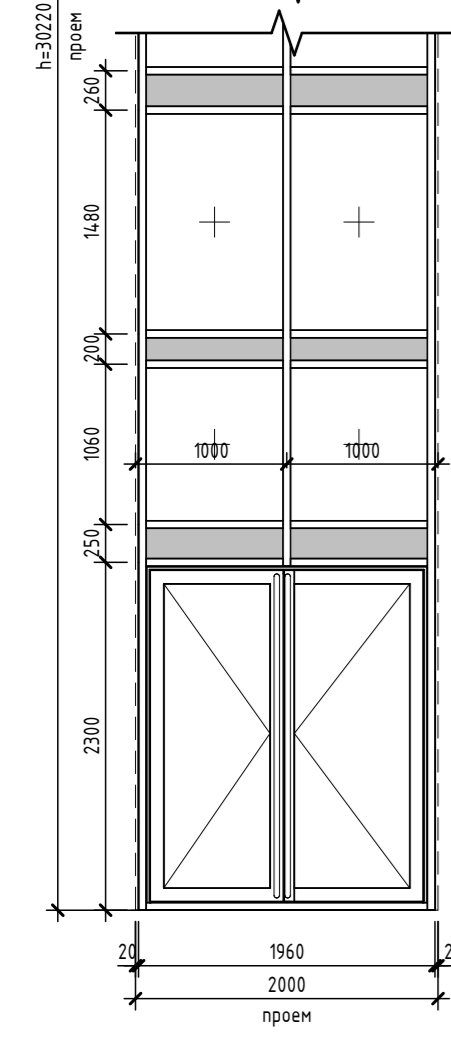
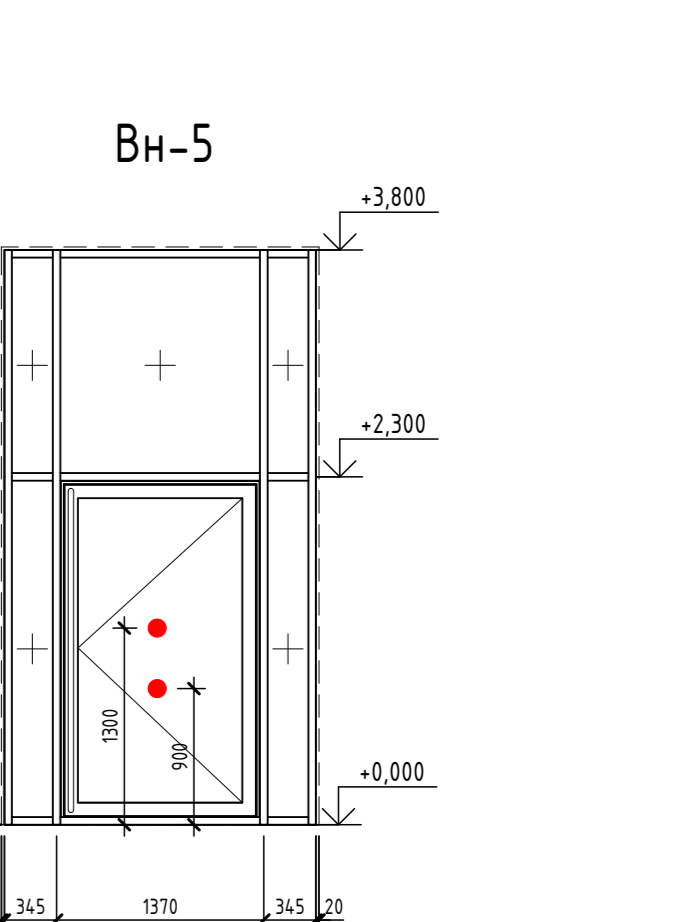
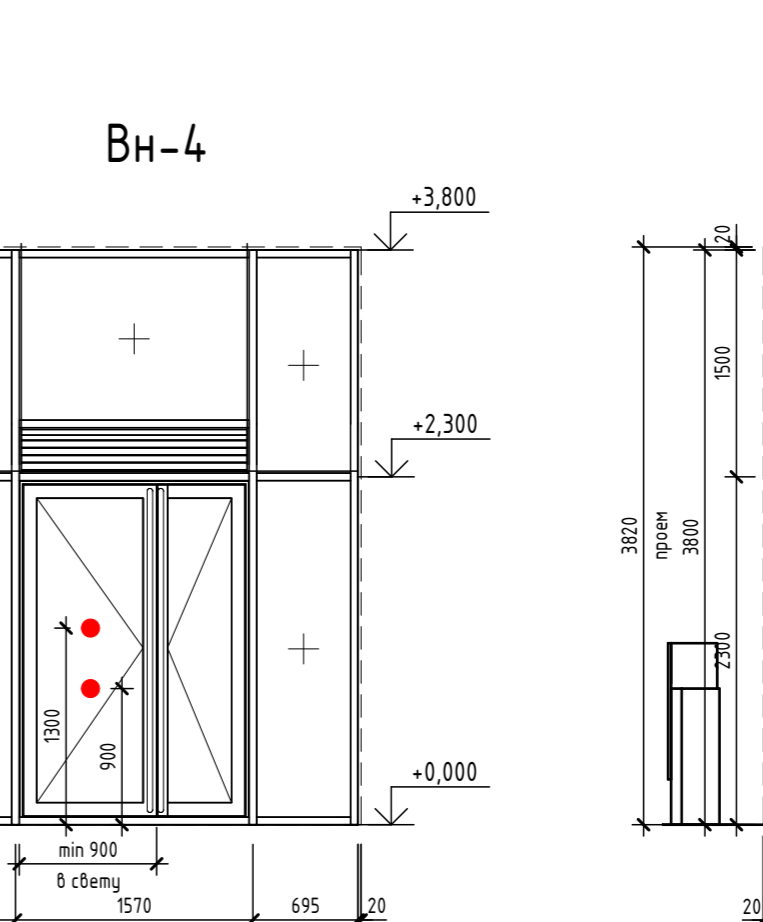
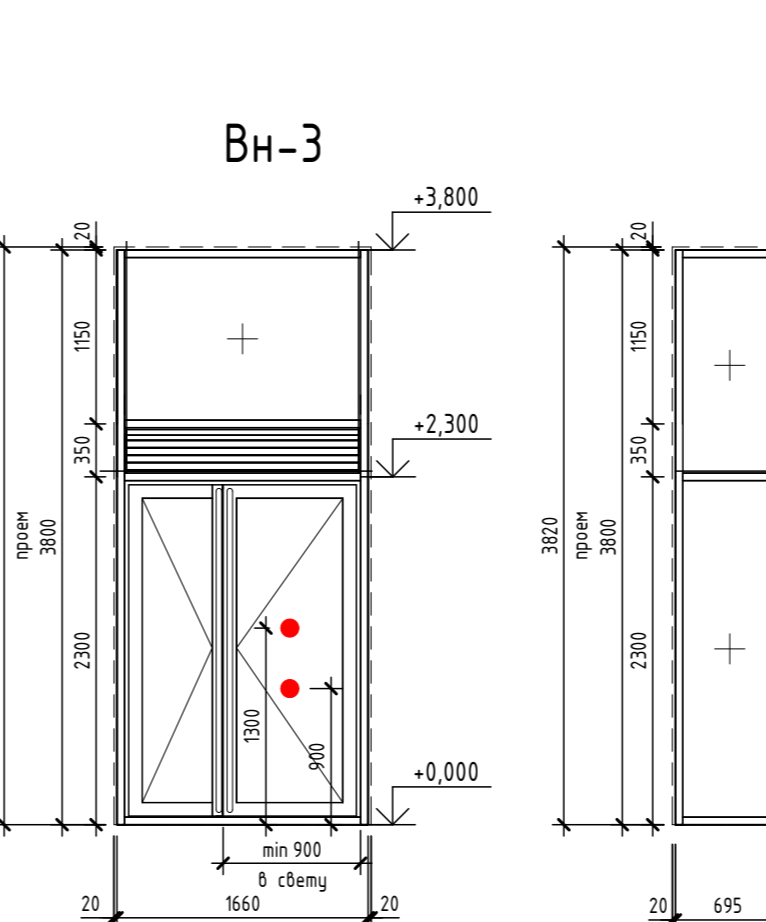
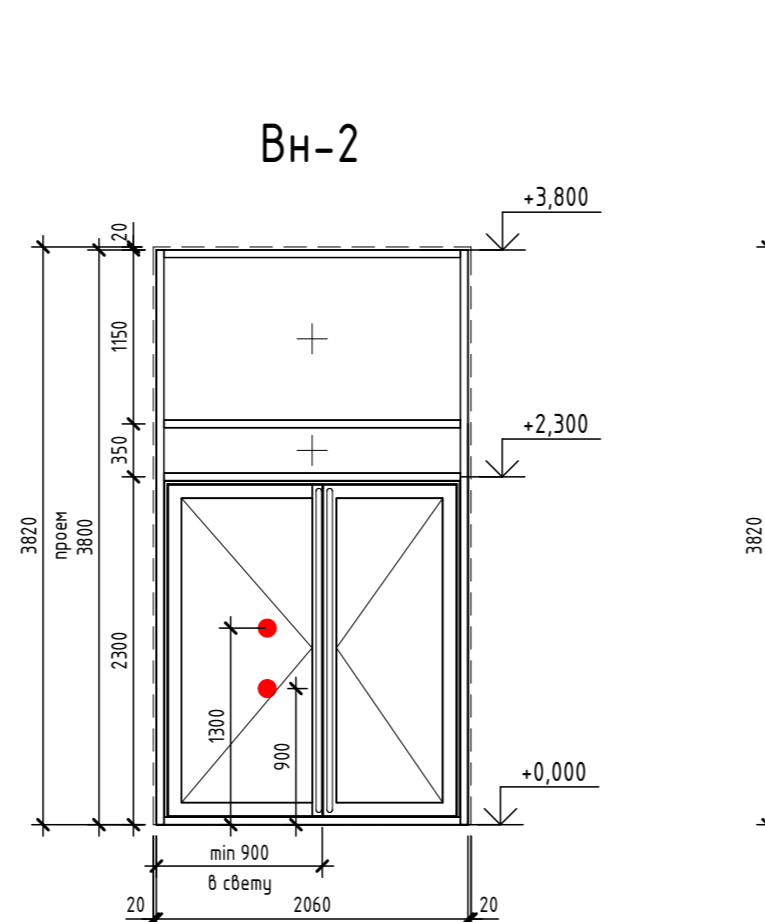
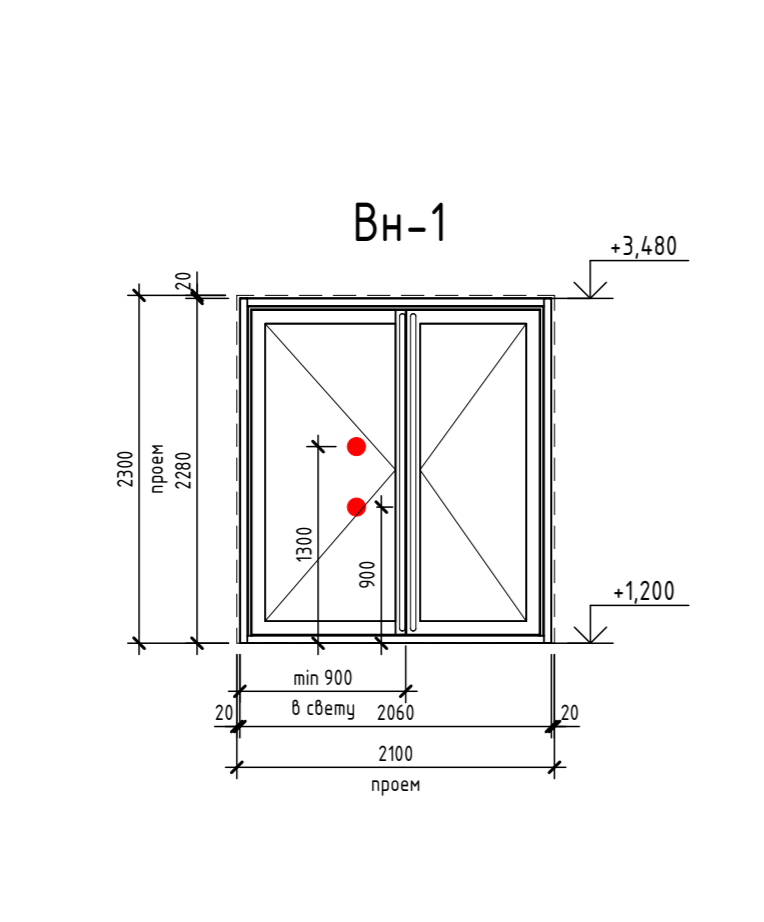
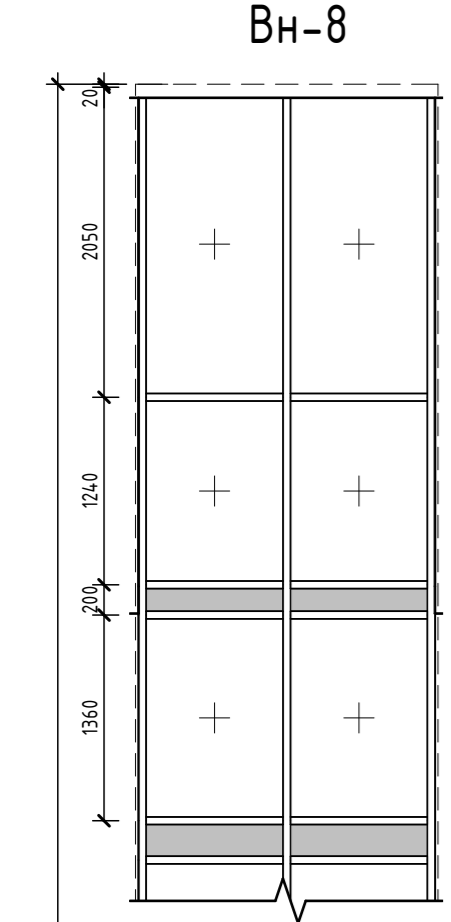
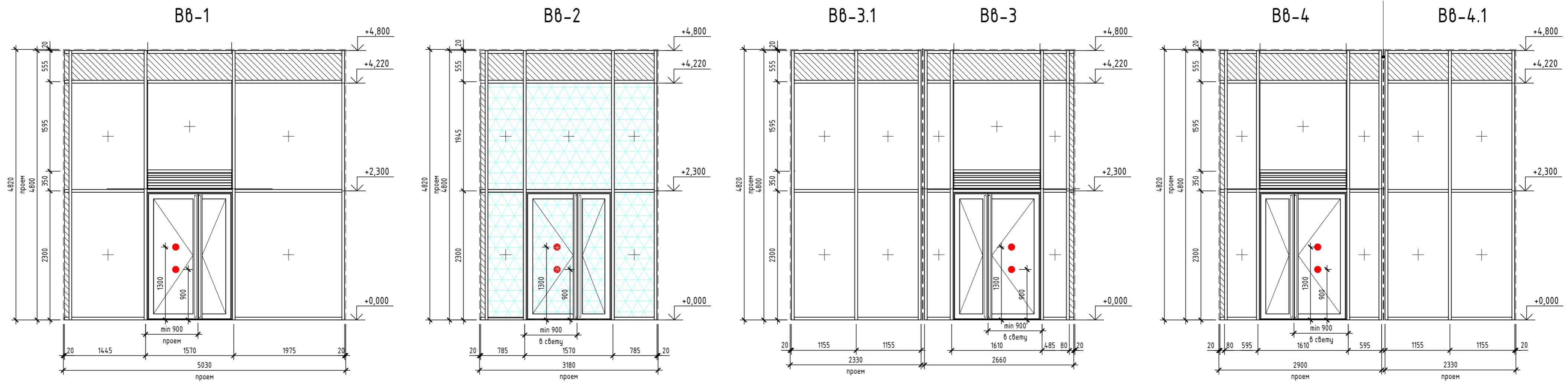

Узловой профиль
Ось поворота на 90°



Условные обозначения

-  - заполнение сэндвич-панель
-  - заполнение снаружи стеклит светло-серого цвета RAL 7016 (часть витража в зоне перекрытий)
-  - противопожарное заполнение светопрозрачной части окна, витража

| 26091-13_C1_AP_РД | | | | | |
|-------------------|---------|------|---------|--------------------|--------|
| 6 | - | Зам. | 0003-25 | <i>[Signature]</i> | 01.26 |
| 5 | - | Зам. | 0003-25 | <i>[Signature]</i> | 01.26 |
| 1 | - | Зам. | 0003-25 | <i>[Signature]</i> | 06.25 |
| Изм. | Кол.уч. | Лист | № док. | Подп. | Дата |
| Разработал | Олещук | | | <i>[Signature]</i> | 12.24 |
| Секция 13.1 | | | | | Стация |
| Р | | | | | Лист |
| Эскизы витражей | | | | | Листов |
| Н.контр. | | | | | 12.24 |
| ГИП | | | | | 12.24 |



Формат А2А

| | |
|--------------|--|
| Согласовано | |
| Взам. инв. № | |
| Подп. и дата | |
| Инв. № подл. | |

Эскизы окон

ОК-1

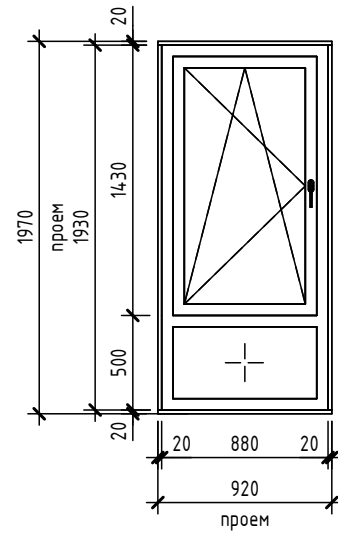

ОК-2

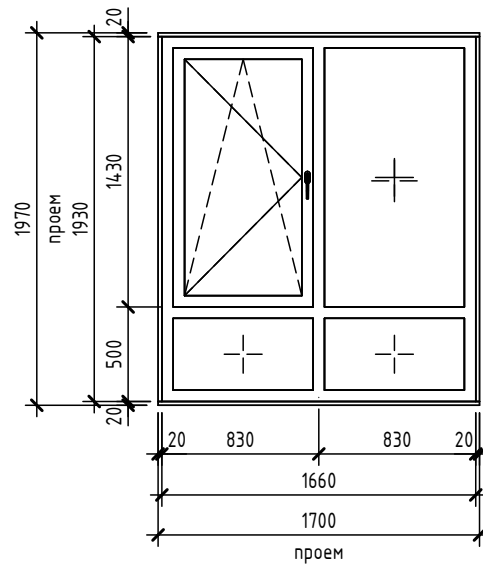

ОК-3

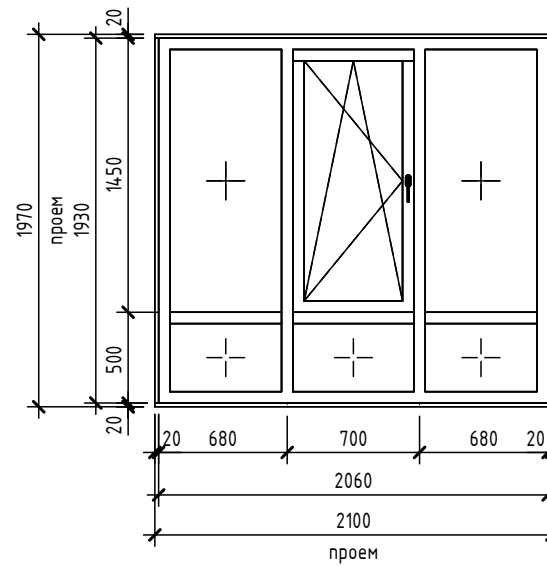

ОК-4

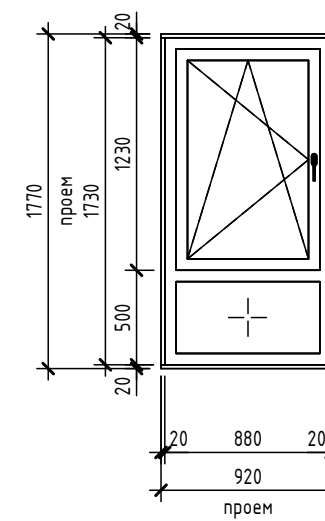

ОК-5

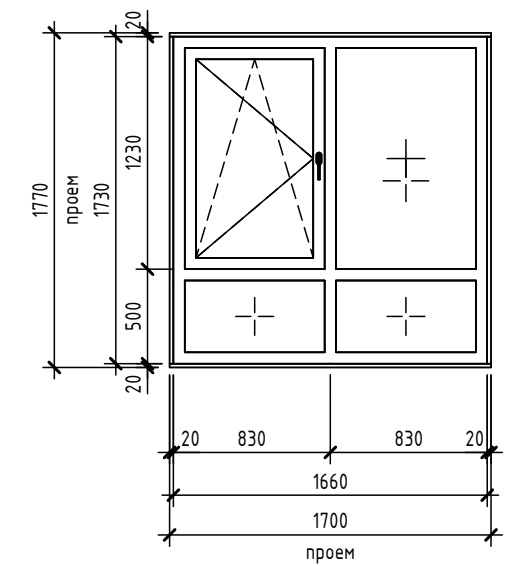

ОК-6

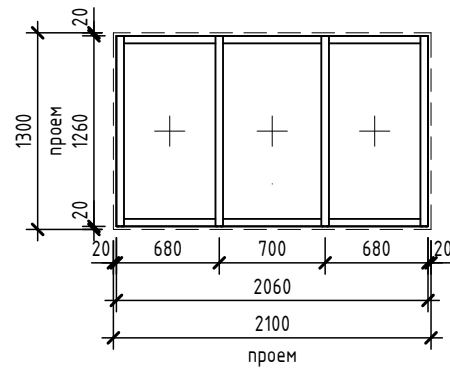

ОК-7

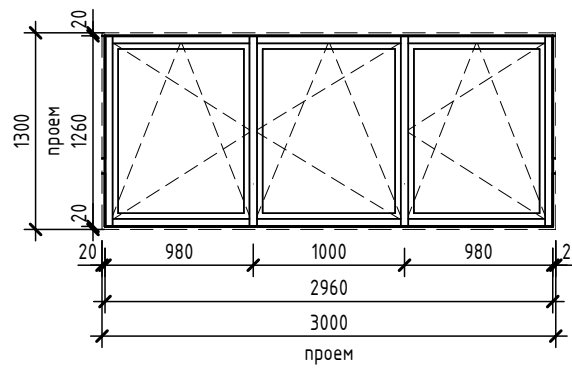

5л

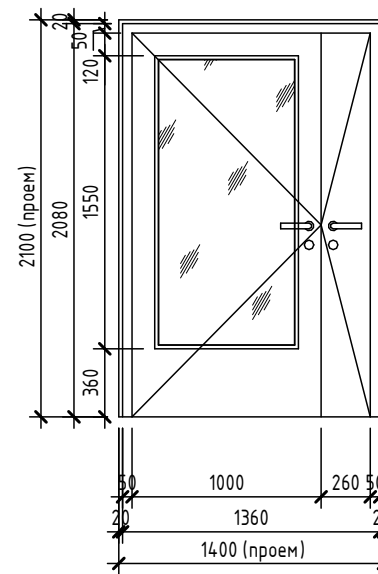

6л

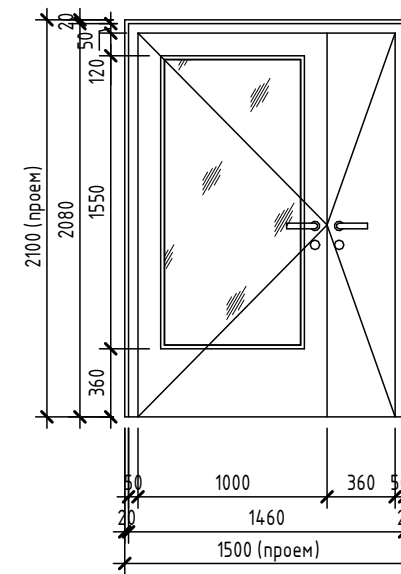

8л, 11л

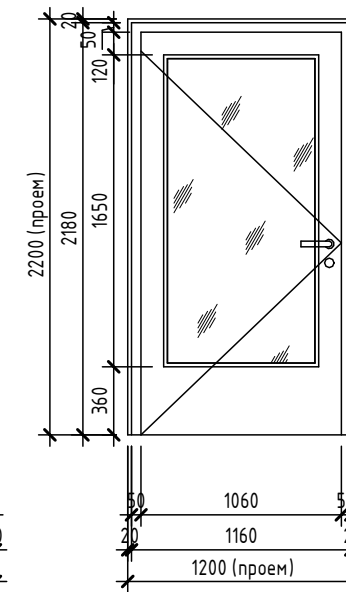

9л, 12л

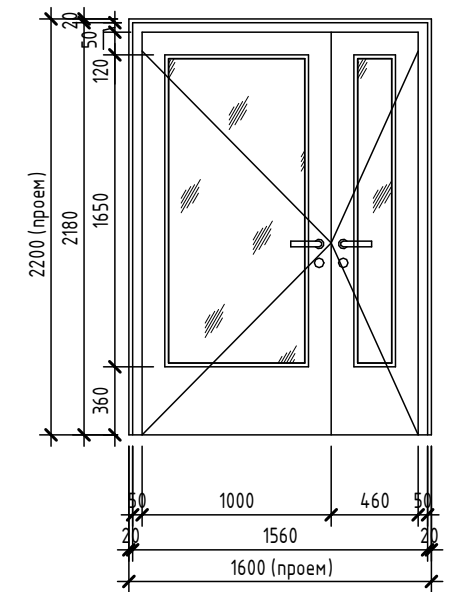

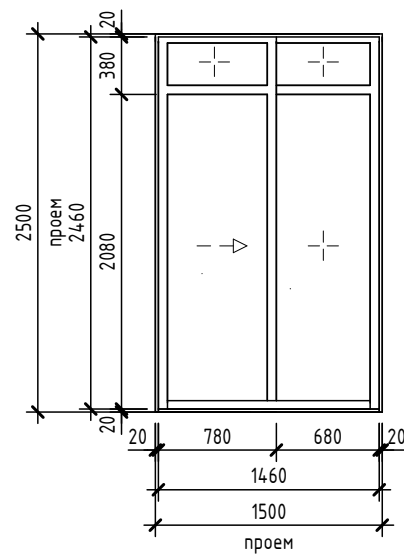

Эскизы балконных дверей

БД-1

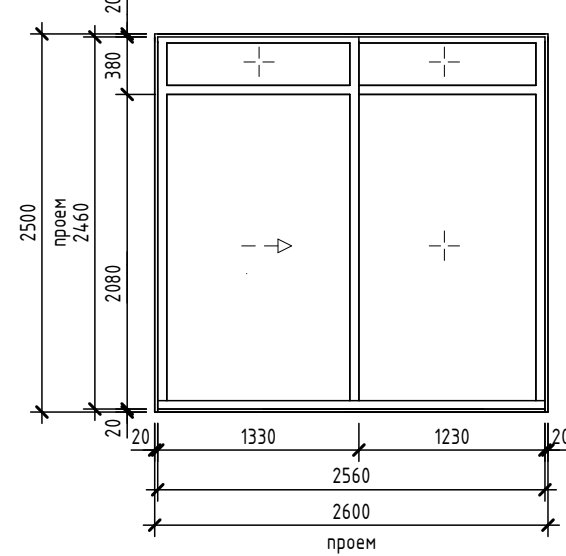

БД-2



| Изм. | Кол.уч. | Лист | № док. | Подп. | Дата | 26091-13_С1_АР_РД | | | |
|-----------|---------|------|---------|---------------|-------|--|---|------|--------|
| 6 | - | Зам. | 0003-25 | <i>Chelny</i> | 01.26 | Жилой район в границах ул. Тимофея Кармацкого - Мельникайте и берега река Тура в г. Тюмени. 3 очередь строительства. Корректировка. Многоквартирный жилой дом ГП-12 с встроенно-пристроенным подземным паркингом. Многоквартирный жилой дом ГП-13 с встроенно-пристроенным подземным паркингом | Стадия | Лист | Листов |
| 5 | - | Зам. | 0003-25 | <i>Chelny</i> | 01.26 | | | | |
| 1 | - | Зам. | 0003-25 | <i>Chelny</i> | 06.25 | | | | |
| Разраб. | Олещук | | | <i>Chelny</i> | 12.24 | Секция 13.1 | Р | 22 | |
| Н. контр. | | | | | 12.24 | Эскизы оконных и дверных проемов |  проектная АВТОР организация | | |
| ГИП | | | | | 12.24 | | | | |

| | | | |
|--------------|--|--|--|
| Согласовано | | | |
| Взам. инв. № | | | |
| Подп. и дата | | | |
| Инв. № подл. | | | |

| Экспликация полов | | | |
|-------------------|--|-------------|--|
| Ном. поз. | Тип помещения | Изображение | Данные элементов пола |
| 1 этаж | | | |
| 4 | МОП 1 Этаж: на отм. +0,000 (со стороны улицы) | | 1. Керамогранитная плитка противоскользящая; 2. Клей плиточный цементный; 3. Стыжка цементно-песчаная М200, армированная фиброволокном-80мм. (горизонтальная разводка инженерных сетей) 4. Утеплитель-пенополистирол экструдированный D35-50мм. 5. Монолитная ж/б плита перекрытия. |
| 4* | МОП 1 Этаж - в месте устройства гребезащиты: на отм. +0,000 (со стороны улицы) | | 1. Керамогранитная плитка; 2. Клей плиточный цементный; 3. Стыжка цементно-песчаная М200, армированная фиброволокном-60мм. (горизонтальная разводка инженерных сетей) 4. Утеплитель-пенополистирол экструдированный D35-50мм. 5. Монолитная ж/б плита перекрытия. |
| 5 | МОП 1 Этаж: на отм. +1,200 (со стороны двора) | | 1. Керамогранитная плитка противоскользящая; 2. Клей плиточный цементный; 3. Стыжка цементно-песчаная М200, армированная фиброволокном-60мм. (горизонтальная разводка инженерных сетей) 4. Утеплитель-пенополистирол экструдированный D35-50мм. 5. Монолитная ж/б плита перекрытия. |
| 5* | МОП 1 Этаж - в месте устройства гребезащиты: на отм. +1,200 (со стороны улицы) | | 1. Керамогранитная плитка; 2. Клей плиточный цементный; 3. Стыжка цементно-песчаная М200, армированная фиброволокном-40мм. (горизонтальная разводка инженерных сетей) 4. Утеплитель-пенополистирол экструдированный D35-50мм. 5. Монолитная ж/б плита перекрытия. |
| 6 | С/у нежилых помещений | | 1. Без финишного отделочного слоя (выполняется собственником) - 15 мм; 2. Стыжка цементно-песчаная М200, армированная фиброволокном-65мм; 3. Утеплитель-пенополистирол экструдированный D35мм - 50 мм; 4. Гидроизоляция с завед. на стену 300мм; 5. Монолитная ж/б плита перекрытия. |
| 7 | Нежилые помещения | | 1. Без финишного отделочного слоя (выполняется собственником) - 20 мм; 2. Стыжка цементно-песчаная М200, армированная фиброволокном-80мм. 3. Утеплитель-пенополистирол экструдированный D35-50мм. 4. Монолитная ж/б плита перекрытия. |
| 12 | К/УИ | | 1. Керамическая плитка противоскользящая; 2. Клей плиточный цементный; 3. Стыжка цементно-песчаная М200, армированная фиброволокном-50мм. 4. Утеплитель-пенополистирол экструдированный D35мм-50мм. 5. Монолитная ж/б плита перекрытия. |

| Подземный этаж | | | |
|----------------|---|-------------|--|
| Ном. поз. | Тип помещения | Изображение | Данные элементов пола |
| 1 | Коридор, тамбур-шлюз подземного этажа | | 1. Керамогранитная плитка противоскользящая; 2. Клей плиточный цементный; 3. Грунтовка акриловая универсальная; 4. Стыжка цементно-песчаная М200, армированная фиброволокном-40мм. 5. Фундаментная ж/б плита. |
| 2 | Технические помещения: помещение сети связи, электрощитовая, венткамера | | 1. Покраска эмаль по бетону. |
| 3 | Индивидуальные колясочные, коридор | | 1. Стыжка цементно-песчаная М200; 2. Фундаментная ж/б плита. |
| 13 | Лифтовой холл, лестничная клетка | | 1. Керамогранитная плитка противоскользящая; 2. Клей плиточный цементный; 3. Грунтовка акриловая универсальная; 4. Стыжка цементно-песчаная М200, армированная фиброволокном-80 мм. 5. Фундаментная ж/б плита. |

| Экспликация полов | | | | |
|-----------------------------------|--|-------------|--|---------|
| Ном. поз. | Тип помещения | Изображение | Данные элементов пола | Площадь |
| Типовой этаж | | | | |
| 8 | МОП Типовой этаж: Межквартирный коридор, лифтовой холл | | 1. Керамогранитная плитка противоскользящая; 2. Клей плиточный цементный; 3. Стыжка цементно-песчаная М200, армированная фиброволокном-80мм. (горизонтальная разводка инженерных сетей) 4. Монолитная ж/б плита перекрытия. | 311,52 |
| 9 | Помещения квартир 2 этажа: спальни, кухни, гостиные, коридоры, прихожие, лоджии | | 1. Стыжка цементно-песчаная М200; 2. Рулонная шумоизоляция, 2 слоя; 3. Монолитная ж/б плита перекрытия. | 305,87 |
| 10 | Помещения квартир Типовой этаж: спальни, кухни, гостиные, коридоры, прихожие, лоджии | | 1. Стыжка цементно-песчаная М200; 2. Рулонная шумоизоляция, 1 слой; 3. Монолитная ж/б плита перекрытия. | 2142,23 |
| 11 | С/у квартир | | 1. Гидроизоляция обмазочная (2 слоя) с заведением на стены на высоту не менее 300 мм; 2. Монолитная ж/б плита перекрытия. | 332,04 |
| 14 | Машинное помещение | | 1. Обеспыливание бетонной поверхности; 2. Монолитная ж/б плита перекрытия. | 13,48 |
| Полы лестничных монолитных маршей | | | | |
| 15 | Керамогранитная плитка (чистовая отделка монолитных лестничных маршей), плинтус из рядовой плитки высотой 100 мм | | 1. Керамогранитная плитка на клею - 20 мм 2. Лестничные марш | 11,9 |
| 16 | Пол лестничных монолитных площадок | | 1. Керамогранитная противоскользящая плитка - 10 мм; 2. Клей плиточный цементный - 10 мм; 3. Грунтовка акриловая универсальная; 4. Стыжка из сухой цементно-песчаной смеси М150, армированной фиброволокном - 40 мм; 5. Монолитная ж/б плита перекрытия. | 30,3 |

| Ведомость отделки потолков жилого дома | | | |
|--|--|---------|-------------------------|
| Назначение помещения | Отделка потолка | Площадь | Примечание |
| 1 этаж | | | |
| К/УИ | - цементно-песчаная штукатурка - шпателька - покраска влагостойкой краской | 3,78 | Согласно дизайн проекту |
| Лестничная клетка | - Покраска краской НГ | 26,58 | Согласно дизайн проекту |
| Лифтовой холл, вестибюль межквартирный коридор, колясочная | - Подвесной потолок типа Грильятто, Кубота, НГ В зоне входной двери утепление низа перекрытия из ГВЛ по металлич. каркасу с утеплением НГ (тип, толщина по расчету, см. АС) - затирка швов - покраска краской для наружных работ НГ - либо Грильятто, Кубота, НГ | 65,77 | Согласно дизайн проекту |
| Нежилые помещения | Без отделки. В зоне входной двери утепление низа перекрытия - без отделки | 248,33 | |
| Нежилые помещения, С/у | Без отделки. | 17,11 | |
| Нежилые помещения, Тамбур | Без отделки. В зоне входной двери утепление низа перекрытия - без отделки | 25,14 | |
| Тамбур | - Подшивной потолок из ГВЛ по металлич. каркасу с утеплителем НГ (тип, толщина по расчету, см. АС) - Затирка швов - Грунтовка - Окраска краской для наружных работ НГ - либо Грильятто, Кубота, НГ | 15,75 | |
| Подземный этаж | | | |
| Инд. коляс. | Без отделки. | 155,56 | |
| Коридор в блоках кладовых | Без отделки. | 86,36 | |
| Коридор, тамбур-шлюз | Окраска влагостойкой краской НГ - Подшивной потолок из ГВЛ по металлич. каркасу с тепло-звукоизоляцией (тип, толщина по расчету, см. АС) - Затирка швов - Грунтовка - Покраска влагостойкой краской НГ | 78,78 | |
| Лестничная клетка | Окраска краской НГ | 13,07 | |
| Лифтовой холл | Окраска влагостойкой краской НГ | 13,50 | |
| Технические помещения | - Окраска акриловой водно-дисперсионной краской; - Подшивной потолок ГВЛ/В (2слоя) по металлическому каркасу с утеплителем-шумоизоляцией (тип, толщина по расчету, см. КР) | 20,59 | |
| Типовой этаж | | | |
| Лестничная клетка | - Покраска краской НГ | 123,88 | |
| Машинное помещение | Покраска в/з краской | 21,01 | |

| Ведомость отделки потолков жилого дома | | | |
|---|---|---------|-------------------------|
| Назначение помещения | Отделка потолка | Площадь | Примечание |
| Межквартирные коридоры, лифтовые холлы | - улучшенная штукатурка гипсовыми смесями - покраска краской НГ | 153,02 | Согласно дизайн проекту |
| Межквартирные коридоры, лифтовые холлы (последний этаж) | - Подвесной потолок типа Грильятто, Кубота, НГ (на последнем этаже при разводке сетей под потолком) | 30,98 | Согласно дизайн проекту |
| Помещения квартир | Без отделки. | 2501,08 | |
| С/у | Без отделки. | 281,90 | |

| Ведомость отделки помещений стен | | | |
|----------------------------------|---|---------|-------------------------|
| Наименование | Описание отделки | Площадь | Примечание |
| 1 этаж | | | |
| К/УИ | -керамическая настенная плитка на высоту 1,8 м. от уровня чистого пола; -клей плиточный; | 13,52 | |
| К/УИ | -окраска акриловой водно-дисперсионной краской; -грунтовка универсальная; -затирка, подготовка поверхности под покраску; -оштукатуривание цементно-песчаным раствором; -грунтовка поверхности под штукатурку. | 23,36 | Согласно дизайн проекта |
| Лестничная клетка | -Окраска акриловой водно-дисперсионной износостойкой краской; -Штукатурка гипсовыми смесями; -Грунтовка универсальная. | 177,61 | |
| Нежилое помещение | - Зашивка ГВЛ по металлическому каркасу | 1,12 | |
| Нежилое помещение | - Улучшенная штукатурка гипсовыми смесями | 58,03 | |
| Нежилое помещение. С/у | -Оштукатуривание цементно-песчаным раствором | 14,32 | |
| Нежилое помещение. Тамбур | -Оштукатуривание цементно-песчаным раствором | 9,96 | |
| Тамбур | -Окраска акриловой водно-дисперсионной износостойкой краской; -Грунтовка универсальная; -Обшивка стен ГВЛ/В по металлическому каркасу с утеплением стен (тип и толщину утеплителя принять по расчету, см. КР). | 93,74 | Согласно дизайн проекта |

| Подземный этаж | | | |
|-------------------------------------|--|---------|------------|
| Назначение помещения | Отделка потолка | Площадь | Примечание |
| Лестничная клетка | -Окраска акриловой водно-дисперсионной износостойкой краской; -Штукатурка гипсовыми смесями; -Грунтовка универсальная. | 45,90 | |
| Лифтовой холл, коридор, тамбур-шлюз | -окраска акриловой водно-дисперсионной краской; -грунтовка универсальная; -оштукатуривание гипсовыми смесями. | 279,57 | |
| Технические помещения | - Покраска водоземлюстой краской по черновым стенам, без штукатурки. | 78,36 | |

| Типовой этаж | | | |
|---|--|---------|------------|
| Назначение помещения | Отделка потолка | Площадь | Примечание |
| Лестничная клетка | -Окраска акриловой водно-дисперсионной износостойкой краской; -Штукатурка гипсовыми смесями; -Грунтовка универсальная. | 224,51 | |
| Лифтовой холл, вестибюль, межквартирный коридор | -окраска акриловой водно-дисперсионной краской; -декоративная штукатурка; -оштукатуривание гипсовыми смесями. -грунтовка универсальная; | 1165,12 | |
| Помещения квартир | Улучшенная гипсовая штукатурка. | 7264,70 | |
| С/у | -оштукатуривание цементно-песчаным раствором; -грунтовка поверхности под штукатурку. | 1627,32 | |

Кирпичные перегородки в блоках кладовых выполнить с расшивкой швов. Общая площадь таких перегородок 414,04 м2.

| № | Зам. | № док. | Подп. | Дата | |
|---------|---------|--------------|---------|---------|-------|
| 8 | - | Зам. 0003-25 | Мельник | 04.26 | |
| 5 | - | Зам. 0003-25 | Мельник | 01.26 | |
| 3 | - | Зам. 0003-25 | Мельник | 10.25 | |
| 2 | - | Зам. 0003-25 | Мельник | 07.25 | |
| 1 | - | Зам. 0003-25 | Мельник | 06.25 | |
| Изм. | Кол.уч. | Лист | № док. | Подп. | Дата |
| Разраб. | Олещук | | | Мельник | 12.24 |

| 26091-13_С1_АР_РД | | | |
|-------------------|------|--------|--|
| Стация | Лист | Листов | |
| Р | 23 | | |

Жилой район в границах ул. Тимофеев Кармацкого - Мельникайте и берега река Тура в г. Тямени. 3 очередь строительства. Корректировка. Многоквартирный жилой дом ГП-12 с встроенно-пристроенным подземным паркингом. Многоквартирный жилой дом ГП-13 с встроенно-пристроенным подземным паркингом

Н.контр. 12.24
ГИП 12.24

Секция 13.1

Ведомость отделки помещений. Экспликация полов

АВТОР

Секция 13.1. Экспликация помещений подвала

| Номер помещения | Наименование | Площадь, м² | Кат. помещения |
|---|---------------------------|---------------|----------------|
| Блок индивидуальных колясочных 1 | | | |
| 131.0-8 | Коридор | 5,01 | |
| K131.1-1 | Инд. коляс. | 2,94 | B4 |
| K131.1-2 | Инд. коляс. | 3,87 | B4 |
| K131.1-3 | Инд. коляс. | 3,98 | B4 |
| K131.1-4 | Инд. коляс. | 3,21 | B4 |
| | | 19,01 | |
| Блок индивидуальных колясочных 2 | | | |
| 131.0-6 | Коридор | 23,81 | |
| K131.2-1 | Инд. коляс. | 5,19 | B4 |
| K131.2-2 | Инд. коляс. | 3,23 | B4 |
| K131.2-3 | Инд. коляс. | 3,07 | B4 |
| K131.2-4 | Инд. коляс. | 4,81 | B4 |
| K131.2-5 | Инд. коляс. | 3,62 | B4 |
| K131.2-6 | Инд. коляс. | 3,61 | B4 |
| K131.2-7 | Инд. коляс. | 6,21 | B4 |
| K131.2-8 | Инд. коляс. | 2,87 | B4 |
| K131.2-9 | Инд. коляс. | 3,53 | B4 |
| K131.2-10 | Инд. коляс. | 5,22 | B4 |
| K131.2-11 | Инд. коляс. | 3,50 | B4 |
| | | 68,67 | |
| Блок индивидуальных колясочных 3 | | | |
| 131.0-7 | Коридор | 57,58 | |
| K131.3-1 | Инд. коляс. | 2,84 | B4 |
| K131.3-2 | Инд. коляс. | 3,14 | B4 |
| K131.3-3 | Инд. коляс. | 3,14 | B4 |
| K131.3-4 | Инд. коляс. | 3,14 | B4 |
| K131.3-5 | Инд. коляс. | 3,22 | B4 |
| K131.3-6 | Инд. коляс. | 4,53 | B4 |
| K131.3-7 | Инд. коляс. | 5,73 | B4 |
| K131.3-8 | Инд. коляс. | 4,03 | B4 |
| K131.3-9 | Инд. коляс. | 4,07 | B4 |
| K131.3-10 | Инд. коляс. | 6,40 | B4 |
| K131.3-11 | Инд. коляс. | 5,68 | B4 |
| K131.3-12 | Инд. коляс. | 4,35 | B4 |
| K131.3-13 | Инд. коляс. | 3,24 | B4 |
| K131.3-14 | Инд. коляс. | 2,95 | B4 |
| K131.3-15 | Инд. коляс. | 3,17 | B4 |
| K131.3-16 | Инд. коляс. | 3,74 | B4 |
| K131.3-17 | Инд. коляс. | 3,05 | B4 |
| K131.3-18 | Инд. коляс. | 2,74 | B4 |
| K131.3-19 | Инд. коляс. | 5,25 | B4 |
| K131.3-20 | Инд. коляс. | 3,68 | B4 |
| K131.3-21 | Инд. коляс. | 5,13 | B4 |
| K131.3-22 | Инд. коляс. | 4,20 | B4 |
| K131.3-23 | Инд. коляс. | 3,15 | B4 |
| K131.3-24 | Инд. коляс. | 2,98 | B4 |
| K131.3-25 | Инд. коляс. | 3,20 | B4 |
| | | 154,33 | |
| МОП | | | |
| 131.0-1 | Тамбур-шлюз | 78,63 | |
| 131.0-2 | Лифтовый холл | 13,50 | |
| 131.0-3 | Лестничная клетка | 13,24 | |
| | | 105,37 | |
| Технические помещения | | | |
| 131.0-4 | Сети связи/Электрощитовая | 14,28 | B3 |
| 131.0-5 | Венткамера | 6,31 | D |
| | | 20,59 | |
| ИТОГО: | | 367,97 | |

План подвала

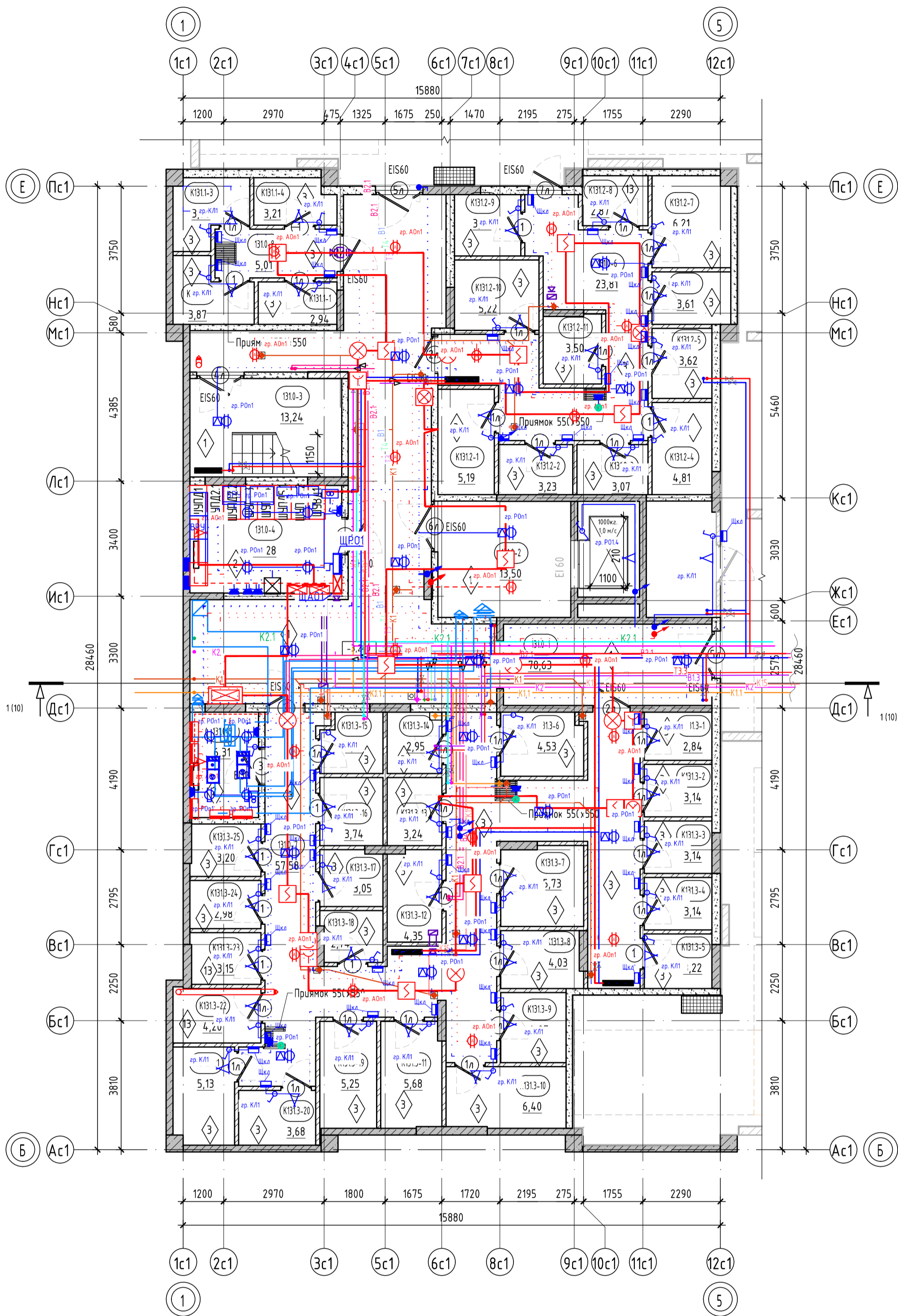

Условные обозначения:

- пилоны - монолитный железобетон
- стены - монолитный железобетон
- стены - керамзитобетонный блок
- стены - керамзитобетонный блок
- перегородки - кирпич силикатный полнотелый с расшировкой швов, высотой 2,6 м от фундаментной плиты, выше - металлическая сетка в металлической раме из уголка
- 0,000 отметка чистого пола
- 10 Марка двери
- EI 60 предел огнестойкости дверей
- 1 Марка пола

- номер этажа
- номер помещения
- номер помещения по экспликации
- площадь помещения
- тип нежилого помещения
- порядковый номер помещения
- номер нежилого помещения
- площадь нежилого помещения

1. Общие указания см. лист 1.
2. Ограждения выполнять непрерывными с поручнями, рассчитанными на восприятие горизонтальных нагрузок не менее 0,3 кН/м. См. АС.
3. Спецификацию элементов заполнения дверных проемов смотреть лист -20.
4. Ведомость отделки стен помещений смотреть лист - 23.
5. Ведомость отделки потолков смотреть лист - 23.
6. Экспликацию полов смотреть на листе - 23.
7. Решетки над прямыми см. раздел 26091-13_АСУ_РД.

| | | | | | |
|----------|---------|------|---------|-------|-------|
| 8 | - | Зам. | 0003-25 | 04.26 | |
| 4 | - | Зам. | 0003-25 | 11.25 | |
| 3 | - | Зам. | 0003-25 | 10.25 | |
| 1 | - | Зам. | 0003-25 | 06.25 | |
| Изм. | Кол.уч. | Лист | № док. | Подп. | Дата |
| Разраб. | Олепчук | | | | 12.24 |
| Н.контр. | | | | | 12.24 |
| ГИП | | | | | 12.24 |

26091-13_С1_АР_РД

Жилой район с границах: ул. Тимофея Кармацкого - Мельничатый берег реки Турк с г. Тюмени. 3 очередь строительства. Корректировки. Многоквартирный жилой дом ГГ-12 с встроены-пристроенным подземным паркингом. Многоквартирный жилой дом ГГ-13 с встроены-пристроенным подземным паркингом

Секция 13.1

| | | |
|--------|------|--------|
| Стация | Лист | Листов |
| P | 2 | |

Секция 13.1. План подвала

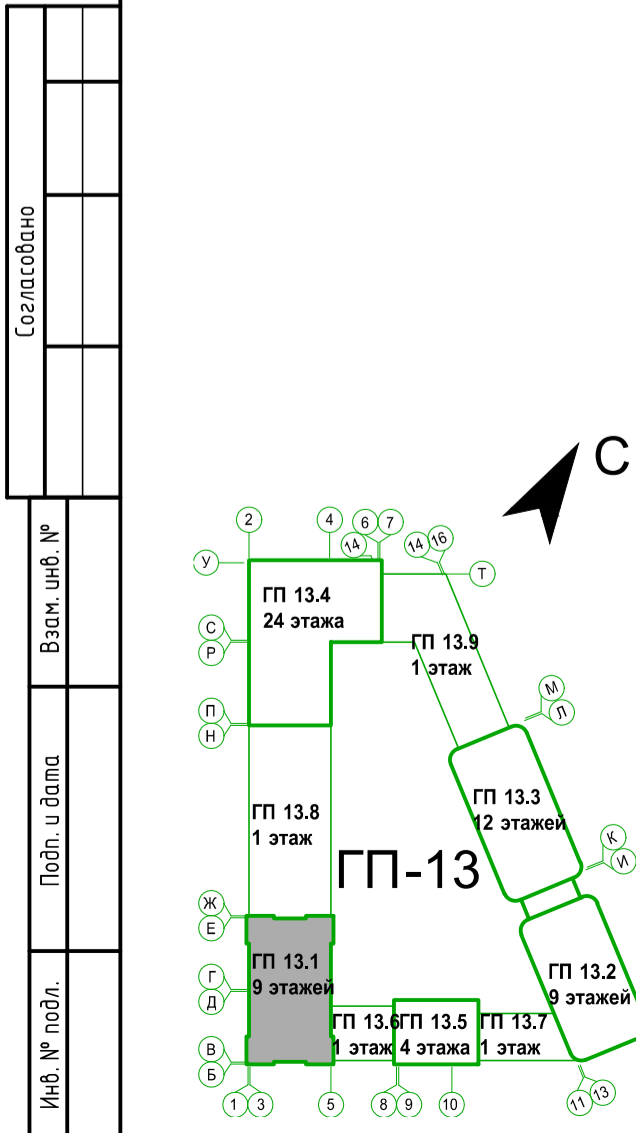

| | |
|--------------|--|
| Согласовано | |
| Взам. инв. № | |
| Подп. и дата | |
| Инв. № подл. | |

Секция 13.1. Экспликация помещений 1 этажа

| Номер помеще-ния | Наименование | Площадь, м ² |
|----------------------|-------------------|-------------------------|
| МОП | | |
| 131.1-1 | Тамбур | 7,75 |
| 131.1-2 | Тамбур | 8,00 |
| 131.1-3 | Холл | 37,52 |
| 131.1-4 | Лифтовый холл | 6,67 |
| 131.1-5 | КУИ | 3,78 |
| 131.1-6 | Колясочная | 21,32 |
| 131.1-7 | Лестничная клетка | 12,59 |
| 131.1-8 | Лестничная клетка | 13,83 |
| | | 111,46 |
| Нежилое помещ. тип 1 | | |
| Н131.1-1 | Тамбур | 12,51 |
| Н131.1-2 | Нежилое помещение | 82,14 |
| Н131.1-3 | С/у | 7,59 |
| | | 102,24 |
| Нежилое помещ. тип 2 | | |
| Н131.2-1 | Тамбур | 6,06 |
| Н131.2-2 | Нежилое помещение | 79,39 |
| Н131.2-3 | С/у | 4,67 |
| | | 90,12 |
| Нежилое помещ. тип 3 | | |
| Н131.3-1 | Тамбур | 6,57 |
| Н131.3-2 | Нежилое помещение | 86,87 |
| Н131.3-3 | С/у | 4,85 |
| | | 98,29 |
| ИТОГО: | | 402,11 |

План 1 этажа

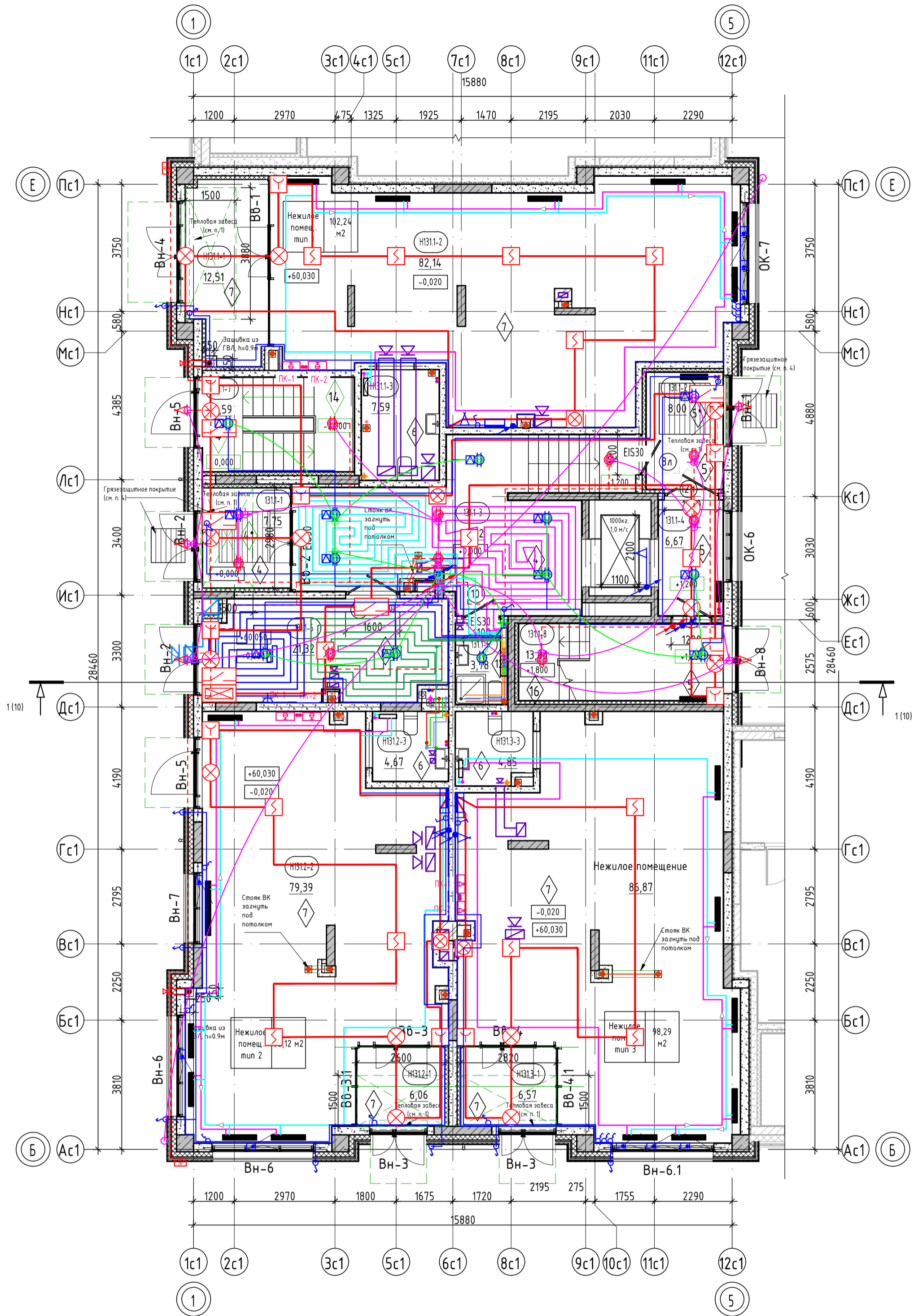

Условные обозначения:

- пилоны - монолитный железобетон
- стены - монолитный железобетон
- стены - керамзитобетонный блок
- стены - керамзитобетонный блок
- перегородки - керамзитобетонный блок
- вентканалы - кирпич силикатный полнотелый
- утеплитель
- обшивка ГВ/В 2x12,5мм на металлическом каркасе
- 0,000 - отметка чистого пола
- 10 EI 30 - Марка двери
- 7 - Марка пола
- В-1 - Марка витража
- зона утепления низа перекрытия (тамбуры, в зоне устройства тепловой завесы)
- козырек над входом

- номер этажа
- номер помещения
- номер секции
- тип нежилого помещения
- номер секции
- номер помещения по экспликации
- площадь помещения
- порядковый номер помещения
- номер нежилого помещения
- площадь нежилого помещения

1. В нежилых помещениях на плане условно не показаны тамбуры, предусмотрено устройство тепловых завес. Установка тепловых завес выполняется собственником нежилого помещения. Низ перекрытия, в местах устройства тепловых завес выполняется с утеплением (зона шириной 1500мм вокруг тепловой завесы) с обшивкой ГВ/В по металлическому каркасу.
2. В помещениях тамбура, входных групп, предусмотреть утепление плит перекрытия. См. АС.
3. За отметку 0.000 принят уровень чистого пола 1-го этажа, что соответствует абсолютной отметке +60,05.
4. В зоне входных групп (вход в подъезд со стороны двора и улицы) предусмотреть грязезащитное покрытие, два контура: снаружи - металлическая решетка размерами 1000x1000 мм, установить в приямок в покрытии для обустройства) и в тамбуре - грязезащитный алюминиевый/ворсовый коврик размерами 1500x1500 мм, установить приямок глубиной 20 мм.
5. Ограждения выполнить непрерывными с поручнями, рассчитанными на восприятие горизонтальных нагрузок не менее 0,3 кН/м. См. АС.
6. Спецификация витражей смотри лист - 20-21.
7. Спецификация элементов заполнения дверных проемов смотри лист - 20.
8. Ведомость отделки стен помещений смотреть на листе - 23.
9. Ведомость отделки потолков смотреть на листе - 23.
10. Экспликацию полов смотреть на листе - 23.

| | | | | | |
|----------|---------|------|---------|-------|-------|
| 8 | - | Зам. | 0003-25 | 04.26 | |
| 6 | - | Зам. | 0003-25 | 01.26 | |
| 5 | - | Зам. | 0003-25 | 01.26 | |
| 3 | - | Зам. | 0003-25 | 10.25 | |
| 1 | - | Зам. | 0003-25 | 06.25 | |
| Изм. | Кол.чт. | Лист | № док. | Подп. | Дата |
| Разраб. | Олещук | | | | 12.24 |
| Н.контр. | | | | | 12.24 |
| ГИП | | | | | 12.24 |

26091-13_С1_АР_РД

| | | | |
|--|--------|------|--------|
| Жилой район с границей ул. Тимофея Кармацкого - Мельничайт с берега рек Турс с г. Тюмени. 3 очередь строительства. Корректировки. Многоквартирный жилой дом ГГ-12 с встроенно-пристроенным подземным паркингом. Многоквартирный жилой дом ГГ-13 с встроенно-пристроенным подземным паркингом | | | |
| Секция 13.1 | Стадия | Лист | Листов |
| | Р | 3 | |

Секция 13.1. План 1 этажа

Формат А2К

Согласовано
Взам. инв. №
Подп. и дата
Инв. № подл.

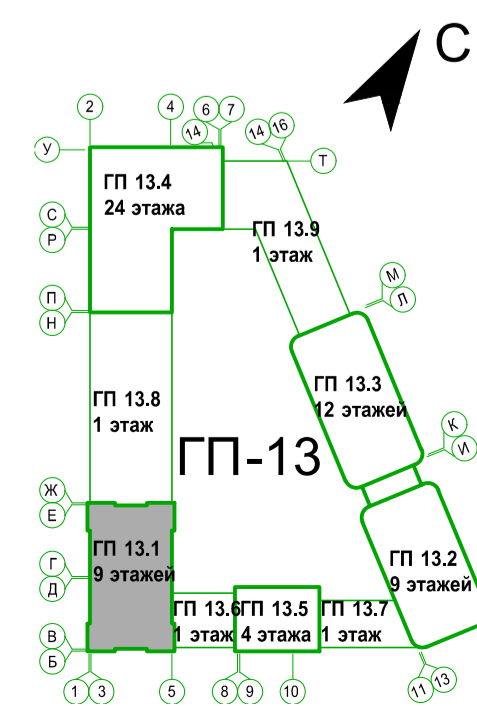

Секция 13.1. Экспликация помещений 2 этажа

| Номер помеще-ния | Наименование | Площадь, м ² |
|-------------------------|-------------------|-------------------------|
| Квартира 131.1.1 | | |
| 131.1.1-1 | Прихожая | 4,74 |
| 131.1.1-2 | Кухня-столовая | 15,49 |
| 131.1.1-3 | Комната | 11,34 |
| 131.1.1-4 | С/у | 4,06 |
| | | 35,63 |
| Квартира 131.1.2 | | |
| 131.1.2-1 | Прихожая | 9,16 |
| 131.1.2-2 | Кухня-столовая | 18,03 |
| 131.1.2-3 | Комната | 16,13 |
| 131.1.2-4 | С/у | 5,66 |
| | | 48,98 |
| Квартира 131.1.3 | | |
| 131.1.3-1 | Прихожая | 5,65 |
| 131.1.3-2 | Коридор | 3,62 |
| 131.1.3-3 | Кухня-столовая | 22,76 |
| 131.1.3-4 | Комната | 11,37 |
| 131.1.3-5 | С/у | 4,19 |
| | | 47,59 |
| Квартира 131.1.4 | | |
| 131.1.4-1 | Прихожая | 5,77 |
| 131.1.4-2 | Кухня-столовая | 16,00 |
| 131.1.4-3 | Комната | 10,31 |
| 131.1.4-4 | С/у | 5,05 |
| | | 37,13 |
| Квартира 131.1.5 | | |
| 131.1.5-1 | Прихожая | 5,18 |
| 131.1.5-2 | Кухня-столовая | 15,63 |
| 131.1.5-3 | Комната | 11,21 |
| 131.1.5-4 | С/у | 4,30 |
| 131.1.5-5 | Зимний сад | 3,63 |
| | | 39,95 |
| Квартира 131.2.1 | | |
| 131.2.1-1 | Прихожая | 3,43 |
| 131.2.1-2 | Коридор | 4,72 |
| 131.2.1-3 | Кухня-столовая | 21,51 |
| 131.2.1-4 | Комната | 12,05 |
| 131.2.1-5 | Комната | 11,68 |
| 131.2.1-6 | С/у | 2,78 |
| 131.2.1-7 | С/у | 4,55 |
| | | 60,72 |
| Квартира 131.2.2 | | |
| 131.2.2-1 | Прихожая | 3,89 |
| 131.2.2-2 | Коридор | 2,72 |
| 131.2.2-3 | Кухня-столовая | 24,73 |
| 131.2.2-4 | Комната | 10,37 |
| 131.2.2-5 | Комната | 14,96 |
| 131.2.2-6 | С/у | 4,02 |
| 131.2.2-7 | С/у | 4,34 |
| 131.2.2-8 | Зимний сад | 6,58 |
| | | 71,61 |
| МОП | | |
| 131.2-1 | Коридор | 30,14 |
| 131.2-2 | Лифтовый холл | 5,46 |
| 131.2-3 | Лестничная клетка | 14,78 |
| | | 50,38 |
| ИТОГО: | | 391,99 |

План 2 этажа

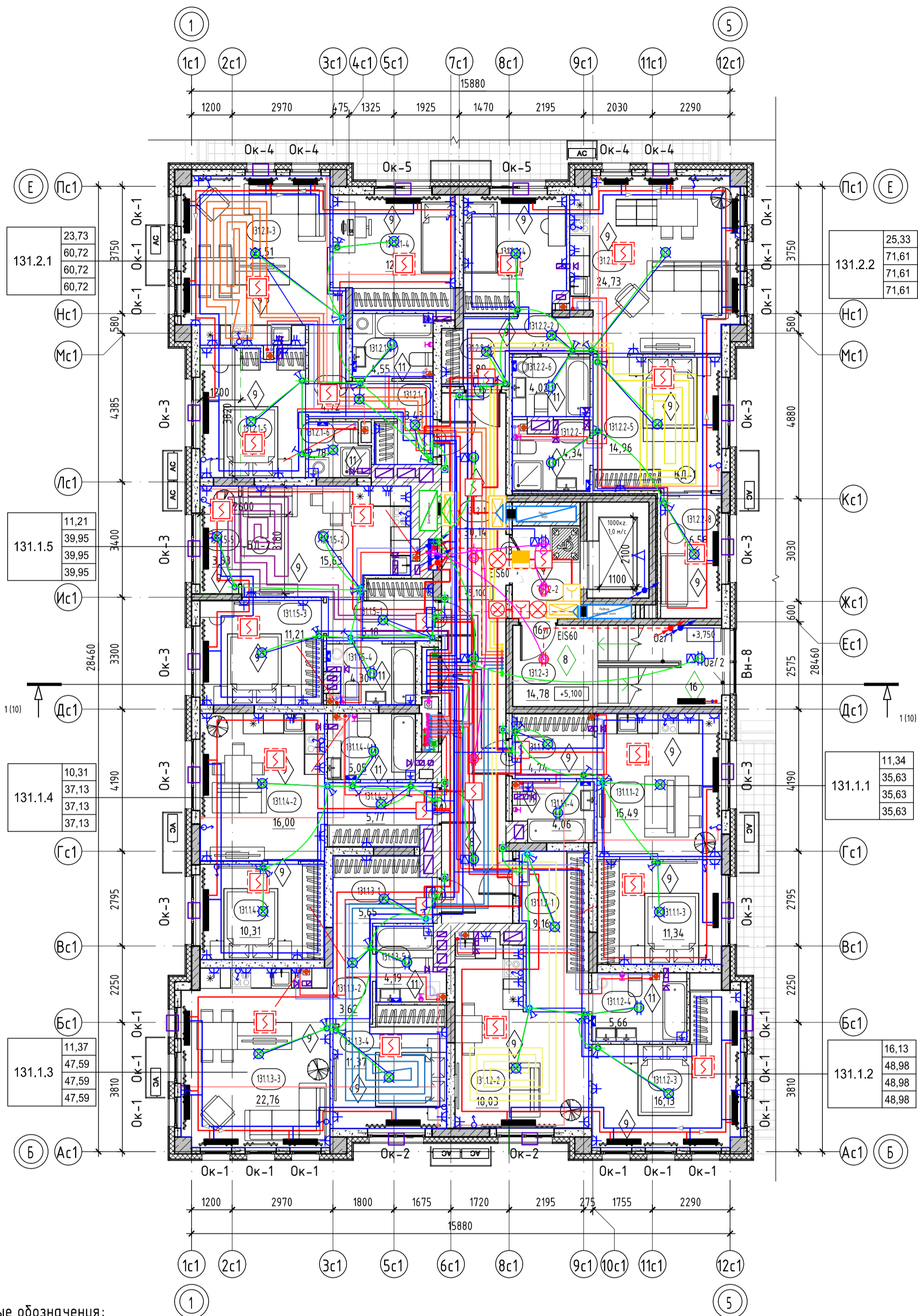

Условные обозначения:

- плиты - монолитный железобетон
- стены - монолитный железобетон
- стены - керамзитобетонный блок
- стены - керамзитобетонный блок
- перегородки - керамзитобетонный блок
- вентканалы - кирпич силикатный полнотелый
- утеплитель
- EI30 - предел огнестойкости противопожарной двери
- 0,000 - отметка чистого пола
- наружный блок кондиционирования
- пожаробезопасная зона МГН

- 10 - Марка двери
- 1 - Марка пола
- В-1 - Марка витража
- ОК-1 - Марка окна
- зона устройства теплого пола квартир 2 этажа

- номер этажа
- номер помещения
- номер секции
- номер помещения по экспликации
- площадь помещения
- тип нежилого помещения
- порядковый номер помещения
- номер нежилого помещения
- площадь нежилого помещения

- Общие указания см. на листе 1.
- Ограждения выполнять непрерывными с поручнями, рассчитанными на восприятие горизонтальных нагрузок не менее 0,3 кН/м. См. АС.
- Спецификацию витражей смотри лист - 20-21.
- Спецификацию элементов заполнения дверных проемов смотри лист - 20.
- Спецификацию элементов заполнения оконных проемов смотри лист - 20,22.
- Спецификацию элементов заполнения балконных проемов смотри лист - 20.
- Ведомость отделки стен помещений смотреть на листе - 23.
- Ведомость отделки потолков смотреть на листе - 23.
- Экспликацию полов смотреть на листе - 23.
- В нишах для эл. щитка выполнить зашивку из ГВЛ на металлическом каркасе с проемом под шкаф: для эл. щитка размерами 1000(н)х950(шир.)х160мм(глуб.), низ на высоте 1,2м. от уровня пола.

Согласовано

Взам. инв. №

Подп. и дата

Инв. № подл.

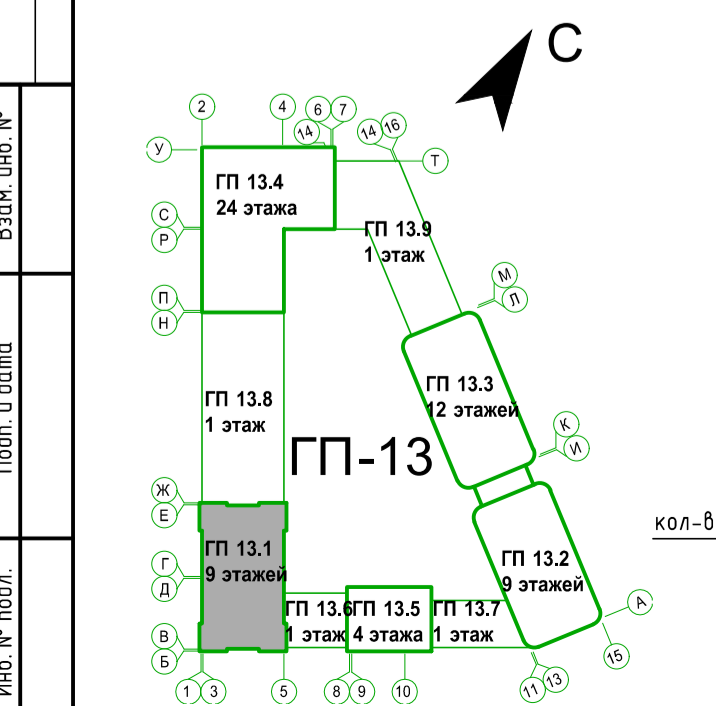

| Тип квартиры | жилая площадь квартиры |
|--------------|------------------------|
| 121.2.1 | 33,52 |
| | 75,72 |
| | 78,28 |
| | 80,84 |

номер секции
 кол-во комнат квартиры
 номер типа квартиры
 общая площадь квартиры (включая лоджии, балконы, террасы с пониж. коэффициентом)
 общая площадь квартиры (включая лоджии, балконы, террасы без коэффициента)

| № | Зам. | № док. | Подп. | Дата | |
|----------|---------|---------|--------|-------|-------|
| 8 | - | 0003-25 | Валит | 04.26 | |
| 4 | - | 0003-25 | Валит | 11.25 | |
| 3 | - | 0003-25 | Валит | 10.25 | |
| 1 | - | 0003-25 | Валит | 06.25 | |
| Изм. | Кол.уч. | Лист | № док. | Подп. | Дата |
| Разраб. | Опешук | | | Валит | 12.24 |
| Н.контр. | | | | | 12.24 |
| ГИП | | | | | 12.24 |

26091-13_С1_АР_РД

Жилой район с граница: ул. Тимуров Кармацкого - Мельничайт с берег рек Турк с г. Тюмени. 3 очередь строительства. Корректировки. Многоквартирный жилой дом ГГ-12 с встроены-пристроенный подземный паркинг. Многоквартирный жилой дом ГГ-13 с встроены-пристроенный подземный паркинг

| | | | |
|-------------|--------|------|--------|
| Секция 13.1 | Стадия | Лист | Листов |
| | Р | 4 | |

Секция 13.1. План 2 этажа

Секция 13.1. Экспликация помещений 3 этажа

| Номер помеще-ния | Наименование | Площадь, м ² |
|--------------------------|-------------------|-------------------------|
| Квартира 131.1.6 | | |
| 131.1.6-1 | Прихожая | 4,22 |
| 131.1.6-2 | Кухня-столовая | 15,49 |
| 131.1.6-3 | Комната | 11,34 |
| 131.1.6-4 | С/у | 3,54 |
| | | 34,59 |
| Квартира 131.1.7 | | |
| 131.1.7-1 | Прихожая | 9,16 |
| 131.1.7-2 | Кухня-столовая | 17,51 |
| 131.1.7-3 | Комната | 16,13 |
| 131.1.7-4 | С/у | 5,45 |
| | | 48,25 |
| Квартира 131.1.8 | | |
| 131.1.8-1 | Прихожая | 5,65 |
| 131.1.8-2 | Коридор | 3,57 |
| 131.1.8-3 | Кухня-столовая | 22,24 |
| 131.1.8-4 | Комната | 11,37 |
| 131.1.8-5 | С/у | 3,79 |
| | | 46,62 |
| Квартира 131.1.9 | | |
| 131.1.9-1 | Прихожая | 5,77 |
| 131.1.9-2 | Кухня-столовая | 16,00 |
| 131.1.9-3 | Комната | 10,31 |
| 131.1.9-4 | С/у | 4,59 |
| | | 36,67 |
| Квартира 131.1.10 | | |
| 131.1.10-1 | Прихожая | 5,13 |
| 131.1.10-2 | Кухня-столовая | 15,06 |
| 131.1.10-3 | Комната | 11,21 |
| 131.1.10-4 | С/у | 3,96 |
| 131.1.10-5 | Зимний сад | 3,63 |
| | | 38,99 |
| Квартира 131.2.3 | | |
| 131.2.3-1 | Прихожая | 3,39 |
| 131.2.3-2 | Коридор | 4,72 |
| 131.2.3-3 | Кухня-столовая | 21,51 |
| 131.2.3-4 | Комната | 11,47 |
| 131.2.3-5 | Комната | 11,32 |
| 131.2.3-6 | С/у | 2,41 |
| 131.2.3-7 | С/у | 4,55 |
| | | 59,37 |
| Квартира 131.2.4 | | |
| 131.2.4-1 | Прихожая | 3,89 |
| 131.2.4-2 | Коридор | 2,72 |
| 131.2.4-3 | Кухня-столовая | 24,73 |
| 131.2.4-4 | Комната | 9,99 |
| 131.2.4-5 | Комната | 14,96 |
| 131.2.4-6 | С/у | 4,02 |
| 131.2.4-7 | С/у | 3,88 |
| 131.2.4-8 | Зимний сад | 6,58 |
| | | 70,77 |
| МОП | | |
| 131.3-1 | Коридор | 30,14 |
| 131.3-2 | Лифтовый холл | 5,46 |
| 131.3-3 | Лестничная клетка | 14,78 |
| | | 50,38 |
| ИТОГО: | | 385,64 |

План 3 этажа

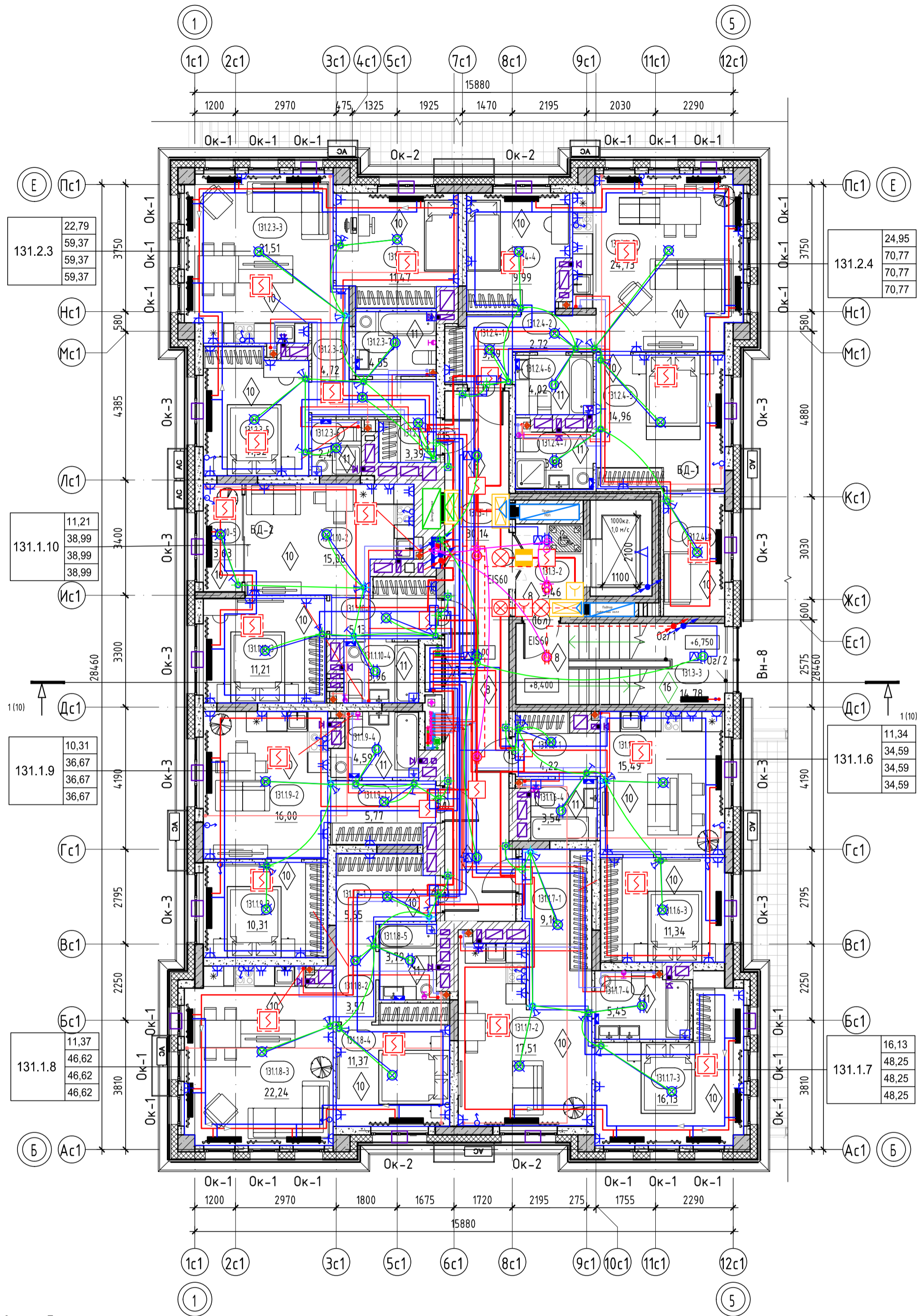

Словные обозначения:

- пилоны - монолитный железобетон
- стены - монолитный железобетон
- стены - керамзитобетонный блок
- стены - керамзитобетонный блок
- перегородки - керамзитобетонный блок
- вентканалы - кирпич силикатный полнотелый
- утеплитель
- EI30 - предел огнестойкости противопожарной двери
- 0,000 - отметка чистого пола
- наружный блок кондиционирования
- пожаробезопасная зона МГН

- 10 EI 30 - Марка двери
- 1 - Марка пола
- В-1 - Марка витража
- ОК-1 - Марка окна
- номер этажа
- номер помещения
- номер секции 131.1-1
- номер помещения по экспликации 25,02
- тип нежилого помещения
- порядковый номер помещения Н131.1-1
- номер нежилого помещения
- номер секции 25,02
- площадь помещения
- площадь нежилогопомещения

- Общие указания см. на листе 1.
- EI30* - противопожарные двери с пределом огнестойкости EI30 предусматриваются для квартир, расположенных выше 15 м.
- Ограждения выполнять непрерывными с поручнями, рассчитанными на восприятие горизонтальных нагрузок не менее 0,3 кН/м. См. АС.
- Спецификацию витражей смотри лист - 20-21.
- Спецификацию элементов заполнения дверных проемов смотри лист - 20.
- Спецификацию элементов заполнения оконных проемов смотри лист - 20,22
- Спецификацию элементов заполнения балконных проемов смотри лист - 20.
- Ведомость отделки стен помещений смотреть на листе - 23.
- Ведомость отделки потолков смотреть на листе - 23.
- Экспликация полов смотреть на листе - 23.
- В нишах для эл. щитка выполнить зашивку из ГВЛ на металлическом каркасе с проемом под шкаф: для эл. щитка размерами 1000(н)х950(шир.)х160мм(глуб.), низ на высоте 1,2м. от уровня пола.

| Тип квартиры | жилая площадь квартиры |
|--------------|------------------------|
| 121.2.1 | 33,52 |
| | 75,72 |
| | 78,28 |
| | 80,84 |

площадь квартиры
общая площадь квартиры (включая лоджии, балконы, террасы с пониж. коэффициентом)
общая площадь квартиры (включая лоджии, балконы, террасы без коэффициента)

номер секции
кол-во комнат квартиры
номер типа квартиры

| № | Зам. | Дата | 26091-13_С1_АР_РД |
|----------|--------------|-------|-------------------|
| 8 | Зам. 0003-25 | 04.26 | |
| 4 | Зам. 0003-25 | 11.25 | |
| 3 | Зам. 0003-25 | 10.25 | |
| 1 | Зам. 0003-25 | 06.25 | |
| Изм. | Колуч. | Лист | № док. |
| Разраб. | Олещук | | 12.24 |
| Н.контр. | | | 12.24 |
| ГИП | | | 12.24 |

Жилой район с границей ул. Тимофея Кармацкого - Мельничайт и берег рек Турк с г. Тюмени. 3 очередь строительства. Корректировки. Многоквартирный жилой дом ГГ-12 с встроенно-пристроенным подземным паркингом. Многоквартирный жилой дом ГГ-13 с встроенно-пристроенным подземным паркингом

| Секция 13.1 | Стадия | Лист | Листов |
|-------------|--------|------|--------|
| | Р | 5 | |

Секция 13.1. План 3 этажа

Секция 13.1. Экспликация помещений 4-7 этажа

| Номер помещения | Наименование | Площадь, м ² |
|--------------------------|-------------------|-------------------------|
| Квартира 131.1.10 | | |
| 131.1.10-1 | Прихожая | 5,13 |
| 131.1.10-2 | Кухня-столовая | 15,06 |
| 131.1.10-3 | Комната | 11,21 |
| 131.1.10-4 | С/у | 3,96 |
| 131.1.10-5 | Зимний сад | 3,63 |
| | | 38,99 |
| Квартира 131.2.3 | | |
| 131.2.3-1 | Прихожая | 3,39 |
| 131.2.3-2 | Коридор | 4,72 |
| 131.2.3-3 | Кухня-столовая | 21,51 |
| 131.2.3-4 | Комната | 11,47 |
| 131.2.3-5 | Комната | 11,32 |
| 131.2.3-6 | С/у | 2,41 |
| 131.2.3-7 | С/у | 4,55 |
| | | 59,37 |
| Квартира 131.2.5 | | |
| 131.2.5-1 | Прихожая | 3,89 |
| 131.2.5-2 | Коридор | 2,72 |
| 131.2.5-3 | Кухня-столовая | 24,73 |
| 131.2.5-4 | Комната | 9,99 |
| 131.2.5-5 | Комната | 14,91 |
| 131.2.5-6 | С/у | 4,02 |
| 131.2.5-7 | С/у | 3,82 |
| 131.2.5-8 | Зимний сад | 6,62 |
| | | 70,70 |
| Квартира 131.2.6 | | |
| 131.2.6-1 | Прихожая | 3,01 |
| 131.2.6-2 | Коридор | 7,27 |
| 131.2.6-3 | Кухня-столовая | 35,33 |
| 131.2.6-4 | Комната | 13,73 |
| 131.2.6-5 | Комната | 13,18 |
| 131.2.6-6 | С/у | 4,59 |
| 131.2.6-7 | С/у | 3,79 |
| 131.2.6-8 | Гардероб | 3,07 |
| | | 83,97 |
| Квартира 131.3.1 | | |
| 131.3.1-1 | Прихожая | 5,83 |
| 131.3.1-2 | Коридор | 6,51 |
| 131.3.1-3 | Кухня-столовая | 19,60 |
| 131.3.1-4 | Гостиная | 20,27 |
| 131.3.1-5 | Комната | 12,39 |
| 131.3.1-6 | Комната | 14,21 |
| 131.3.1-7 | С/у | 3,97 |
| 131.3.1-8 | С/у | 3,91 |
| | | 86,69 |
| МОП | | |
| 131.4-1 | Коридор | 26,03 |
| 131.4-2 | Лифтовый холл | 5,46 |
| 131.4-3 | Лестничная клетка | 14,78 |
| | | 46,27 |
| ИТОГО: | | 385,99 |

План 4-7 этажа

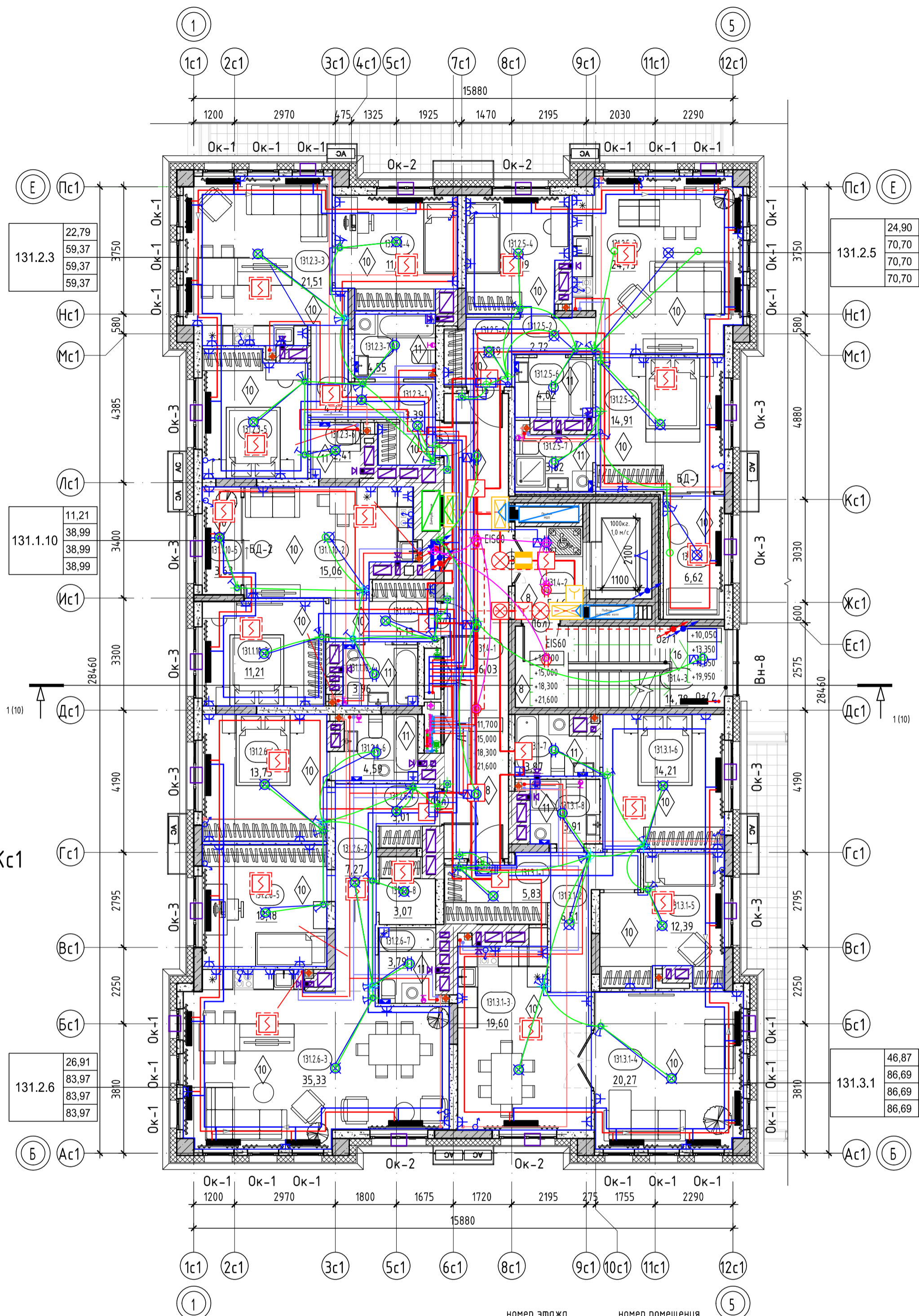

Фрагмент 5-7 этажа в осях 6с1-8с1/Гс1-Кс1

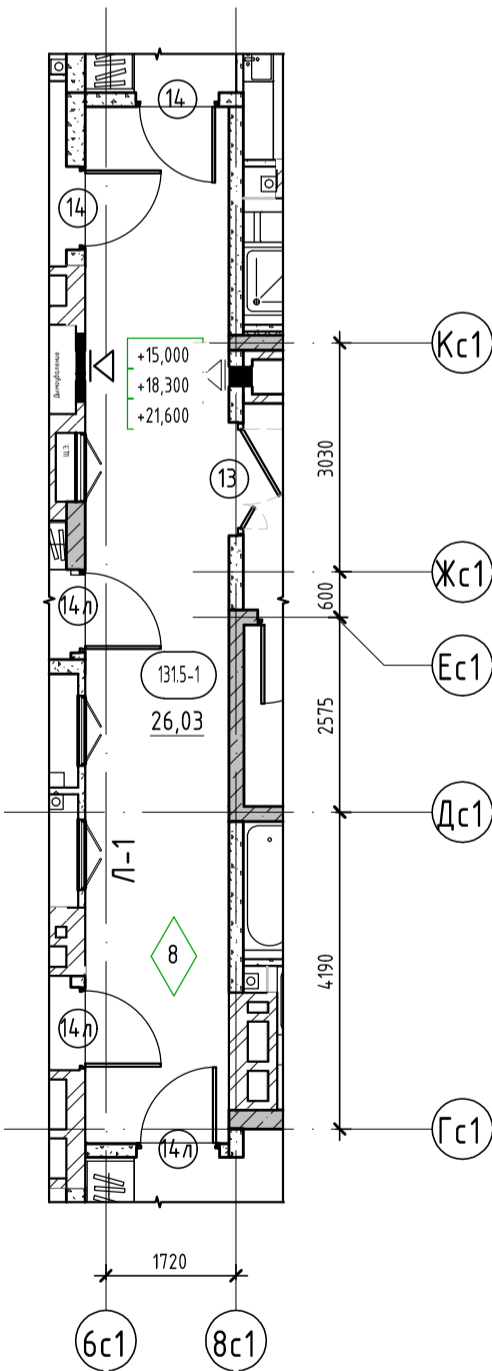

Условные обозначения:

- пилоны - монолитный железобетон
- стены - монолитный железобетон
- стены - керамзитобетонный блок
- стены - керамзитобетонный блок
- перегородки - керамзитобетонный блок
- вентканалы - кирпич силикатный полнотелый
- утеплитель
- EI30 - предел огнестойкости противопожарной двери
- 0,000 - отметка чистого пола
- наружный блок кондиционирования
- пожаробезопасная зона МГН

- 10 - Марка двери
- EI30 - Марка пола
- В-1 - Марка витража
- ОК-1 - Марка окна
- номер этажа
- номер помещения
- номер помещения по экспликации
- номер секции
- площадь помещения
- тип нежилого помещения
- порядковый номер помещения
- номер нежилого помещения
- площадь нежилого помещения

1. Общие указания см. на листе 1.
2. EI30* - противопожарные двери с пределом огнестойкости EI30 предусматриваются для квартир, расположенных выше 15 м.
3. Ограждения выполнять непрерывными с поручнями, рассчитанными на восприятие горизонтальных нагрузок не менее 0,3 кН/м. См. АС.
4. Спецификацию витражей смотри лист - 20-21.
5. Спецификацию элементов заполнения дверных проемов смотри лист - 20.
6. Спецификацию элементов заполнения оконных проемов смотри лист - 20,22.
7. Спецификацию элементов заполнения балконных проемов смотри лист - 20.
8. Ведомость отделки стен помещений смотреть на листе - 23.
9. Ведомость отделки потолков смотреть на листе - 23.
10. Экспликацию полов смотреть на листе - 23.
11. В нишах для эл. щитка выполнить зашивку из ГВЛ на металлическом каркасе с проемом под шкаф: для эл. щитка размерами 1000(н)х950(ш)х160мм(глуб.), низ на высоте 1,2м. от уровня пола.

| | | | | | |
|----------|--------|------|---------|-------|-------|
| 8 | - | Зам. | 0003-25 | 04.26 | |
| 4 | - | Зам. | 0003-25 | 11.25 | |
| 3 | - | Зам. | 0003-25 | 10.25 | |
| 2 | - | Зам. | 0003-25 | 07.25 | |
| 1 | - | Зам. | 0003-25 | 06.25 | |
| Изм. | Колуч. | Лист | № док. | Подп. | Дата |
| Разраб. | Олещук | | | | 12.24 |
| Н.контр. | | | | | 12.24 |
| ГИП | | | | | 12.24 |

26091-13_С1_АР_РД

Жилой район с границами: ул. Тимофея Кармацкого - Мельничкайт и берег рек Турс и г. Тюмени. 3 очередь строительства. Корректировки. Многоквартирный жилой дом ГГ-12 с встроеными-пристроенными подземными паркингами. Многоквартирный жилой дом ГГ-13 с встроеными-пристроенными подземными паркингами

| | | | |
|-------------|--------|------|--------|
| Секция 13.1 | Стадия | Лист | Листов |
| | Р | 6 | |

Секция 13.1. План 4-7 этажа

Секция 13.1. Экспликация помещений 8 этажа

| Номер помеще-ния | Наименование | Площадь, м ² |
|--------------------------|-------------------|-------------------------|
| Квартира 131.1.11 | | |
| 131.1.11-1 | Прихожая | 5,13 |
| 131.1.11-2 | Кухня-столовая | 14,98 |
| 131.1.11-3 | Комната | 11,21 |
| 131.1.11-4 | С/у | 3,96 |
| 131.1.11-5 | Зимний сад | 3,63 |
| | | 38,91 |
| Квартира 131.2.7 | | |
| 131.2.7-1 | Прихожая | 3,19 |
| 131.2.7-2 | Коридор | 5,67 |
| 131.2.7-3 | Кухня-столовая | 35,33 |
| 131.2.7-4 | Комната | 12,07 |
| 131.2.7-5 | Комната | 14,83 |
| 131.2.7-6 | С/у | 4,59 |
| 131.2.7-7 | С/у | 3,83 |
| 131.2.7-8 | Гардероб | 4,90 |
| | | 84,41 |
| Квартира 131.3.2 | | |
| 131.3.2-1 | Прихожая | 5,83 |
| 131.3.2-2 | Коридор | 5,29 |
| 131.3.2-3 | Холл | 6,17 |
| 131.3.2-4 | Кухня | 21,46 |
| 131.3.2-5 | Столовая | 18,53 |
| 131.3.2-6 | Комната | 9,99 |
| 131.3.2-7 | Комната | 12,95 |
| 131.3.2-8 | Комната | 21,54 |
| 131.3.2-9 | Кабинет | 11,36 |
| 131.3.2-10 | С/у | 5,22 |
| 131.3.2-11 | С/у | 4,65 |
| 131.3.2-12 | С/у | 2,96 |
| 131.3.2-13 | Гардероб | 4,02 |
| 131.3.2-14 | Зимний сад | 6,62 |
| | | 136,59 |
| Квартира 131.4.1 | | |
| 131.4.1-1 | Прихожая | 4,89 |
| 131.4.1-2 | Коридор | 5,45 |
| 131.4.1-3 | Кухня-столовая | 38,54 |
| 131.4.1-4 | Комната | 14,23 |
| 131.4.1-5 | Кабинет | 7,98 |
| 131.4.1-6 | С/у | 4,22 |
| 131.4.1-7 | С/у | 3,70 |
| 131.4.1-8 | Гардероб | 4,18 |
| | | 83,19 |
| МОП | | |
| 131.8-1 | Коридор | 25,52 |
| 131.8-2 | Лифтовый холл | 5,46 |
| 131.8-3 | Лестничная клетка | 14,78 |
| | | 45,76 |
| ИТОГО: | | 388,86 |

План 8 этажа

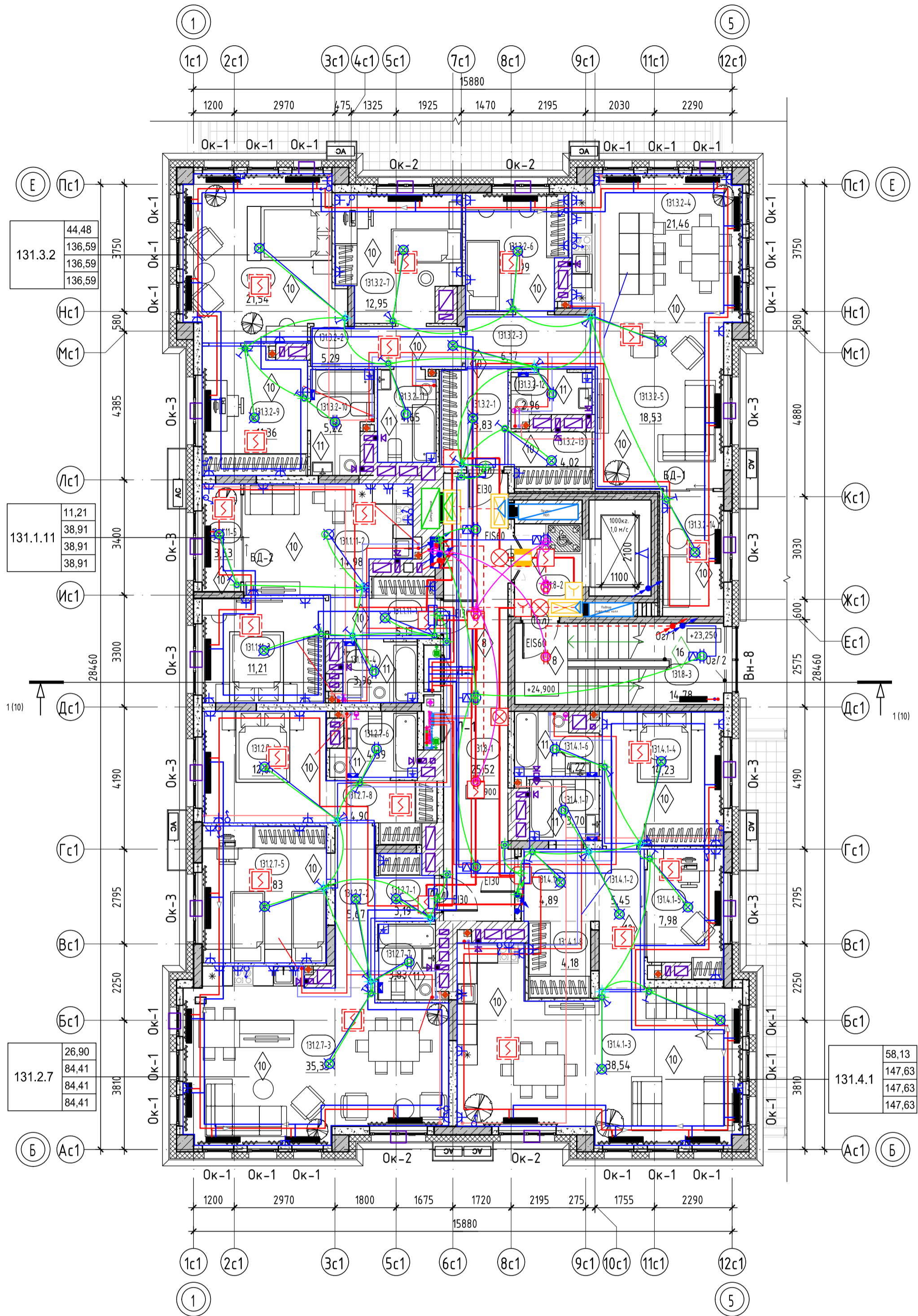

Условные обозначения:

- пилоны - монолитный железобетон
- стены - монолитный железобетон
- стены - керамзитобетонный блок
- стены - керамзитобетонный блок
- перегородки - керамзитобетонный блок
- вентканалы - кирпич силикатный полнотелый
- утеплитель
- EI30 - предел огнестойкости противопожарной двери
- 0,000 - отметка чистого пола
- наружный блок кондиционирования
- пожаробезопасная зона МГН

- 10 - Марка двери
- 1 - Марка пола
- В-1 - Марка витража
- ОК-1 - Марка окна
- 1. Общие указания см. на листе 1.
- 2. EI30* - противопожарные двери с пределом огнестойкости EI30 предусматриваются для квартир, расположенных выше 15 м.
- 3. Ограждения выполнять непрерывными с поручнями, рассчитанными на восприятие горизонтальных нагрузок не менее 0,3 кН/м. См. АС.
- 4. Спецификацию витражей смотри лист -20-21.
- 5. Спецификацию элементов заполнения дверных проемов смотри лист - 20.
- 6. Спецификацию элементов заполнения оконных проемов смотри лист - 20,22.
- 7. Спецификацию элементов заполнения балконных проемов смотри лист - 20.
- 8. Ведомость отделки стен помещений смотреть на листе - 23.
- 9. Ведомость отделки потолков смотреть на листе - 23.
- 10. Экспликацию полов смотреть на листе -23.
- 11. В нишах для эл. щитка выполнить зашивку из ГВЛ на металлическом каркасе с проемом под шкаф: для эл. щитка размерами 1000(н)х950(шр.)х160мм(глуб.), низ на высоте 1,2м. от уровня пола.

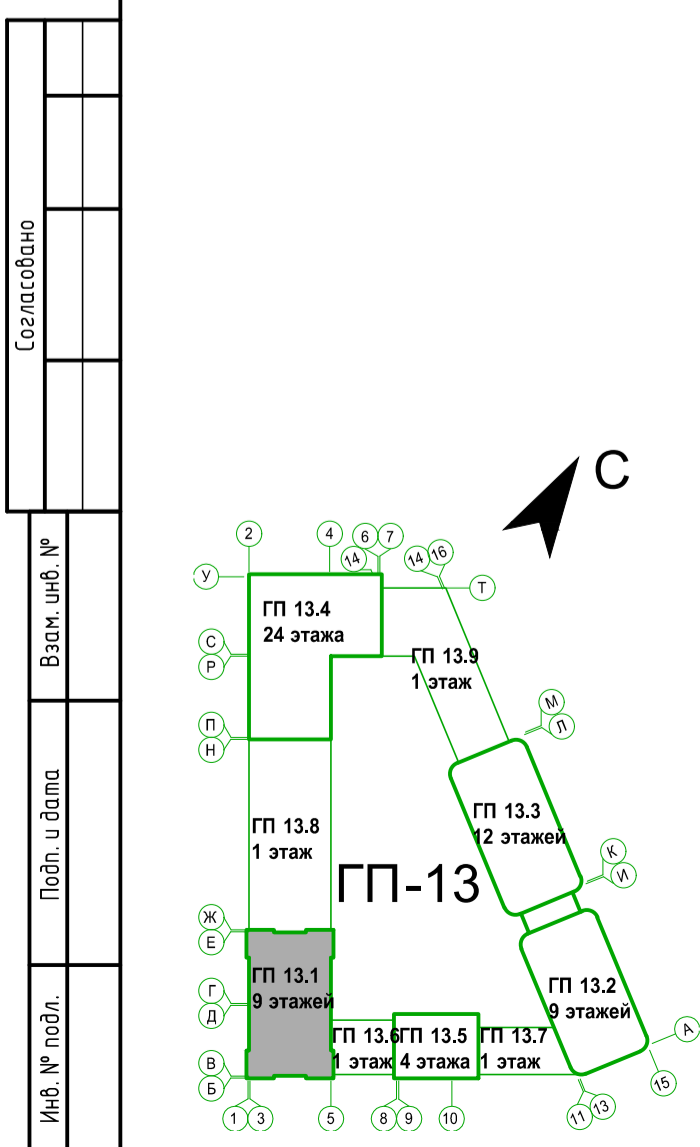

| Тип квартиры | жилая площадь квартиры | площадь квартиры | общая площадь квартиры (включая лоджию, балконы, террасы с пониж. коэффициентом) | общая площадь квартиры (включая лоджию, балконы, террасы без коэффициента) |
|--------------|------------------------|------------------|--|--|
| 121.2.1 | 33,52 | 75,72 | 78,28 | 80,84 |

номер секции
 кол-во комнат квартиры
 номер типа квартиры

| № | Зам. | № док. | Подп. | Дата | |
|----------|---------|--------------|--------|-------|-------|
| 8 | - | Зам. 0003-25 | Валит | 04.26 | |
| 4 | - | Зам. 0003-25 | Валит | 11.25 | |
| 3 | - | Зам. 0003-25 | Валит | 10.25 | |
| 1 | - | Зам. 0003-25 | Валит | 06.25 | |
| Изм. | Кол.уч. | Лист | № док. | Подп. | Дата |
| Разраб. | Опешук | | | Валит | 12.24 |
| Н.контр. | | | | | 12.24 |
| ГИП | | | | | 12.24 |

26091-13_С1_АР_РД

Жилой район «Гранд» ул. Тимофея Кармацкого - Мельничайт с берег рек Турк с г. Тюмени. 3 очередь строительства. Корректировки. Многоквартирный жилой дом ГГ-12 с встроеным-пристроенным подземным паркингом. Многоквартирный жилой дом ГГ-13 с встроеным-пристроенным подземным паркингом

| | | | |
|-------------|--------|------|--------|
| Секция 13.1 | Стадия | Лист | Листов |
| | Р | 7 | |

Секция 13.1. План 8 этажа

Формат А2К

Секция 13.1. Экспликация помещений 9 этажа

| Номер помеще-ния | Наименование | Площадь, м ² |
|--------------------------|-------------------|-------------------------|
| Квартира 131.1.11 | | |
| 131.1.11-1 | Прихожая | 5,13 |
| 131.1.11-2 | Кухня-столовая | 14,98 |
| 131.1.11-3 | Комната | 11,21 |
| 131.1.11-4 | С/у | 3,96 |
| 131.1.11-5 | Зимний сад | 3,63 |
| | Итого: | 38,91 |
| Квартира 131.2.8 | | |
| 131.2.8-1 | Прихожая | 3,19 |
| 131.2.8-2 | Коридор | 5,72 |
| 131.2.8-3 | Кухня-столовая | 35,35 |
| 131.2.8-4 | Комната | 12,07 |
| 131.2.8-5 | Комната | 14,83 |
| 131.2.8-6 | С/у | 4,59 |
| 131.2.8-7 | С/у | 3,72 |
| 131.2.8-8 | Гардероб | 4,90 |
| | Итого: | 84,37 |
| Квартира 131.3.2 | | |
| 131.3.2-1 | Прихожая | 5,83 |
| 131.3.2-2 | Коридор | 5,29 |
| 131.3.2-3 | Холл | 6,17 |
| 131.3.2-5 | Столовая | 18,53 |
| 131.3.2-6 | Комната | 9,99 |
| 131.3.2-7 | Комната | 12,95 |
| 131.3.2-8 | Комната | 21,54 |
| 131.3.2-9 | Кабинет | 11,36 |
| 131.3.2-10 | С/у | 5,22 |
| 131.3.2-11 | С/у | 4,65 |
| 131.3.2-12 | С/у | 2,96 |
| 131.3.2-13 | Гардероб | 4,02 |
| 131.3.2-14 | Кухня | 21,46 |
| 131.3.2-15 | Зимний сад | 6,62 |
| | Итого: | 136,59 |
| Квартира 131.4.1 | | |
| 131.4.1-1 | Коридор | 12,05 |
| 131.4.1-2 | Комната | 18,46 |
| 131.4.1-3 | Комната | 12,28 |
| 131.4.1-4 | Комната | 13,16 |
| 131.4.1-5 | С/у | 3,83 |
| 131.4.1-6 | С/у | 4,66 |
| | Итого: | 64,44 |
| МОП | | |
| 131.9-1 | Коридор | 25,52 |
| 131.9-2 | Лифтовый холл | 5,46 |
| 131.9-3 | Лестничная клетка | 14,78 |
| | Итого: | 45,76 |
| Итого: | | 370,07 |

План 9 этажа

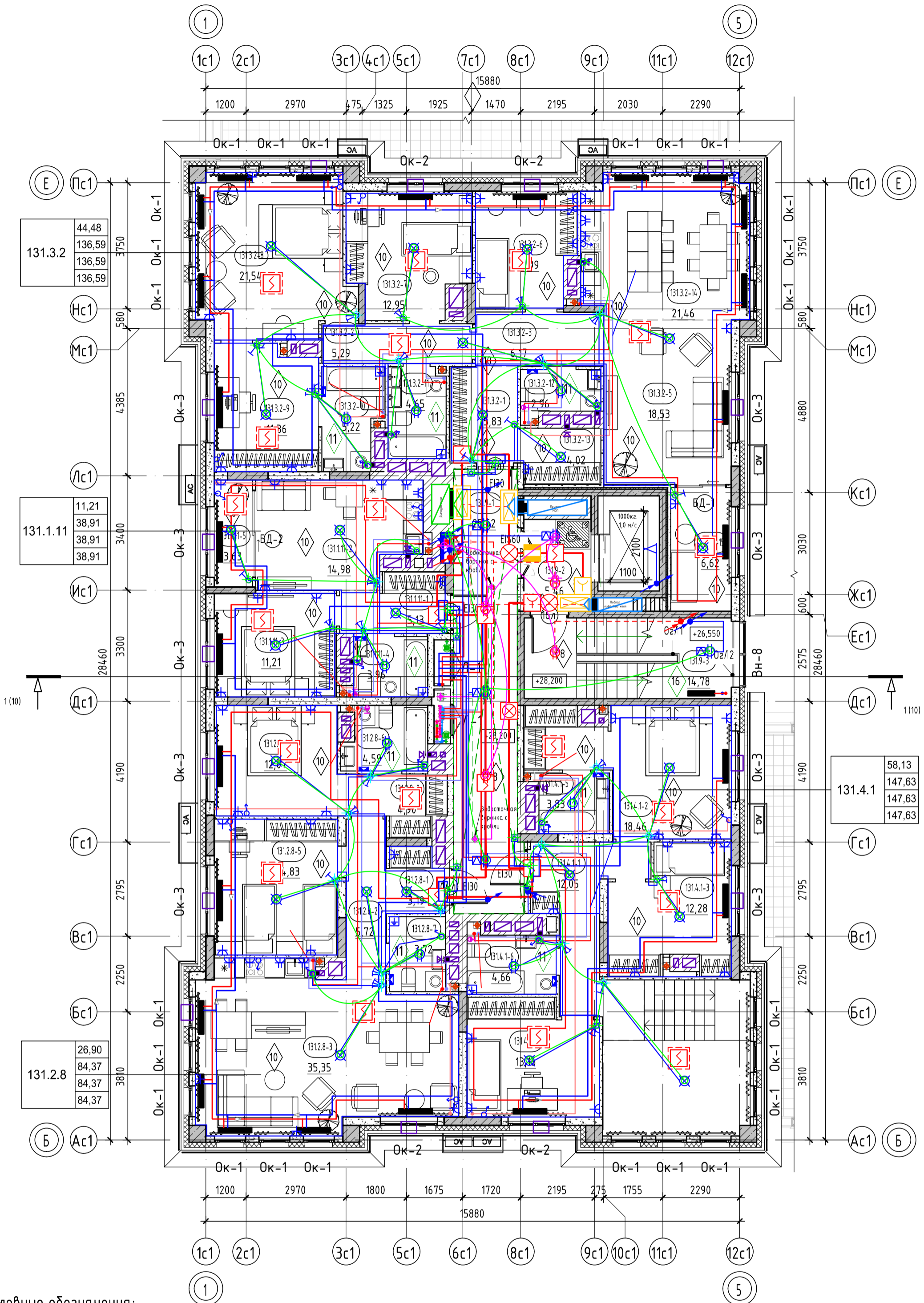

Условные обозначения:

- пилоны - монолитный железобетон
- стены - монолитный железобетон
- стены - керамзитобетонный блок
- стены - керамзитобетонный блок
- перегородки - керамзитобетонный блок
- вентканалы - кирпич силикатный полнотелый
- утеплитель
- EI30 - предел огнестойкости противопожарной двери
- 0,000 - отметка чистого пола
- наружный блок кондиционирования
- пожаробезопасная зона МГН
- подвесной потолок типа Гральятто, Кубота, НГ (на последнем этаже при разводке сетей под потолком)

- 10 EI 30 Марка двери
- 1 Марка пола
- B-1 Марка витража
- ОК-1 Марка окна

- номер этажа
- номер помещения
- номер помещения по экспликации
- площадь помещения
- тип нежилого помещения
- порядковый номер помещения
- номер нежилого помещения
- площадь нежилого помещения

- Общие указания см. на листе 1.
- EI30* - противопожарные двери с пределом огнестойкости EI30 предусматриваются для квартир, расположенных выше 15 м.
- Ограждения выполнить непрерывными с поручнями, рассчитанными на восприятие горизонтальных нагрузок не менее 0,3 кН/м. См. АС.
- Спецификацию витражей смотри лист - 20-21.
- Спецификацию элементов заполнения дверных проемов смотри лист - 20.
- Спецификацию элементов заполнения оконных проемов смотри лист - 20,22.
- Спецификацию элементов заполнения балконных проемов смотри лист - 20.
- Ведомость отделки стен помещений смотреть на листе - 23.
- Ведомость отделки потолков смотреть на листе - 23.
- В нишах для эл. щитка выполнить зашивку из ГВЛ на металлическом каркасе с проемом под шкаф: для эл. щитка размерами 1000(н)х950(шр.)х160мм(глуб.), низ на высоте 1,2м. от уровня пола.

Согласовано

Взам. инв. №

Подп. и дата

Инв. № подл.

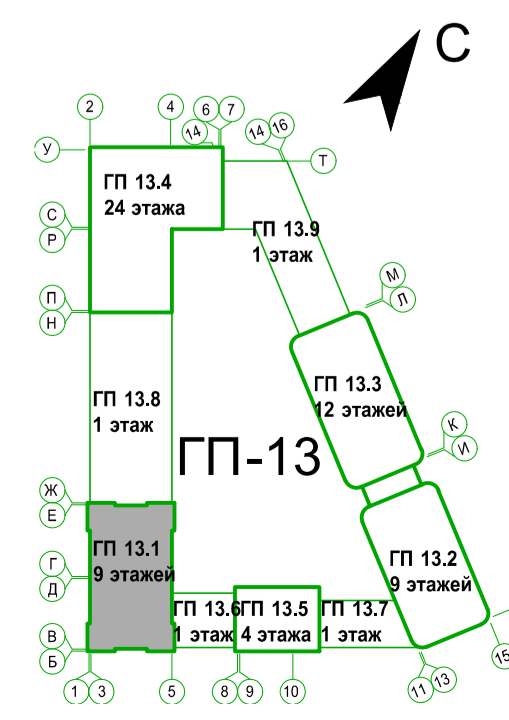

| Тип квартиры | жилая площадь квартиры |
|--------------|------------------------|
| 121.2.1 | 33,52 |
| | 75,72 |
| | 78,28 |
| | 80,84 |

площадь квартиры (включая лоджии, балконы, террасы с пониж. коэффициентом)

общая площадь квартиры (включая лоджии, балконы, террасы без коэффициента)

номер секции

кол-во комнат квартиры

номер типа квартиры

| № | Зам. | № док. | Подп. | Дата | |
|----------|---------|---------|--------|-------|-------|
| 8 | - | 0003-25 | Валит | 04.26 | |
| 4 | - | 0003-25 | Валит | 11.25 | |
| 3 | - | 0003-25 | Валит | 10.25 | |
| 1 | - | 0003-25 | Валит | 06.25 | |
| Изм. | Кол.ч. | Лист | № док. | Подп. | Дата |
| Разраб. | Олепчук | | | Валит | 12.24 |
| Н.контр. | | | | | 12.24 |
| ГИП | | | | | 12.24 |

26091-13_С1_АР_РД

Жилой район с границей ул. Тимофея Кармацкого - Мельничайт и берег реки Турк с г. Тюмени. 3 очередь строительства. Корректировки. Многоквартирный жилой дом ГП-12 с встроены-присоединенным подземным паркингом. Многоквартирный жилой дом ГП-13 с встроены-присоединенным подземным паркингом

| | | | |
|-------------|--------|------|--------|
| Секция 13.1 | Стация | Лист | Листов |
| | Р | 8 | |

Секция 13.1. План 9 этажа

Формат А2К

План кровли

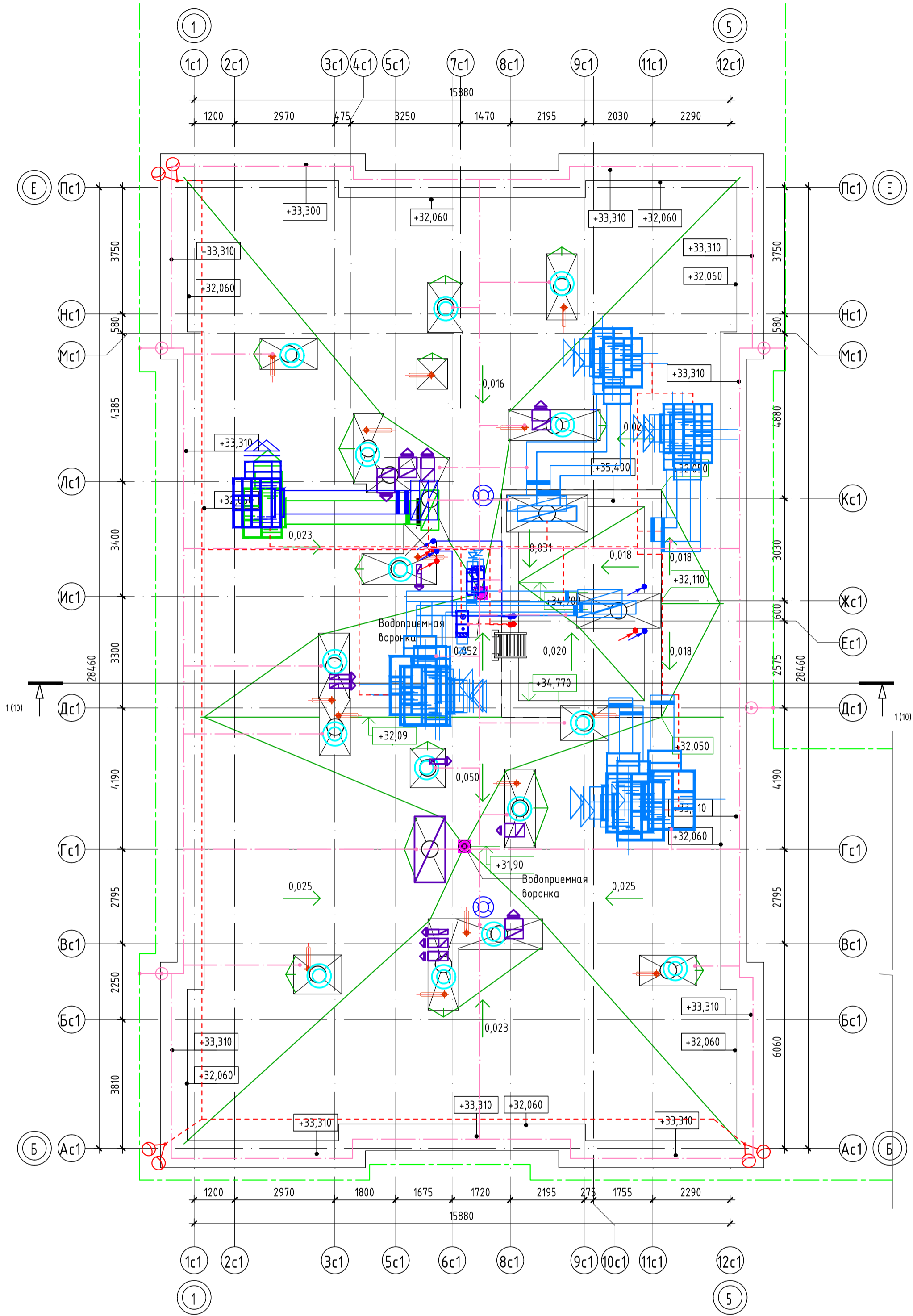

Условные обозначения:

- пилы - монолитный железобетон
- стены - монолитный железобетон
- стены - керамзитобетонный блок
- стены - керамзитобетонный блок
- перегородки - кирпич силикатный полнотелый с расшивкой швов, высотой 2,6 м от фундаментной плиты, выше - металлическая сетка в металлической раме из уголков
- 0,000 отметка чистого пола
- 10 Марка двери
- EI 60 предел огнестойкости дверей
- Марка пола

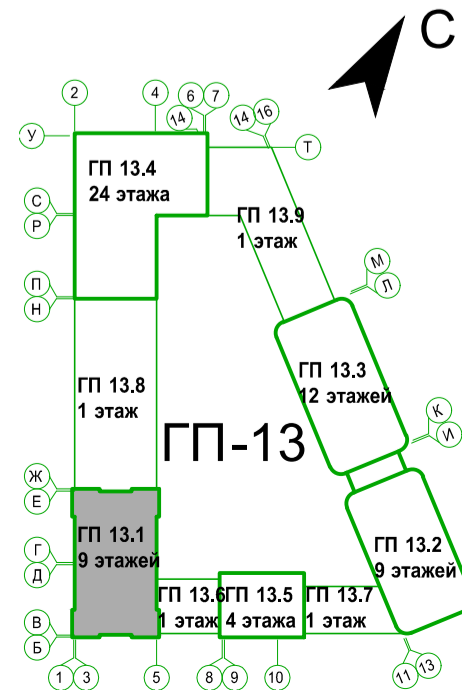

| 26091-13_С1_АР_РД | | | | | |
|--|---------|------|---------|--------------------|--------|
| 7 | - | Зам. | 0003-25 | <i>[Signature]</i> | 02.26 |
| 1 | - | Зам. | 0003-25 | <i>[Signature]</i> | 06.25 |
| Изм. | Кол.уч. | Лист | № док. | Подп. | Дата |
| Разраб. | Опешук | | | <i>[Signature]</i> | 12.24 |
| Н.контр. | | | | | 12.24 |
| ГИП | | | | | 12.24 |
| Жилой район с границей ул. Тимофея Кармацкого - Мельникайт и берега рек Турк и г. Тюмени. 3 очередь строительства. Корректировка. Многоквартирные жилые дома ГГ-12 с встроеным-пристроенным подземным паркингом. Многоквартирные жилые дома ГГ-13 с встроеным-пристроенным подземным паркингом | | | | | |
| Секция 13.1 | | | | Лист | Листов |
| | | | | Р | 9 |
| Секция 13.1. План кровли | | | | | |

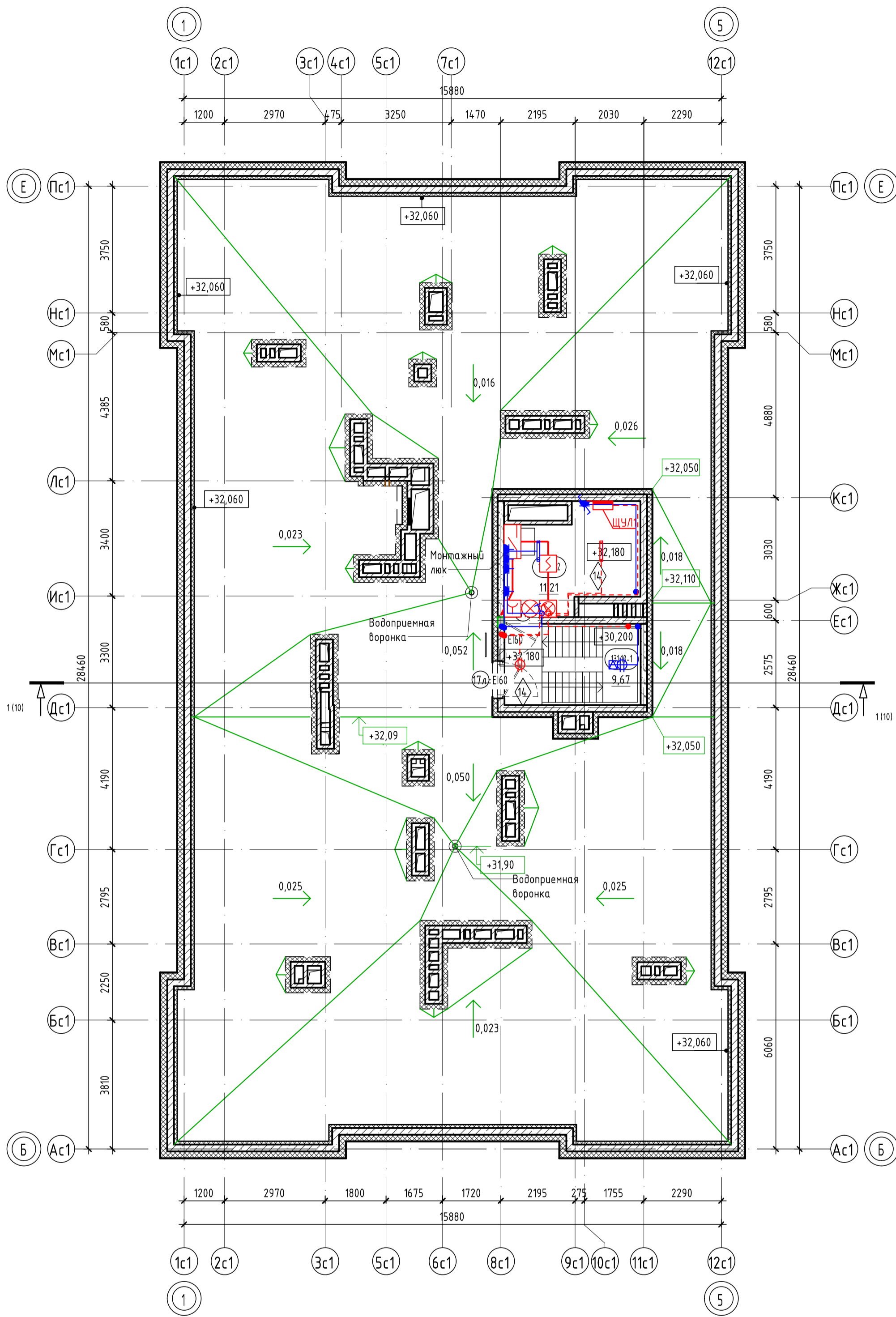

Секция 13.1. Экспликация помещений кровли

| Номер помеще-ния | Наименование | Площадь, м ² |
|------------------|---------------------------|-------------------------|
| 131.10-1 | Лестничная клетка | 9,67 |
| 131.10-2 | Машинное помещение лифтов | 11,21 |
| ИТОГО: | | 20,88 |

Условные обозначения:

- пилоны - монолитный железобетон
- стены - монолитный железобетон
- стены - керамзитобетонный блок
- перегородки - кирпич силикатный полнотелый с расшивкой швов, высотой 2,6 м от фундаментной плиты, выше - металлическая сетка в металлической раме из уголков
- 0,000 отметка чистого пола
- 10 Марка двери
- EI 60 предел огнестойкости дверей
- 10 Марка пола

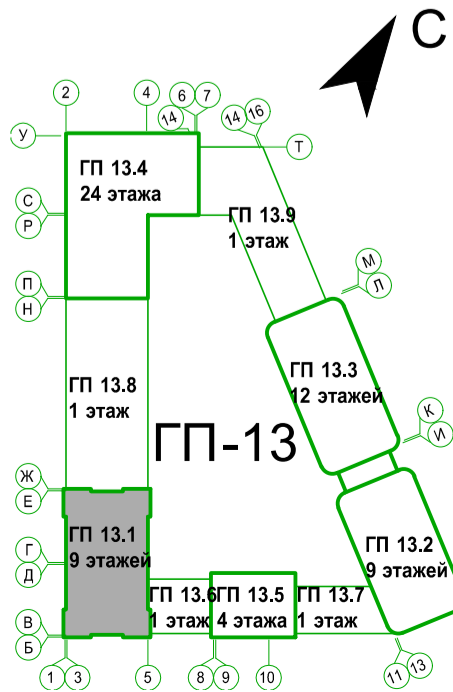

| 26091-13_С1_АР_РД | | | | | |
|---|---------|------|---------|--------------------|-------|
| 8 | - | Зам. | 0003-25 | <i>[Signature]</i> | 04.26 |
| 7 | - | Нов. | 0003-25 | <i>[Signature]</i> | 02.26 |
| 1 | - | Зам. | 0003-25 | <i>[Signature]</i> | 06.25 |
| Изм. | Кол.уч. | Лист | № док. | Подп. | Дата |
| Разраб. | Олещук | | | <i>[Signature]</i> | 12.24 |
| Жилой район с границах ул. Тимофея Кармацкого - Мельникайт и берега рек Турк и г. Тюмени. 3 очередь строительства. Корректировки. Многоквартирный жилой дом ГГ-12 с встроеными-пристроенными подземным паркингом. Многоквартирный жилой дом ГГ-13 с встроеными-пристроенными подземными паркингом | | | | | |
| | | | | | |
| Секция 13.1. План кровли на отм. +31.80 | | | | | |
| | | | | Р | 9.1 |
| Н.контр. | | | | | 12.24 |
| ГИП | | | | | 12.24 |