

Заказчик – ООО «ГРК «ЭНКО»

«Жилой район в границах ул. Тимофея Кармацкого - Мельникайте и берега река Тура в г. Тюмени. 3 очередь строительства. Корректировка. Многоквартирный жилой дом ГП-12 с встроенно-пристроенным подземным паркингом. Многоквартирный жилой дом ГП-13 с встроенно-пристроенным подземным паркингом»

Многоквартирный жилой дом ГП-13 с встроенно-пристроенным подземным паркингом

РАБОЧАЯ ДОКУМЕНТАЦИЯ

Архитектурные решения.

Секция 13.4

26091-13_C4_AP_РД

Изм.	№ док.	Подп.	Дата
1	0003-25	<i>В.И.Игнатьев</i>	06.25
2	0003-25	<i>В.И.Игнатьев</i>	07.25
3	0003-25	<i>В.И.Игнатьев</i>	10.25
4	0003-25	<i>В.И.Игнатьев</i>	11.25
5	0003-25	<i>В.И.Игнатьев</i>	01.26
6	0003-25	<i>В.И.Игнатьев</i>	01.26
7	0003-25	<i>В.И.Игнатьев</i>	02.26
8	0003-25	<i>В.И.Игнатьев</i>	04.26
9	0003-25	<i>В.И.Игнатьев</i>	06.26

2024

Заказчик – ООО «ГРК «ЭНКО»

«Жилой район в границах ул. Тимофея Кармацкого - Мельникайте и берега река Тура в г. Тюмени. 3 очередь строительства. Корректировка. Многоквартирный жилой дом ГП-12 с встроенно-пристроенным подземным паркингом. Многоквартирный жилой дом ГП-13 с встроенно-пристроенным подземным паркингом»

Многоквартирный жилой дом ГП-13 с встроенно-пристроенным подземным паркингом

РАБОЧАЯ ДОКУМЕНТАЦИЯ

Архитектурные решения.

Секция 13.4

26091-13_C4_AP_PD

Главный инженер проекта

Л.В. Плукчи

Изм.	№ док.	Подп.	Дата
1	0003-25	<i>Plukchi</i>	06.25
2	0003-25	<i>Plukchi</i>	07.25
3	0003-25	<i>Plukchi</i>	10.25
4	0003-25	<i>Plukchi</i>	11.25
5	0003-25	<i>Plukchi</i>	01.26
6	0003-25	<i>Plukchi</i>	01.26
7	0003-25	<i>Plukchi</i>	02.26
8	0003-25	<i>Plukchi</i>	04.26
9	0003-25	<i>Plukchi</i>	06.26

2024

Взам. инв. №	
Подп. и дата	
Инв. № подл.	

Разрешение	Обозначение	26091-13_С4_АР_РД		
№ 0003-25	Наименование объекта строительства	Жилой район в границах ул. Тимофея Кармацкого-Мельникайте и берега река Тура в г. Тюмени. 3 очередь строительства. Корректировка. Многоквартирный жилой дом ГП-12 с встроено-присоединенным подземным паркингом. Многоквартирный жилой дом ГП-13 с встроено-присоединенным подземным паркингом		
Изм.	Лист	Содержание изменения	Код	Примечание

Графическая часть:

1	1	Дополнена ведомость основных комплектов рабочих чертежей, квартирный состав переименован в квартирную графика, дополнены общие указания, добавлена таблица с ТЭП.	1	Изм.1 (Зам.)
	2-8	На 1 этаже добавлены грязезащитные решетки. Откорректированы условные обозначения и штриховки конструкций. Добавлены зоны утепления под подвалом и зоны теплого пола на 2 этаже. На плане последнего этажа указаны сети канализации. На планах подвалов обозначены приямки с размерами. Добавлены недостающие марки, отметки. Обозначения соседних секций указаны с ссылкой на раздел РД. Штриховкой указана часть подвала, относящаяся к другому альбому РД.	1	Изм.1 (Зам.)
	9	Обозначения соседних секций указаны с ссылкой на раздел РД. Добавлены недостающие отметки.	1	Изм.1 (Зам.)
	10	Добавлено обозначение подвесного потолка, закрывающего сети на последнем этаже, замаркированы ограждения, в примечаниях дана ссылка на раздел АСУ. Откорректирован разрез.	1	Изм.1 (Зам.)
	11-14	Откорректирована нарезка и открывание окон и витражей, добавлены вентиляционные решетки над дверьми при входах в коммерцию. На блок схемах стрелками указано какой вид отображен на фасаде. Исправлено положение козырьков.	1	Изм.1 (Зам.)
	15-18	Откорректирована нарезка и открывание окон и витражей, добавлены вентиляционные решетки над дверьми при входах в коммерцию. Откорректированы ведомости отделки фасадов. На блок схемах стрелками указано какой вид отображен на фасаде. Исправлено положение козырьков. Откорректировано отображение цветов фасада.	1	Изм.1 (Зам.)
	19	Добавлены эскизы корзин кондиционеров, уточнены размеры декоративных элементов.	1	Изм.1 (Нов.)
	20	Откорректированы спецификации заполнения проемов, добавлены отливы, дверцы для ниш инженерных систем, убрано примечание о комплектации дверей электронными замками	1	Изм.1 (Зам.)
	21	Откорректирована нарезка и открывание окон и витражей, добавлены вентиляционные решетки над дверьми при входах в коммерцию.	1	Изм.1 (Зам.)
	22	Откорректирована отделка пола в машинном помещении, отделка МОП, добавлен тип пола с грязезащитными решетками.	1	Изм.1 (Зам.)

Согласовано	06.25		
Н. контр.			

Изм. внес	Олещук	<i>Олещук</i>	06.25
Составил			06.25
ГИП			06.25
Утв.			06.25



Проектная организация ¼Автор1/2

Лист	Листов
1	1

Разрешение	Обозначение	26091-13_С4_АР_РД		
№ 0003-25	Наименование объекта строительства	Жилой район в границах ул. Тимофея Кармацкого-Мельникайте и берега река Тура в г. Тюмени. 3 очередь строительства. Корректировка. Многоквартирный жилой дом ГП-12 с встроено-присоединенным подземным паркингом. Многоквартирный жилой дом ГП-13 с встроено-присоединенным подземным паркингом		

Изм.	Лист	Содержание изменения	Код	Примечание
------	------	----------------------	-----	------------

Графическая часть:

2	1	Откорректирована ведомость основных комплектов рабочих чертежей.	1	Изм.2 (Зам.)
	7	Добавлен проем в санузел	1	Изм.2 (Зам.)
	15-18	Откорректированы ведомости отделки фасадов.	1	Изм. 2 (Зам.)
	22	Откорректирована отделка потолка МОП.	1	Изм. 2 (Зам.)

Согласовано	06.25								
	Изм. внес	Олещук	<i>Олещук</i>	07.25	 Проектная организация ¼Автор½	Лист	Листов		
	Составил			07.25		1	1		
	ГИП			07.25					
Утв.			07.25						

Разрешение		Обозначение	26091-13_С4_АР_РД		
№ 0003-25		Наименование объекта строительства	Жилой район в границах ул. Тимофея Кармацкого-Мельникайте и берега река Тура в г. Тюмени. 3 очередь строительства. Корректировка. Многоквартирный жилой дом ГП-12 с встроено-присоединенным подземным паркингом. Многоквартирный жилой дом ГП-13 с встроено-присоединенным подземным паркингом		
Изм.	Лист	Содержание изменения		Код	Примечание

Графическая часть:

3	1	Откорректирована ведомость основных комплектов рабочих чертежей.	1	Изм.3 (Зам.)
	2	Изменено условное обозначение перегородок индивидуальных колясочных	1	Изм.3 (Зам.)
	3	Откорректирована отделка фасада.	1	Изм.3 (Зам.)
	10	Откорректирована отделка фасада, откорректированы элементы оформления.	1	Изм. 3 (Зам.)
	15-18	Откорректированы ведомости отделки фасадов.	1	Изм. 3 (Зам.)
	11-14, 20	Добавлено примечание.	1	Изм. 3 (Зам.)
	22	Откорректированы эскизы и состав полов.	1	Изм. 3 (Зам.)

Согласовано	06.25								
	Изм. внес	Олещук	<i>Олещук</i>	10.25	 Проектная организация ¼Автор½	Лист	Листов		
	Составил			10.25		1	1		
	ГИП			10.25					
	Утв.			10.25					

Разрешение	Обозначение	26091-13_С4_АР_РД		
№ 0003-25	Наименование объекта строительства	Жилой район в границах ул. Тимофея Кармацкого-Мельникайте и берега река Тура в г. Тюмени. 3 очередь строительства. Корректировка. Многоквартирный жилой дом ГП-12 с встроено-присоединенным подземным паркингом. Многоквартирный жилой дом ГП-13 с встроено-присоединенным подземным паркингом		

Изм.	Лист	Содержание изменения	Код	Примечание
------	------	----------------------	-----	------------

Графическая часть:

4	1	Откорректирована ведомость основных комплектов рабочих чертежей.	1	Изм.4 (Зам.)
	2	В подвале добавлены места размещения наружных блоков кондиционеров нежилых помещений	1	Изм.4 (Зам.)
	4-8	Исключены лючки электрощитков. Откорректированы маркировки, добавлены примечания.	1	Изм.4 (Зам.)
	7	Добавлена маркировка ограждений террас		
	8	Откорректированы марки планов, добавлено обозначение подвесного потолка. Откорректированы условные обозначения и примечания.	1	Изм.4 (Зам.)
	10	Добавлено обозначение подвесного потолка. Откорректированы примечания.	1	Изм.4 (Зам.)
	11-14	Добавлена маркировка заполнения проемов на фасадах.	1	Изм.4 (Зам.)
	15-18	Откорректирована ведомость отделки фасадов.	1	Изм. 4 (Зам.)
	20	Откорректированы спецификации заполнения проемов.	1	Изм. 4 (Зам.)
	11, 15	Добавлена вентиляционная решетка	1	Изм. 4 (Зам.)
	11-18	Исключены наружные блоки кондиционеров 1 этажа.	1	Изм. 4 (Зам.)
	16, 18	Добавлено примечание про материал панелей для вывесок	1	Изм. 4 (Зам.)
15, 17, 20	Изменен материал витражей Вн-1, Вн-2, Вн-3	1	Изм. 4 (Зам.)	

Согласовано	06.25								
	Н. контр.	Изм. внес	Олещук	<i>Олещук</i>	11.25	 Проектная организация ¼Автор½	Лист	Листов	
		Составил			11.25		1	1	
		ГИП			11.25				
		Утв.			11.25				

Разрешение		Обозначение	26091-13_С4_АР_РД		
№ 0003-25		Наименование объекта строительства	Жилой район в границах ул. Тимофея Кармацкого-Мельникайте и берега река Тура в г. Тюмени. 3 очередь строительства. Корректировка. Многоквартирный жилой дом ГП-12 с встроено-присоединенным подземным паркингом. Многоквартирный жилой дом ГП-13 с встроено-присоединенным подземным паркингом		
Изм.	Лист	Содержание изменения		Код	Примечание

Графическая часть:

6	1	Откорректирована ведомость основных комплектов рабочих чертежей.	1	Изм.6 (Зам.)
	11-18	Откорректированы витражи и окна.	1	Изм.6 (Зам.)
	20, 21	Откорректированы витражи и окна.	1	Изм.6 (Зам.)
	22	В экспликации полов откорректирован пол 12.	1	Изм.6 (Зам.)

Согласовано	06.25								
	Изм. внес	Олещук	<i>Олещук</i>	01.26	 Проектная организация ¼Автор½	Лист	Листов		
	Составил			01.26		1	1		
	ГИП			01.26					
Утв.			01.26						

Разрешение		Обозначение	26091-13_С4_АР_РД		
№ 0003-25		Наименование объекта строительства	Жилой район в границах ул. Тимофея Кармацкого-Мельникайте и берега река Тура в г. Тюмени. 3 очередь строительства. Корректировка. Многоквартирный жилой дом ГП-12 с встроено-присоединенным подземным паркингом. Многоквартирный жилой дом ГП-13 с встроено-присоединенным подземным паркингом		
Изм.	Лист	Содержание изменения		Код	Примечание

Графическая часть:

6	1	Откорректирована ведомость основных комплектов рабочих чертежей.	1	Изм.6 (Зам.)
	11-18	Откорректированы витражи и окна.	1	Изм.6 (Зам.)
	20, 21	Откорректированы витражи и окна.	1	Изм.6 (Зам.)
	22	В экспликации полов откорректирован пол 12.	1	Изм.6 (Зам.)

Согласовано	06.25								
	Изм. внес	Олещук	<i>Олещук</i>	01.26	 Проектная организация ¼Автор½	Лист	Листов		
	Составил			01.26		1	1		
	ГИП			01.26					
Утв.			01.26						

Разрешение	Обозначение	26091-13_С4_АР_РД		
№ 0003-25	Наименование объекта строительства	Жилой район в границах ул. Тимофея Кармацкого-Мельникайте и берега река Тура в г. Тюмени. 3 очередь строительства. Корректировка. Многоквартирный жилой дом ГП-12 с встроено-присоединенным подземным паркингом. Многоквартирный жилой дом ГП-13 с встроено-присоединенным подземным паркингом		

Изм.	Лист	Содержание изменения	Код	Примечание
------	------	----------------------	-----	------------

Графическая часть:

7	1	Откорректирована ведомость основных комплектов рабочих чертежей, изменены ТЭП	1	Изм.7 (Зам.)
	2	Изменена огнестойкость дверей 2, 2л, 3, 3л, 4л, 5, 5л	1	Изм.7 (Зам.)
	3	Изменена огнестойкость дверей 11, 12л	1	Изм.7 (Зам.)
	6...8	изменен конструктив пилястр наружных стен	1	Изм.7 (Зам.)
	7	Изменены площади террас и соответствующих квартир	1	Изм.7 (Зам.)
	9	Исключен план выхода на кровлю	1	Изм.7 (Зам.)
	9.1	Добавлен план кровли на отм. +75,0580	1	Изм.7 (Нов)
	11...14	изменены отметки горизонтальных поясов в уровне 22 этажа	1	Изм.7 (Зам.)
	19	Добавлена ведомость корзин для кондиционеров	1	Изм.7 (Зам.)
	20	Изменены балконные двери на террасах, двери 2, 2л, 3, 3л, 4л, 5, 5л, 11, 12л, 15, 15л, 16, 16л, окно ОК-3	1	Изм.7 (Зам.)

Согласовано	06.25								
	Изм. внес	Олещук	<i>Олещук</i>	02.26	 Проектная организация ¼Автор½	Лист	Листов		
	Составил			02.26		1	1		
	ГИП			02.26					
Утв.			02.26						

Разрешение	Обозначение	26091-13_С4_АР_РД		
№ 0003-25	Наименование объекта строительства	Жилой район в границах ул. Тимофея Кармацкого-Мельникайте и берега река Тура в г. Тюмени. 3 очередь строительства. Корректировка. Многоквартирный жилой дом ГП-12 с встроено-присоединенным подземным паркингом. Многоквартирный жилой дом ГП-13 с встроено-присоединенным подземным паркингом		

Изм.	Лист	Содержание изменения	Код	Примечание
------	------	----------------------	-----	------------

Графическая часть:

8	1	Откорректирована ведомость основных комплектов рабочих чертежей.	1	Изм.8 (Зам.)
	2...9.1	Откорректированы двери, люки доступа к инженерным сетям	1	Изм.8 (Зам.)
	6...9.1, 11...18	Откорректированы пилястры	1	Изм.8 (Зам.)
	22	Изменена ведомость отделки стен	1	Изм.8 (Зам.)

Согласовано	06.25							
	Изм. внес			04.26	 Проектная организация ¼Автор½	Лист	Листов	
Составил			04.26					
ГИП			04.26					
Утв.			04.26			1		

Разрешение	Обозначение	26091-13_С4_АР_РД		
№ 0003-25	Наименование объекта строительства	Жилой район в границах ул. Тимофея Кармацкого-Мельникайте и берега река Тура в г. Тюмени. 3 очередь строительства. Корректировка. Многоквартирный жилой дом ГП-12 с встроено-присоединенным подземным паркингом. Многоквартирный жилой дом ГП-13 с встроено-присоединенным подземным паркингом		

Изм.	Лист	Содержание изменения	Код	Примечание
------	------	----------------------	-----	------------

Графическая часть:

9	1	Откорректирована ведомость основных комплектов рабочих чертежей.	1	Изм.9 (Зам.)
	3	Добавлена маркировка ограждений	1	Изм.9 (Зам.)
	3-8	Откорректирован материал зашивки	1	Изм.9 (Зам.)
	9.1, 20	Добавлен люк в машинном помещении лифтов	1	Изм.9 (Зам.)
	11, 12, 14, 19	Добавлены вент. решетки	1	Изм.9 (Зам.)
	21	Добавлены схемы дверей	1	Изм.9 (Зам.)

Согласовано	06.25								
	Изм. внес			04.26	 Проектная организация ¼Автор½	Лист	Листов		
	Составил			04.26					
	ГИП			04.26					
Утв.			04.26			1			

Ведомость основных комплектов рабочих чертежей			
Обозначение	Наименование	Примечание	
26091-13_13_П_РД	Генеральный план		
26091-13_13_П_КЖ_РД	Генеральный план. Конструкции железобетонные		
26091-13_13_АР_РД	Архитектурные решения. Секция 13.1		
26091-13_13_АР_РД	Архитектурные решения. Секция 13.2		
26091-13_13_АР_РД	Архитектурные решения. Секция 13.3		
26091-13_13_АР_РД	Архитектурные решения. Секция 13.4		
26091-13_13_АР_РД	Архитектурные решения. Секция 13.5		
26091-13_13_АР_РД	Архитектурные решения. Секция 13.6		
26091-13_13_АР_РД	Архитектурные решения. Секция 13.7		
26091-13_13_АР_РД	Архитектурные решения. Секция 13.8		
26091-13_13_АР_РД	Архитектурные решения. Секция 13.9		
26091-13_П_АР_РД	Архитектурные решения. Паркинг		
26091-13_13_КЖ_РД	Конструкции железобетонные. Часть 1. Конструкции нулевого цикла. Секция 13.1		
26091-13_13_КЖ_РД	Конструкции железобетонные. Часть 1. Конструкции нулевого цикла. Секция 13.2		
26091-13_13_КЖ_РД	Конструкции железобетонные. Часть 1. Конструкции нулевого цикла. Секция 13.3		
26091-13_13_КЖ_РД	Конструкции железобетонные. Часть 1. Конструкции нулевого цикла. Секция 13.4		
26091-13_13_КЖ_РД	Конструкции железобетонные. Часть 1. Конструкции нулевого цикла. Секция 13.5		
26091-13_К6,К7,К8,К9,Л_КЖ_РД	Конструкции железобетонные. Часть 1. Конструкции нулевого цикла. Секции 13.6-13.8. Паркинг		
26091-13_13_КЖ_РД	Конструкции железобетонные. Часть 2. Конструкции железобетонные ниже 0,000. Секция 13.1		
26091-13_13_КЖ_РД	Конструкции железобетонные. Часть 2. Конструкции железобетонные ниже 0,000. Секция 13.2		
26091-13_13_КЖ_РД	Конструкции железобетонные. Часть 2. Конструкции железобетонные ниже 0,000. Секция 13.3		
26091-13_13_КЖ_РД	Конструкции железобетонные. Часть 2. Конструкции железобетонные ниже 0,000. Секция 13.4		
26091-13_13_КЖ_РД	Конструкции железобетонные. Часть 2. Конструкции железобетонные ниже 0,000. Секция 13.5		
26091-13_К6,К7,К8,К9,Л_КЖ_РД	Конструкции железобетонные. Часть 2. Конструкции железобетонные ниже 0,000. Секция 13.5-13.9. Паркинг		
26091-13_13_КЖ_РД	Конструкции железобетонные. Часть 3. Конструкции железобетонные выше 0,000. Секция 13.1		
26091-13_13_КЖ_РД	Конструкции железобетонные. Часть 3. Конструкции железобетонные выше 0,000. Секция 13.2		
26091-13_13_КЖ_РД	Конструкции железобетонные. Часть 3. Конструкции железобетонные выше 0,000. Секция 13.3		
26091-13_13_КЖ_РД	Конструкции железобетонные. Часть 3. Конструкции железобетонные выше 0,000. Секция 13.4		
26091-13_13_КЖ_РД	Конструкции железобетонные. Часть 3. Конструкции железобетонные выше 0,000. Секция 13.5		
26091-13_13_КЖ_РД	Конструкции железобетонные. Часть 3. Конструкции железобетонные выше 0,000. Секция 13.5, 13.6, 13.7, 13.8, 13.9		
26091-13_П_АР_РД	Архитектурно-строительные решения. Паркинг		
26091-13_АР_РД	Архитектурно-строительные решения. Паркинг		
26091-13_13_ЭОМ_РД	Система внутреннего электроосвещения и силового электрооборудования. Секция 13.1		
26091-13_13_ЭОМ_РД	Система внутреннего электроосвещения и силового электрооборудования. Секция 13.2		
26091-13_13_ЭОМ_РД	Система внутреннего электроосвещения и силового электрооборудования. Секция 13.3		
26091-13_13_ЭОМ_РД	Система внутреннего электроосвещения и силового электрооборудования. Секция 13.4		
26091-13_13_ЭОМ_РД	Система внутреннего электроосвещения и силового электрооборудования. Секция 13.5		
26091-13_13_ЭОМ_РД	Система внутреннего электроосвещения и силового электрооборудования. Секция 13.6		
26091-13_13_ЭОМ_РД	Система внутреннего электроосвещения и силового электрооборудования. Секция 13.7		
26091-13_13_ЭОМ_РД	Система внутреннего электроосвещения и силового электрооборудования. Секция 13.8		
26091-13_13_ЭОМ_РД	Система внутреннего электроосвещения и силового электрооборудования. Секция 13.9		
26091-13_П_ЭОМ_РД	Система внутреннего электроосвещения и силового электрооборудования. Паркинг		
26091-13_13_ВК_РД	Внутренние системы водоснабжения и канализации. Секция 13.1		
26091-13_13_ВК_РД	Внутренние системы водоснабжения и канализации. Секция 13.2		
26091-13_13_ВК_РД	Внутренние системы водоснабжения и канализации. Секция 13.3		
26091-13_13_ВК_РД	Внутренние системы водоснабжения и канализации. Секция 13.4		
26091-13_13_ВК_РД	Внутренние системы водоснабжения и канализации. Секция 13.5		
26091-13_13_ВК_РД	Внутренние системы водоснабжения и канализации. Секция 13.6		
26091-13_13_ВК_РД	Внутренние системы водоснабжения и канализации. Секция 13.7		
26091-13_13_ВК_РД	Внутренние системы водоснабжения и канализации. Секция 13.8		
26091-13_13_ВК_РД	Внутренние системы водоснабжения и канализации. Секция 13.9		
26091-13_П_ВК_РД	Внутренние системы водоснабжения и канализации. Паркинг		
26091-13_13_ОВ_РД	Отопление, вентиляция и кондиционирование. Секция 13.1		
26091-13_13_ОВ_РД	Отопление, вентиляция и кондиционирование. Секция 13.2		
26091-13_13_ОВ_РД	Отопление, вентиляция и кондиционирование. Секция 13.3		
26091-13_13_ОВ_РД	Отопление, вентиляция и кондиционирование. Секция 13.4		
26091-13_13_ОВ_РД	Отопление, вентиляция и кондиционирование. Секция 13.5		
26091-13_13_ОВ_РД	Отопление, вентиляция и кондиционирование. Секция 13.6		
26091-13_13_ОВ_РД	Отопление, вентиляция и кондиционирование. Секция 13.7		
26091-13_13_ОВ_РД	Отопление, вентиляция и кондиционирование. Секция 13.8		
26091-13_13_ОВ_РД	Отопление, вентиляция и кондиционирование. Секция 13.9		
26091-13_П_ОВ_РД	Отопление, вентиляция и кондиционирование. Паркинг		
26091-13_13_СС_РД	Сети связи. Секция 13.1		
26091-13_13_СС_РД	Сети связи. Секция 13.2		
26091-13_13_СС_РД	Сети связи. Секция 13.3		
26091-13_13_СС_РД	Сети связи. Секция 13.4		

Ведомость основных комплектов рабочих чертежей			
Обозначение	Наименование	Примечание	
26091-13_13_СС_РД	Сети связи. Секция 13.5		
26091-13_13_СС_РД	Сети связи. Секция 13.6		
26091-13_13_СС_РД	Сети связи. Секция 13.7		
26091-13_13_СС_РД	Сети связи. Секция 13.8		
26091-13_13_СС_РД	Сети связи. Секция 13.9		
26091-13_13_ПС_РД	Пожарная сигнализация. Секция 13.1		
26091-13_13_ПС_РД	Пожарная сигнализация. Секция 13.2		
26091-13_13_ПС_РД	Пожарная сигнализация. Секция 13.3		
26091-13_13_ПС_РД	Пожарная сигнализация. Секция 13.4		
26091-13_13_ПС_РД	Пожарная сигнализация. Секция 13.5		
26091-13_13_ПС_РД	Пожарная сигнализация. Секция 13.6		
26091-13_13_ПС_РД	Пожарная сигнализация. Секция 13.7		
26091-13_13_ПС_РД	Пожарная сигнализация. Секция 13.8		
26091-13_13_ПС_РД	Пожарная сигнализация. Секция 13.9		
26091-13_П_ПС_РД	Пожарная сигнализация. Паркинг		
26091-13_АПТ_РД	Автоматическое пожаротушение		
26091-13_АСКУЭ_РД	Автоматизированная система коммерческого учета ресурсов		
26091-13_ИТП.АТМ_РД	Автоматизация теплового пункта		
26091-13_УЭТЭ_РД	Узел учета тепловой энергии		
26091-13_ЭН_РД	Наружное освещение		
26091-13_ОВ.ТМ_РД	Индивидуальный тепловой пункт		
26091-13_КЖ.ЭОМ_РД	Заказные детали		

Технико-экономические показатели секции 13.4			
№ п/п	Наименование показателя, ед. изм.	ГП 13.4	
1	Площадь застройки, в том числе:		
	-площадь застройки на отк. 0,000, м2	726,47	
	-площадь застройки подземной части, м2	316,26	
2	Этажность, этп	24	
2а	Количество этажей (в том числе подземный), этп	25	
3	Высота здания (пожарно-техническая), м2	72,21	
4	Строительный объем здания, в том числе:	5279,45	
	-ниже 0,000, м2	1115,24	
	-выше 0,000, м2	5168,21	
5	Площадь здания, в том числе:	14931,46	
	-площадь балконов и террас (не отапливаемые), м2	51,04	
6	Количество встроенных-присоединенных нежилых помещений, м2	3	
7	Общая площадь помещений встроенно-присоединенных нежилых помещений, м2	450,14	
8	Количество индивидуальных колясочных, шт.	26	
9	Общая площадь индивидуальных колясочных, м2	89,43	
10	Жилая площадь квартир, м2	4097,31	
11	Площадь квартир (без учета лоджий, балконов и террас), м2	10495,77	
12	Общая площадь квартир с учетом лоджий, балконов и террас, принятых с понижающим коэффициентом 0,5 и 0,3, м2	10512,42	
13	Общая площадь квартир с учетом лоджий, балконов и террас, принятых с понижающим коэффициентом 1, м2	10548,88	
14	Кол-во квартир, в том числе:	184	
	1-комнатные, шт.	101	
	2-комнатные, шт.	63	
	3-комнатные, шт.	20	
	4-комнатные, шт.	-	

- Площадь застройки здания** - площадь горизонтального сечения по внешнему контуру здания (по внешнему обводу фасадных поверхностей наружных стен), на уровне планировочной отметки земли, включая выступающие части. В площадь застройки включается выходящая за контур надземной части площади подземной части здания, которая определяется как площадь горизонтального сечения по внешнему контуру подземных ограждающих конструкций.
- Этажность** - надземные этажи.
- Количество этажей** - учитываются все этажи, в том числе подвальный.
- Высота здания** (пожарно-техническая) - максимальная разница отметок подъезда пожарных автомобилей у нижней границы открывающегося проема (окна) в наружной стене.
- Строительный объем здания** - сумма строительного объема выше 0,000 (надземная часть) и ниже 0,000 (подземная часть). Определяется в пределах ограничивающих наружных поверхностей с включением ограждающих конструкций и надстроек, начная с отметки чистого пола надземной и подземной частей многоквартирного жилого здания, без учета выступающих архитектурных деталей и конструктивных элементов, козырьков, балконов, террас, объема проездов. Строительный объем подземной части многоквартирного жилого здания определяется до отметки чистого пола подземного этажа. Рассчитывается уменьшением площади вертикального поперечного сечения по внешнему обводу стен на уровне пола (от отк. 0,000 вверх или вниз), поверхности кровли (верх кровельного покрытия) на площадь, рассчитанную по внешнему обводу стен.
- Площадь здания** - сумма площадей этажей. Площадь измеряется между внутренними поверхностями наружных стен на высоте от нуля до 1,м от уровня пола. В площадь включаются площади балконов и террас. Не включены в площадь здания: площади шахт лифтов, вентиляционных шахт (кроме вентканалов), каналы и шахты инженерных сетей, а также площади тамбуров.
- Жилая площадь квартир** - сумма жилых помещений квартир (комнат).
- Площадь квартир** - сумма всех отапливаемых помещений квартир (кроме балконов, террас).
- Общая площадь квартир** - сумма отапливаемых помещений квартир, а так же неотапливаемых помещений, принятых с понижающим коэффициентом. Для балконов и террас понижающий коэффициент - 0,3.
- Общая площадь квартир** - сумма отапливаемых помещений квартир, а так же неотапливаемых помещений, принятых с понижающим коэффициентом 1.

Секция 13.4. Квартирография												
Тип квартиры	Количество комнат квартир	Этажи расположенные	Жилая площадь квартир, м²	Площадь квартир, м²	Площадь квартир с пониж. коэфф., м²	Площадь квартир с коэфф. 1, м²	Количество этажей	Жилая площадь квартир, м²	Площадь квартир, м²	Площадь квартир с пониж. коэфф., м²	Площадь квартир с коэфф. 1, м²	Общее кол-во квартир, шт.
134.1С.1	Студия	2 этаж	17.16	30.98	30.98	30.98	1	17.16	30.98	30.98	30.98	1
134.1С.2	Студия	3-18 этаж	17.08	29.48	29.48	29.48	16	273.28	471.68	471.68	471.68	16
134.1С.3	Студия	19-21 этаж	15.55	26.89	26.89	26.89	3	46.65	80.67	80.67	80.67	3
134.1С.4	Студия	22-24 этаж	15.60	27.06	27.06	27.06	3	46.8	81.18	81.18	81.18	3
134.1.1	1-комнатная	2 этаж	12.47	47.48	47.48	47.48	1	12.47	47.48	47.48	47.48	1
134.1.2	1-комнатная	2 этаж	13.98	48.79	48.79	48.79	1	13.98	48.79	48.79	48.79	1
134.1.3	1-комнатная	2 этаж	13.47	47.87	47.87	47.87	1	13.47	47.87	47.87	47.87	1
134.1.4	1-комнатная	3-18 этаж	11.27	46.9	46.19	46.19	16	199.52	739.04	739.04	739.04	16
134.1.5	1-комнатная	3-18 этаж	12.31	47.59	47.59	47.59	16	223.68	761.24	761.24	761.24	16
134.1.6	1-комнатная	3-18 этаж	12.31	46.59	46.59	46.59	16	215.52	745.44	745.44	745.44	16
134.1.7	1-комнатная	19-21 этаж	11.27	43.17	43.17	43.17	3	33.81	129.51	129.51	129.51	3
134.1.8	1-комнатная	19-24 этаж	16.99	44.08	44.08	44.08	6	73.86	264.48	264.48	264.48	6
134.1.9	1-комнатная	19-24 этаж	15.31	43.83	43.83	43.83	6	73.86	262.98	262.98	262.98	6
134.1.10	1-комнатная	22-24 этаж	16.73	43.15	43.15	43.15	3	33.81	129.45	129.45	129.45	3
134.1.11	1-комнатная	22 этаж	16.99	43.10	47.04	56.24	1	16.99	43.1	47.04	56.24	1
134.1.12	1-комнатная	22 этаж	15.31	55.92	59.59	68.16	1	15.31	55.92	59.59	68.16	1
134.1.13	1-комнатная	22 этаж	16.73	55.13	59.09	68.34	1	16.73	55.13	59.09	68.34	1
134.1.14	1-комнатная	23-24 этаж	16.99	43.10	43.10	43.10	2	33.98	86.2	86.2	86.2	2
134.1.15	1-комнатная	23-24 этаж	15.31	55.98	55.98	55.98	2	30.62	111.96	111.96	111.96	2
134.1.16	1-комнатная	23-24 этаж	16.73	55.13	55.13	55.13	2	33.46	110.26	110.26	110.26	2
134.2.1	2-комнатная	2 этаж	24.29	64.04	64.04	64.04	1	24.29	64.04	64.04	64.04	1
134.2.2	2-комнатная	2 этаж	33.64	76.38	76.38	76.38	1	33.64	76.38	76.38	76.38	1
134.2.3	2-комнатная	2 этаж	35.32	75.49	75.49	75.49	1	35.32	75.49	75.49	75.49	1
134.2.4	2-комнатная	3-18 этаж	24.29	62.48	62.48	62.48	16	388.64	999.68	999.68	999.68	16
134.2.5	2-комнатная	3-18 этаж	33.64	74.71	74.71	74.71	16	538.24	1195.36	1195.36	1195.36	16
134.2.6	2-комнатная	3-18 этаж	35.18	73.58	73.58	73.58	16	562.88	1177.28	1177.28	1177.28	16
134.2.7	2-комнатная	19-21 этаж	20.96	56.05	56.05	56.05	3	62.88	168.15	168.15	168.15	3
134.2.8	2-комнатная	19-21 этаж	28.89	68.27	68.27	68.27	3	86.67	204.81	204.81	204.81	3
134.2.9	2-комнатная	19-21 этаж	31.81	70.21	70.21	70.21	3	95.43	210.63	210.63	210.63	3
134.2.10	2-комнатная	22 этаж	27.64	69.80	74.16	84.32	1	27.64	69.8	74.16	84.32	1
134.2.11	2-комнатная	23-24 этаж	27.64	69.52	69.52	69.52	2	55.28	139.04	139.04	139.04	2
134.3.1	3-комнатная	2 этаж	38.75	93.12	93.12	93.12	1	38.75	93.12	93.12	93.12	1
134.3.2	3-комнатная	3-18 этаж	38.75	91.65	91.65	91.65	16	620	1466.4	1466.4	1466.4	16
134.3.3	3-комнатная	19-21 этаж	34.23	84.01	84.01	84.01	3	102.69	252.03	252.03	252.03	3
							ИТОГО:	4097.31	10495.77	10512.42	10548.88	184

Ведомость рабочих чертежей основного комплекта марки АР			
Лист	Наименование	Примечание	
1	Общие данные	Изм. 1, 2, 3, 4, 5, 6, 7, 8 (Зам)	
2	Секция 13.4. План подвала	Изм. 1,	

План подвала

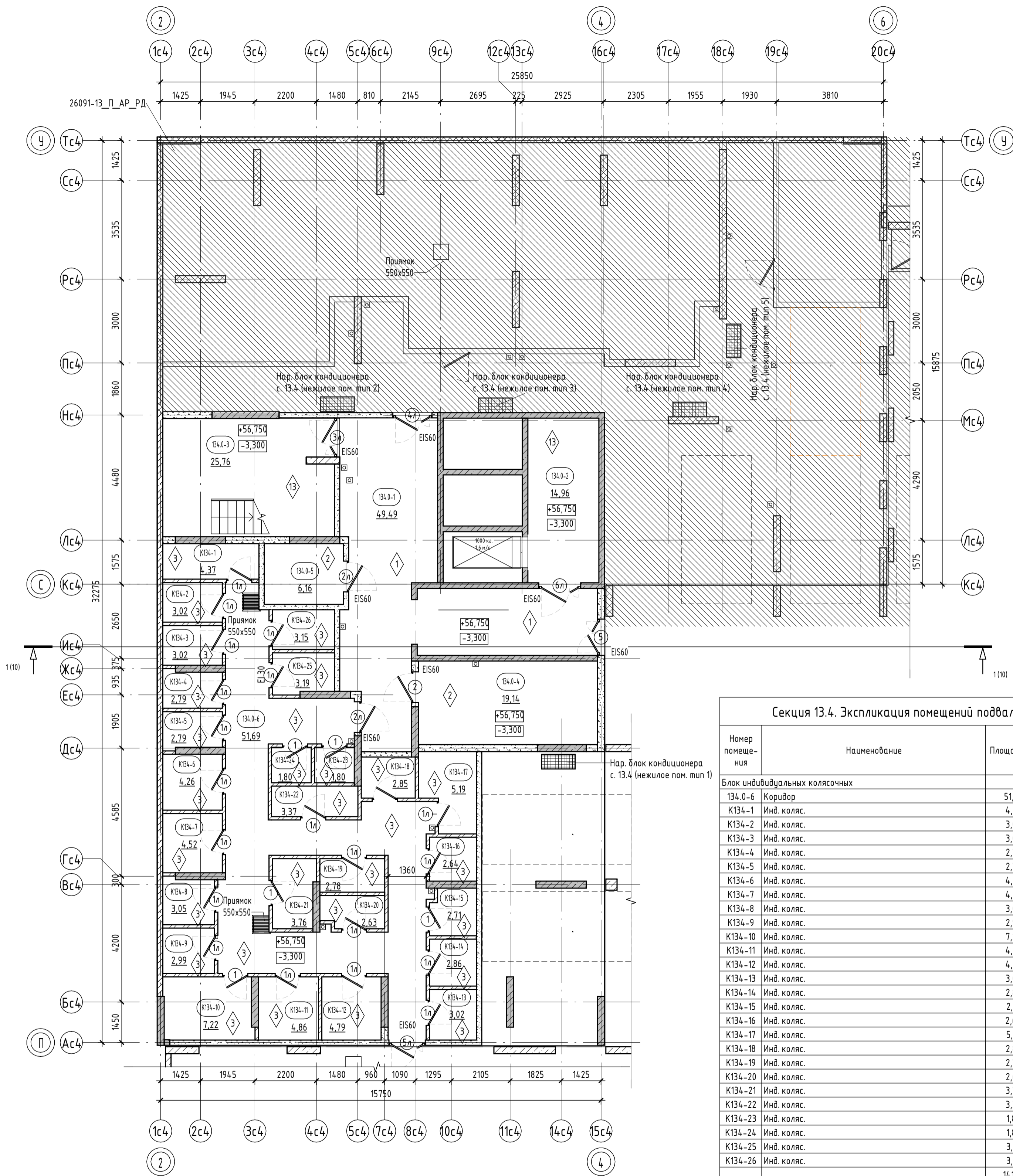

Секция 13.4. Экспликация помещений подвала

Номер помещения	Наименование	Площадь, м ²	Кат. помещения
Блок индивидуальных колясочных			
134.0-6	Коридор	51,69	
K134-1	Инд. коляс.	4,37	B4
K134-2	Инд. коляс.	3,02	B4
K134-3	Инд. коляс.	3,02	B4
K134-4	Инд. коляс.	2,79	B4
K134-5	Инд. коляс.	2,79	B4
K134-6	Инд. коляс.	4,26	B4
K134-7	Инд. коляс.	4,52	B4
K134-8	Инд. коляс.	3,05	B4
K134-9	Инд. коляс.	2,99	B4
K134-10	Инд. коляс.	7,22	B4
K134-11	Инд. коляс.	4,86	B4
K134-12	Инд. коляс.	4,79	B4
K134-13	Инд. коляс.	3,02	B4
K134-14	Инд. коляс.	2,86	B4
K134-15	Инд. коляс.	2,71	B4
K134-16	Инд. коляс.	2,64	B4
K134-17	Инд. коляс.	5,19	B4
K134-18	Инд. коляс.	2,85	B4
K134-19	Инд. коляс.	2,78	B4
K134-20	Инд. коляс.	2,63	B4
K134-21	Инд. коляс.	3,76	B4
K134-22	Инд. коляс.	3,37	B4
K134-23	Инд. коляс.	1,80	B4
K134-24	Инд. коляс.	1,80	B4
K134-25	Инд. коляс.	3,19	B4
K134-26	Инд. коляс.	3,15	B4
	Итого:	141,12	
МОП			
134.0-1	Тамбур-шлюз	49,49	
134.0-2	Лифтовый холл	14,96	
134.0-3	Лестничная клетка	25,76	
	Итого:	90,21	
Технические помещения			
134.0-4	Венткамера	19,14	B2
134.0-5	Венткамера	6,16	D
	Итого:	25,30	
	Итого:	256,63	

Условные обозначения:

- пилон - монолитный железобетон
- стены - монолитный железобетон
- стены - керамзитобетонный блок
- перегородки - кирпич силикатный полнотелый с расшивкой швов, высотой 2,6 м от фундаментной плиты, выше - металлическая сетка в металлической раме из уголков
- 0,000 - отметка чистого пола
- (10) - Марка двери
- EI 60 - предел огнестойкости дверей
- 1 - Марка пола

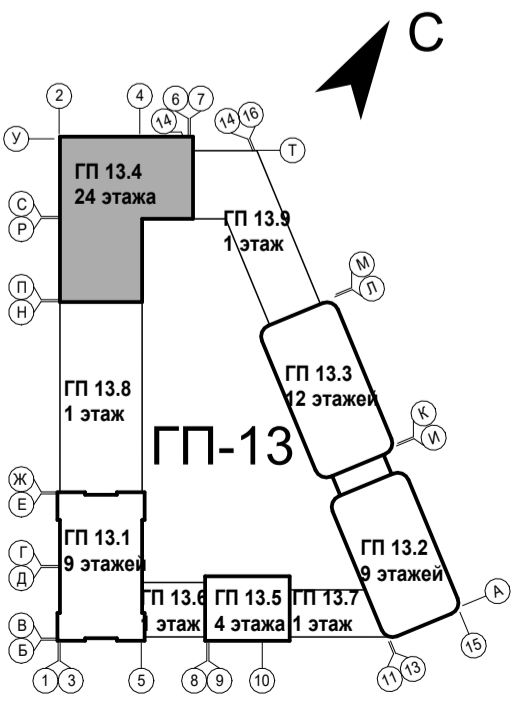

- Общие указания см. лист 1.
- Ограждения выполнять непрерывными с поручнями, рассчитанными на восприятие горизонтальных нагрузок не менее 0,3 кН/м. См. АС.
- Спецификацию элементов заполнения дверных проемов смотреть лист - 19.
- Ведомость отделки стен помещений смотреть лист - 21.
- Ведомость отделки потолков смотреть лист - 21.
- Экспликация полов смотреть на листе - 21.
- Решетки над прямыми см. раздел 26091-13 АСУ РД.

Изм.	Кол.уч.	Лист	№ док.	Подп.	Дата
8	-	Зам.	0003-25	<i>[Signature]</i>	04.26
7	-	Зам.	0003-25	<i>[Signature]</i>	02.26
3	-	Зам.	0003-25	<i>[Signature]</i>	10.25
1	-	Зам.	0003-25	<i>[Signature]</i>	06.25
Разраб.	Олещук			<i>[Signature]</i>	12.24
Н.контр.					12.24
ГИП					12.24

26091-13_С4_АР_РД

Жилой район в границах ул. Тимофеев Кармацкого-Мельникайте и берега река Тура в г. Тюмени. 3 очередь строительства. Корректировка. Многоквартирный жилой дом ГП-12 с встроенно-пристроенным подземным паркингом. Многоквартирный жилой дом ГП-13 с встроенно-пристроенным подземным паркингом

Секция 13.4	Стандия	Лист	Листов
	P	2	

Секция 13.4 План подвала



Согласовано

Взам. инв. №

Подп. и дата

Инв. № подл.

номер этажа: 131.1-1
 номер помещения: 25,02
 номер помещения по экспликации: 25,02
 площадь помещения: 25,02
 тип нежилого помещения: Н131.1-1
 порядковый номер помещения: 25,02
 номер нежилого помещения: 25,02
 площадь нежилого помещения: 25,02

План 1 этажа



Секция 13.4. Экспликация помещений 1 этажа

Номер помеще-ния	Наименование	Площадь, м2
МОП		
134.1-1	Тамбур	6,76
134.1-2	Тамбур	8,30
134.1-3	Холл	14,96
134.1-4	Вестибюль	32,63
134.1-5	Лестничная клетка	15,15
134.1-6	Лестничная клетка	14,75
134.1-7	Колясочная	35,53
134.1-8	КЧИ	3,64
		131,72
Нежилое помещ. тип 1		
Н134.1-1	Тамбур	10,80
Н134.1-2	Нежилое помещение	149,66
Н134.1-3	С/у	4,81
		165,27
Нежилое помещ. тип 2		
Н134.2-1	Нежилое помещение	71,47
Н134.2-2	С/у	5,98
		77,45
Нежилое помещ. тип 3		
Н134.3-1	Нежилое помещение	45,18
Н134.3-2	С/у	6,13
		51,31
Нежилое помещ. тип 4		
Н134.4-1	Нежилое помещение	66,53
Н134.4-2	С/у	4,28
		70,81
Нежилое помещ. тип 5		
Н134.5-1	Нежилое помещение	78,86
Н134.5-2	С/у	6,44
		85,30
ИТОГО:		581,86

- Условные обозначения:**
- пилон - монолитный железобетон
 - стены - монолитный железобетон
 - стены - керамзитобетонный блок
 - перегородки - керамзитобетонный блок
 - вентканалы - кирпич силикатный полнотелый
 - утеплитель
 - обшивка ГВЛ 2х12,5мм на металлическом каркасе
 - 0,000 - отметка чистого пола
 - 10 - Марка двери
 - EI 60 - предел огнестойкости дверей
 - 7 - Марка пола
 - B-1 - Марка витража
 - зона утепления низа перекрытия (тамбуры, в зоне устройства тепловой завесы)
 - козырек над входом
- номер этажа: 131.1-1
 номер помещения: 25,02
 номер секции: 25,02
- тип нежилого помещения: Н131.1-1
 порядковый номер помещения: 25,02
 номер нежилого помещения: 25,02
 площадь нежилого помещения: 25,02

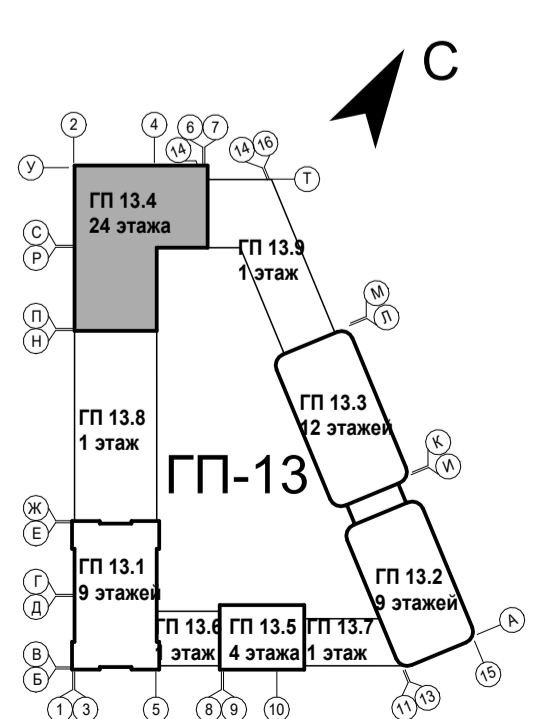

1. В нежилых помещениях на плане условно не показаны тамбуры, предусмотрено устройство тепловых завес. Установка тепловых завес выполняется собственником нежилого помещения. Низ перекрытия, в местах устройства тепловых завес выполняется с утеплением (зона шириной 1500мм вокруг тепловой завесы) с обшивкой ГВЛ по металлическому каркасу.
2. В помещениях тамбура, входных групп, предусмотреть утепление плит перекрытия. См. АС.
3. За отметку 0,000 принят уровень чистого пола 1-го этажа, что соответствует абсолютной отметке +60,05.
4. В зоне входных групп (вход в подъезд со стороны двора и улицы) предусмотреть грязезащитное покрытие, два контура: снаружи - металлическая решетка размерами 1000х1000 мм, установить в приямок (в покрытии благоустройства) и в тамбуре - грязезащитный алюминиевый/ворсовый коврик размерами 1500х1500 мм, установить приямок глубиной 20 мм.
5. Ограждения выполнять непрерывными с поручнями, рассчитанными на восприятие горизонтальных нагрузок не менее 0,3 кН/м. См. АС.
6. Спецификацию витражей смотри лист - 20-21.
7. Спецификацию элементов заполнения дверных проемов смотри лист - 20-21.
8. Ведомость отделки стен помещений смотреть на листе - 22.
9. Ведомость отделки потолков смотреть на листе - 22.
10. Экспликация полов смотреть на листе - 22.

9	-	Зам.	0003-25	06.26
8	-	Зам.	0003-25	04.26
7	-	Зам.	0003-25	02.26
5	-	Зам.	0003-25	01.26
3	-	Зам.	0003-25	10.25
1	-	Зам.	0003-25	06.25
Разраб.	Олещук			12.24
Н.контр.				12.24
ГИП				12.24

26091-13_С4_АР_РД

Жилой район в границах ул. Тимофеев Кармацкого-Мельникайте и берега река Тура в г. Тюмени. 3 очередь строительства. Корректировка. Многоквартирный жилой дом ГП-12 с встроенно-пристроенным подземным паркингом. Многоквартирный жилой дом ГП-13 с встроенно-пристроенным подземным паркингом.

Секция 13.4	Стадия	Лист	Листов
	Р	3	

Секция 13.4. План 1 этажа

Формат А2К

АВТОР

План 2 этажа



Секция 13.4. Экспликация помещений 2 этажа

Номер помеще-ния	Наименование	Площадь, м²
Квартира 134.1.1		
134.1.1-1	Прихожая	8,31
134.1.1-2	Кухня-столовая	17,21
134.1.1-3	Комната	12,47
134.1.1-4	С/у	6,40
134.1.1-5	Зимний сад	3,09
	Итого	47,48
Квартира 134.1.2		
134.1.2-1	Прихожая	4,84
134.1.2-2	Кухня-столовая	24,82
134.1.2-3	Комната	13,98
134.1.2-4	С/у	5,15
	Итого	48,79
Квартира 134.1.3		
134.1.3-1	Прихожая	7,28
134.1.3-2	Кухня-столовая	22,49
134.1.3-3	Комната	13,47
134.1.3-4	С/у	4,63
	Итого	47,87
Квартира 134.1C.1		
134.1C.1-1	Прихожая	3,00
134.1C.1-2	Кухня-гостиная	17,16
134.1C.1-3	Кухня-ниша	5,59
134.1C.1-4	С/у	5,23
	Итого	30,98
Квартира 134.2.1		
134.2.1-1	Прихожая	6,15
134.2.1-2	Коридор	5,49
134.2.1-3	Кухня-столовая	16,28
134.2.1-4	Комната	13,22
134.2.1-5	Комната	11,07
134.2.1-6	С/у	4,81
134.2.1-7	С/у	3,42
134.2.1-8	Зимний сад	3,60
	Итого	64,04
Квартира 134.2.2		
134.2.2-1	Прихожая	3,83
134.2.2-2	Коридор	5,99
134.2.2-3	Комната	16,69
134.2.2-4	Комната	16,95
134.2.2-5	Кухня-столовая	25,55
134.2.2-6	С/у	4,95
134.2.2-7	С/у	2,42
	Итого	76,38
Квартира 134.2.3		
134.2.3-1	Прихожая	6,42
134.2.3-2	Кухня-столовая	25,07
134.2.3-3	Комната	18,30
134.2.3-4	Комната	17,02
134.2.3-5	С/у	3,11
134.2.3-6	С/у	5,57
	Итого	75,49
Квартира 134.3.1		
134.3.1-1	Прихожая	3,95
134.3.1-2	Коридор	7,03
134.3.1-3	Кухня-столовая	25,50
134.3.1-4	Комната	15,35
134.3.1-5	Комната	13,68
134.3.1-6	Комната	11,07
134.3.1-7	Гардероб	5,53
134.3.1-8	С/у	6,48
134.3.1-9	С/у	2,14
134.3.1-10	Зимний сад	3,74
	Итого	93,12
МОП		
134.2.1	Коридор	49,16
134.2.2	Лифтовой холл	14,96
134.2.3	Лестничная клетка	15,50
	Итого	79,62
Итого:		563,77

Числовые обозначения:

- 180, 250 - плиты - монолитный железобетон
- 200 - стены - монолитный железобетон
- 200 - стены - керамзитобетонный блок
- 200 - перегородки - керамзитобетонный блок
- 200 - вентканалы - кирпичный полнотелый
- 50 - утеплитель
- 50 - обшивка ГВЛ по металлическому каркасу
- 0,000 - отметка чистого пола
- АС - наружный блок кондиционирования
- пожаробезопасная зона МГН
- 10 - Марка двери
- E1 60 - предел огнестойкости дверей
- 1 - Марка пола
- B-1 - Марка витража
- OK-1 - Марка окна

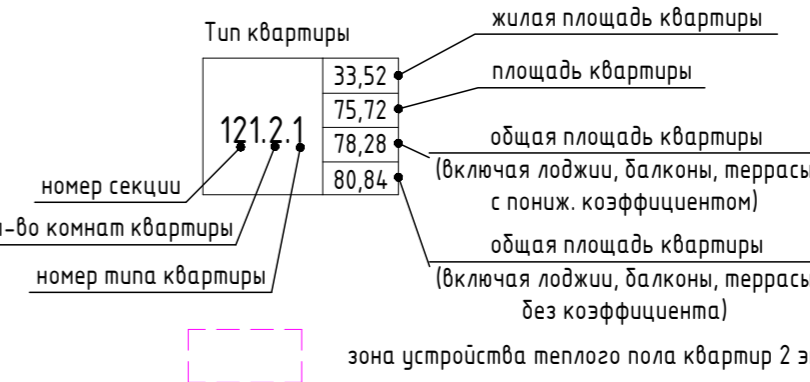
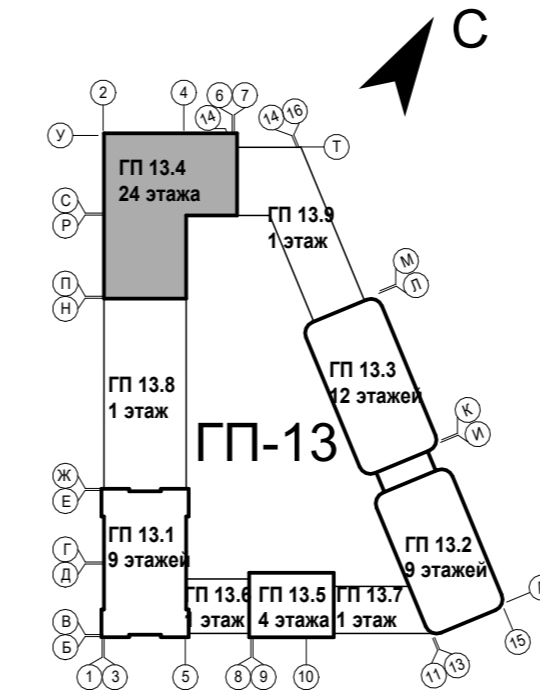

номер этажа	номер помещения	тип нежилого помещения	порябковый номер помещения
25.02	131.1-1	131.1-1	25.02

- Общие указания см. на листе 1.
- Ограждения выполнять непрерывными с поручнями, рассчитанными на восприятие горизонтальных нагрузок не менее 0,3 кН/м. См. АС.
- Спецификация витражей см. лист - 20-21.
- Спецификация элементов заполнения дверных проемов см. лист - 20-21.
- Спецификация элементов заполнения оконных проемов см. лист - 20-21.
- Спецификация элементов заполнения балконных проемов см. лист - 20-21.
- Ведомость отделки стен помещений см. лист - 22.
- Ведомость отделки потолков см. лист - 22.
- Экспликация полов см. лист - 22.
- В нишах для эл. шкафа и пожарного шкафа выполнить зашивку из ГВЛ по металлическому каркасу с проемом под шкаф для эл. шкафа размерами 1000(ш)х950(ш)х160(м)х160(м), низ на высоте 1,2м от уровня пола, для пожарных шкафов размерами 650(ш)х540(ш)х230(м)х160(м), низ на высоте 1,0м от уровня.

9	-	Зам.	0003-25	06.26	26091-13_С4_АР_РД
8	-	Зам.	0003-25	04.26	
4	-	Зам.	0003-25	11.25	
1	-	Зам.	0003-25	06.25	
Изм.	Колуч.	Лист	№ док.	Подп.	Дата
Разраб.	Олещук				12.24
Н.контр.					12.24
ГИП					12.24

Связано	
Взам. инв. №	
Листы в бумаге	
Инв. № подл.	

План 3-18 этажа

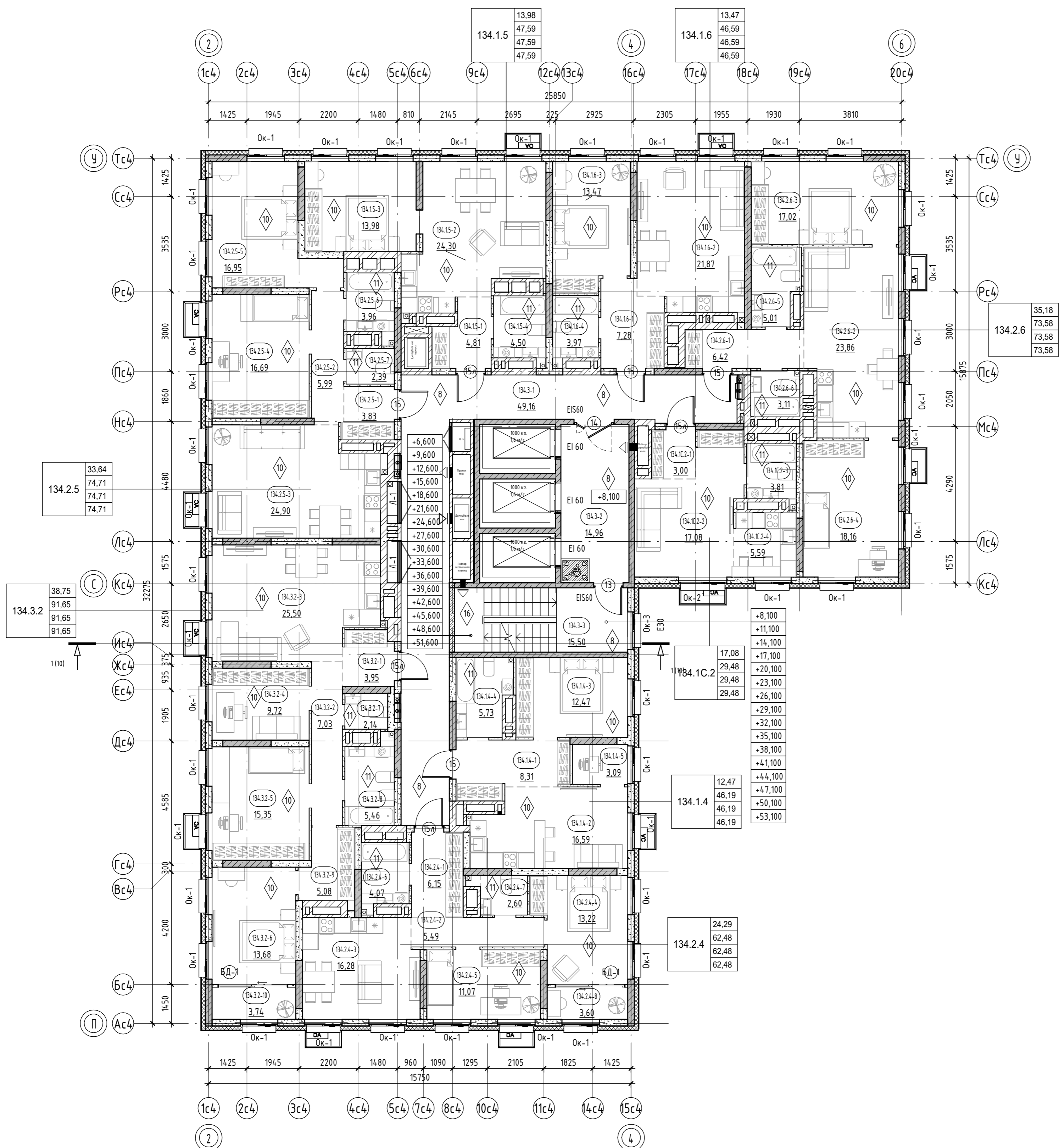

Секция 13.4. Экспликация помещений 3-18 этажа

Номер помещения	Наименование	Площадь, м²
Квартира 134.1.4		
134.1.4-1	Прихожая	8,31
134.1.4-2	Кухня-столовая	16,59
134.1.4-3	Комната	12,47
134.1.4-4	С/у	5,73
134.1.4-5	Зимний сад	3,09
	Итого	46,19
Квартира 134.1.5		
134.1.5-1	Прихожая	4,81
134.1.5-2	Кухня-столовая	24,30
134.1.5-3	Комната	13,98
134.1.5-4	С/у	4,50
	Итого	47,59
Квартира 134.1.6		
134.1.6-1	Прихожая	7,28
134.1.6-2	Кухня-столовая	21,87
134.1.6-3	Комната	13,47
134.1.6-4	С/у	3,97
	Итого	46,59
Квартира 134.1С.2		
134.1С.2-1	Прихожая	3,00
134.1С.2-2	Кухня-гостиная	17,08
134.1С.2-3	С/у	3,81
134.1С.2-4	Кухня-ниша	5,59
	Итого	29,48
Квартира 134.2.4		
134.2.4-1	Прихожая	6,15
134.2.4-2	Коридор	5,49
134.2.4-3	Кухня-столовая	16,28
134.2.4-4	Комната	13,22
134.2.4-5	Комната	11,07
134.2.4-6	С/у	4,07
134.2.4-7	С/у	2,60
134.2.4-8	Зимний сад	3,60
	Итого	62,48
Квартира 134.2.5		
134.2.5-1	Прихожая	3,83
134.2.5-2	Коридор	5,99
134.2.5-3	Кухня-столовая	24,90
134.2.5-4	Комната	16,69
134.2.5-5	Комната	16,95
134.2.5-6	С/у	3,96
134.2.5-7	С/у	2,39
	Итого	74,71
Квартира 134.2.6		
134.2.6-1	Прихожая	6,42
134.2.6-2	Кухня-столовая	23,86
134.2.6-3	Комната	17,02
134.2.6-4	Комната	18,16
134.2.6-5	С/у	5,01
134.2.6-6	С/у	3,11
	Итого	73,58
Квартира 134.3.2		
134.3.2-1	Прихожая	3,95
134.3.2-2	Коридор	7,03
134.3.2-3	Кухня-столовая	25,50
134.3.2-4	Комната	9,72
134.3.2-5	Комната	15,35
134.3.2-6	Комната	13,68
134.3.2-7	С/у	2,14
134.3.2-8	С/у	5,46
134.3.2-9	Гардероб	5,08
134.3.2-10	Зимний сад	3,74
	Итого	91,65
МОП		
134.3-1	Коридор	49,16
134.3-2	Лифтовой холл	14,96
134.3-3	Лестничная клетка	15,50
	Итого	79,62
Итого:		551,89

Фрагмент плана 5-18 этажа

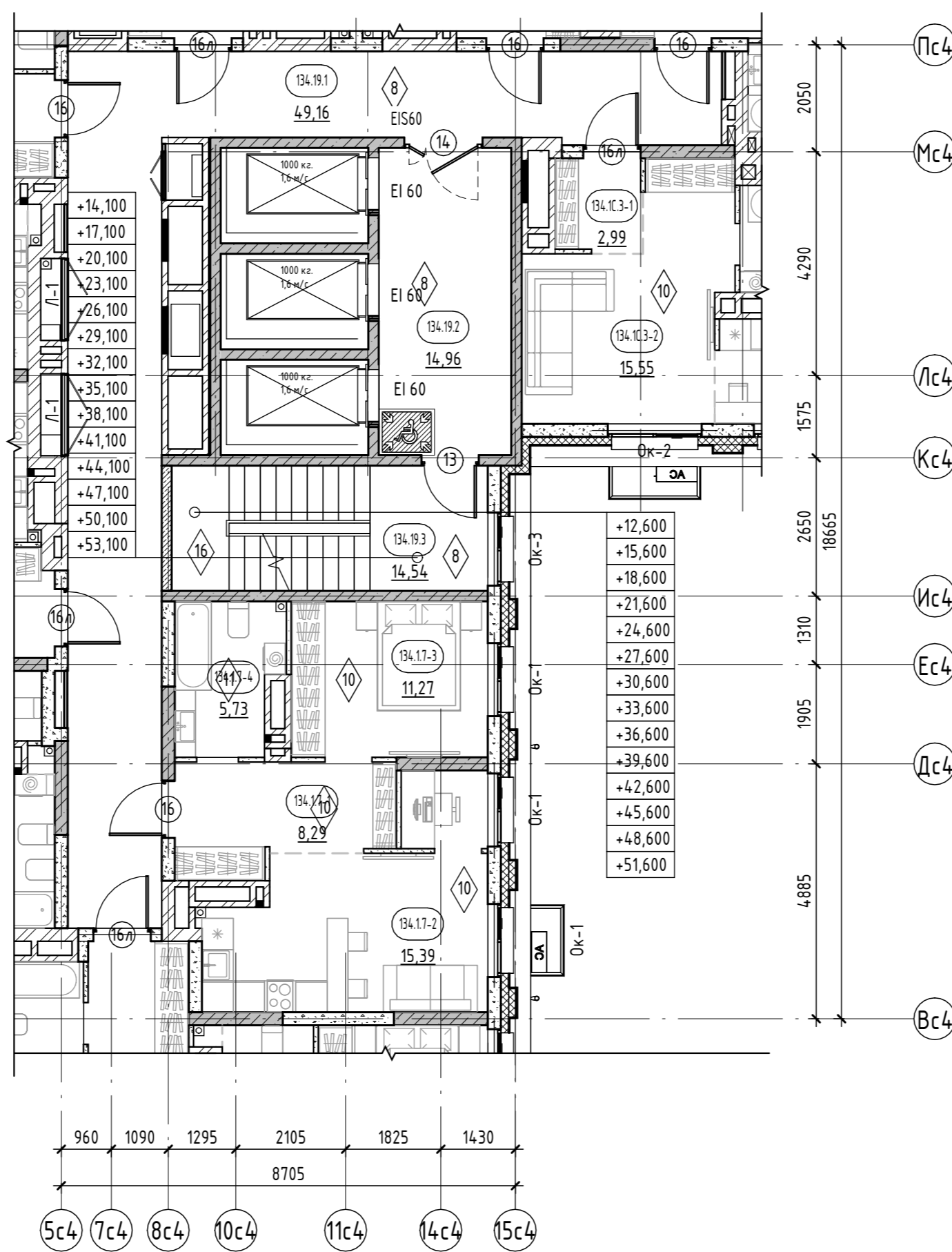

Условные обозначения:

- плиты - монолитный железобетон
- стены - монолитный железобетон
- стены - керамзитобетонный блок
- перегородки - керамзитобетонный блок
- вентканалы - кирпич силикатный полнотелый
- утеплитель
- обшивка ГВЛ по металлическому кракусу
- отливка чистого пола
- наружный блок кондиционирования
- пожаробезопасная зона МГН
- 10 Марка двери
- E1 60 предел огнестойкости дверей
- 1 Марка пола
- В-1 Марка витража
- ОК-1 Марка окна

- Тип квартиры
- жилая площадь квартиры
- площадь квартиры
- общая площадь квартиры (включая лоджию, балконы, террасы с пониж. коэффициентом)
- общая площадь квартиры (включая лоджию, балконы, террасы без коэффициента)

номер этажа	номер помещения	тип нежилого помещения	порядковый номер помещения
номер секции	131.1-1	номер помещения по экспликации	номер секции
	25.02	площадь помещения	25.02

1. Общие указания см. на листе 1.
2. EI30* - противопожарные двери с пределом огнестойкости EI30 предусматриваются для квартир, расположенных выше 15 м.
3. Ограждения выполнять непрерывными с поручнями, рассчитанными на восприятие горизонтальных нагрузок не менее 0,3 кН/м. См. АС.
4. Спецификация витражей см. лист - 20-21.
5. Спецификация элементов заполнения дверных проемов см. лист - 20-21.
6. Спецификация элементов заполнения оконных проемов см. лист - 20-21.
7. Спецификация элементов заполнения балконных проемов см. лист - 20-21.
8. Ведомость отливки стен помещений смотреть на листе - 22.
9. Ведомость отливки потолков смотреть на листе - 22.
10. Экспликация полов смотреть на листе - 22.
11. В нишах для эл. шкафа пожарного шкафа выполнять зашивку из ГВЛ по металлическому кракусу с проемом под шкаф. для эл. шкафа размерами 1000(нх)950(шх)160(мгх)лб, низ на высоте 1,2м от уровня пола, для пожарных шкафов размерами 650(нх)540(шх)230(мгх)лб, низ на высоте 1,0м от уровня.

№	Зам.	Дата	Статус	Лист	Листов
9	-	Зам.	0003-25	06.26	
8	-	Зам.	0003-25	04.26	
4	-	Зам.	0003-25	11.25	
1	-	Зам.	0003-25	06.25	
Изм.	Кол-во	Лист	№ док.	Подп.	Дата
Разраб.		Олещук			12.24
Н.контр.					12.24
ГИП					12.24

26091-13_С4_АР_РД

Жилой район в границах ул. Тимофеев Карачагозо-Мельничкийте и берега реки Тира 8 г. Темеки 3 очередь строительства Корректировка. Многоквартирный жилой дом ГП-12 с встроенно-пристроенным подземным паркингом. Многоквартирный жилой дом ГП-13 с встроенно-пристроенным подземным паркингом

Секция 13.4

Статус Лист Листов

р 5

Секция 13.4. План 3-18 этажа. Фрагмент плана 5-18 этажа

АВТОР

Формат А3

Согласовано

Взнос шиф. №

Подп. и дата

Мас. № подл.

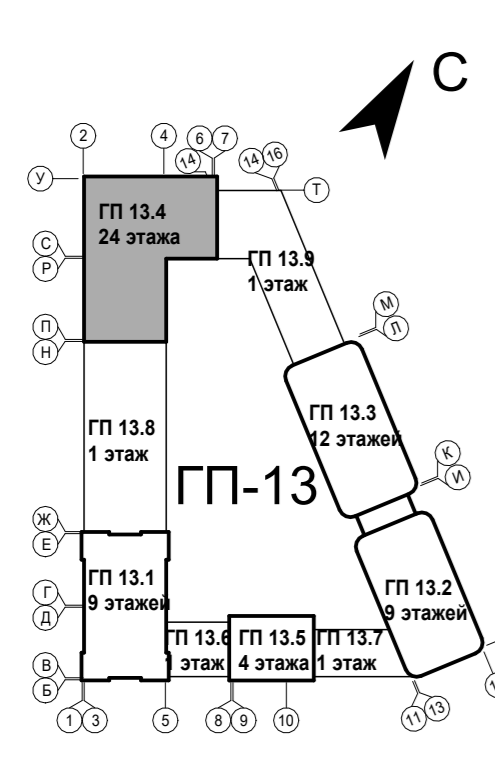

План 19-21 этажа

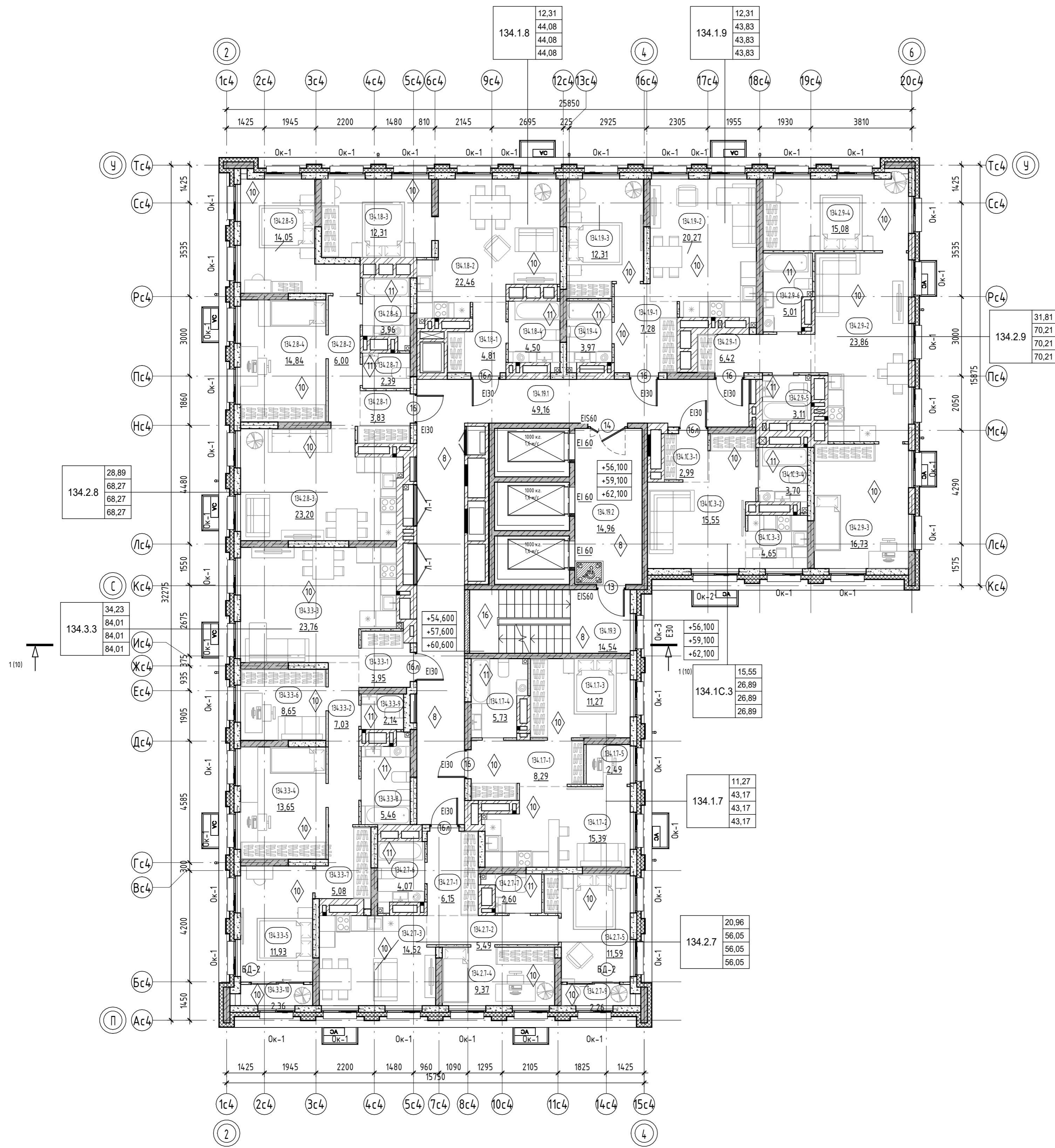

Секция 13.4. Экспликация помещений 19-21 этажа		
Номер помещения	Наименование	Площадь, м²
Квартира 134.1.7		
134.1.7-1	Прихожая	8,29
134.1.7-2	Кухня-столовая	15,39
134.1.7-3	Комната	11,27
134.1.7-4	С/у	5,73
134.1.7-5	Зимний сад	2,49
	Итого	43,17
Квартира 134.1.8		
134.1.8-1	Прихожая	4,81
134.1.8-2	Кухня-столовая	22,46
134.1.8-3	Комната	12,31
134.1.8-4	С/у	4,50
	Итого	44,08
Квартира 134.1.9		
134.1.9-1	Прихожая	7,28
134.1.9-2	Кухня-столовая	20,27
134.1.9-3	Комната	12,31
134.1.9-4	С/у	3,97
	Итого	43,83
Квартира 134.1С.3		
134.1С.3-1	Прихожая	2,99
134.1С.3-2	Кухня-гостиная	15,55
134.1С.3-3	Кухня-ниша	4,65
134.1С.3-4	С/у	3,70
	Итого	26,89
Квартира 134.2.7		
134.2.7-1	Прихожая	6,15
134.2.7-2	Коридор	5,49
134.2.7-3	Кухня-столовая	14,52
134.2.7-4	Комната	9,37
134.2.7-5	Комната	11,59
134.2.7-6	С/у	4,07
134.2.7-7	С/у	2,60
134.2.7-8	Зимний сад	2,26
	Итого	56,05
Квартира 134.2.8		
134.2.8-1	Прихожая	3,83
134.2.8-2	Коридор	6,00
134.2.8-3	Кухня-столовая	23,20
134.2.8-4	Комната	14,84
134.2.8-5	Комната	14,05
134.2.8-6	С/у	3,96
134.2.8-7	С/у	2,39
	Итого	68,27
Квартира 134.2.9		
134.2.9-1	Прихожая	6,42
134.2.9-2	Кухня-столовая	23,86
134.2.9-3	Комната	16,73
134.2.9-4	Комната	15,08
134.2.9-5	С/у	3,11
134.2.9-6	С/у	5,01
	Итого	70,21
Квартира 134.3.3		
134.3.3-1	Прихожая	3,95
134.3.3-2	Коридор	7,03
134.3.3-3	Кухня-столовая	23,76
134.3.3-4	Комната	13,65
134.3.3-5	Комната	11,93
134.3.3-6	Комната	8,65
134.3.3-7	Гардероб	5,08
134.3.3-8	С/у	5,46
134.3.3-9	С/у	2,14
134.3.3-10	Зимний сад	2,36
	Итого	84,01
МОП		
134.19.1	Коридор	49,16
134.19.2	Лифтовой холл	14,96
134.19.3	Лестничная клетка	14,54
	Итого	78,66
Итого:		515,17

Условные обозначения:

- пилоны - монолитный железобетон
- стены - монолитный железобетон
- стены - керамзитобетонный блок
- перегородки - керамзитобетонный блок
- вентканалы - кирпич силикатный полнотелый
- утеплитель
- отбивка ГВЛ по металлическому каркасу
- отметка чистого пола
- АС - наружный блок кондиционирования
- пожаробезопасная зона МГН
- 10 - Марка двери
- EI 60 - предел огнестойкости дверей
- diamond - Марка пола
- B-1 - Марка витража
- OK-1 - Марка окна

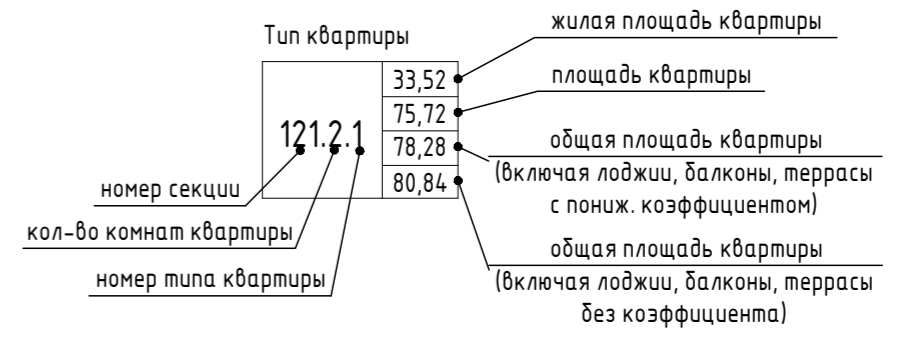
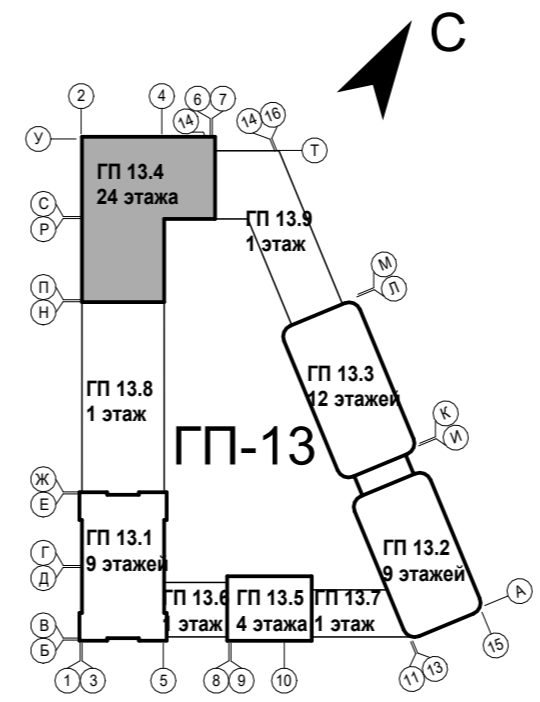

номер этажа	номер помещения	тип нежилого помещения	порядковый номер помещения
номер секции	номер помещения по экспликации	номер секции	номер нежилого помещения
25,02	131.1-1	25,02	131.1-1

1. Общие указания см. на листе 1.
2. EI30* - противопожарные двери с пределом огнестойкости EI30 предусматриваются для квартир, расположенных выше 15 м. См. АС.
3. Ограждения выполнять непрерывными с поручнями, рассчитанными на восприятие горизонтальных нагрузок не менее 0,3 кН/м.
4. Спецификация витражей см. лист - 20-21.
5. Спецификация элементов заполнения дверных проемов см. лист - 20-21.
6. Спецификация элементов заполнения оконных проемов см. лист - 20-21.
7. Спецификация элементов заполнения балконных проемов см. лист - 20-21.
8. Водосток отливки стен помещений см. лист - 22.
9. Водосток отливки потолков см. лист - 22.
10. Экспликация полов см. лист - 22.
11. В нишах для эл. шкафа и пожарного шкафа выполнять зашивку из ГВЛ на металлическом каркасе с проемом под шкаф для эл. шкафа размерами 1000(нх)950(шх)160(мгх)лб, низ на высоте 1,2м от уровня пола, для пожарных шкафов размерами 650(нх)540(шх)230(мгх)лб, низ на высоте 1,0м от уровня.

9	-	Зам.	0003-25	06.26	26091-13_С4_АР_РД
8	-	Зам.	0003-25	04.26	
7	-	Зам.	0003-25	02.26	
4	-	Зам.	0003-25	11.25	
1	-	Зам.	0003-25	06.25	Жилой район в границах ул. Тимофеев Карачагозо-Мельникайте и берега реки Тигра в г. Тельмеши 3 очередь строительства Корректировка. Многоквартирный жилой дом ГП-13 с встроенно-пристроенным подземным паркингом. Многоквартирный жилой дом ГП-13 с встроенно-пристроенным паркингом
Изм.	Кол-во	Лист	№ док.	Подп.	
Разраб.	Олешук				12.24
Н.контр.					12.24
ГИП					12.24

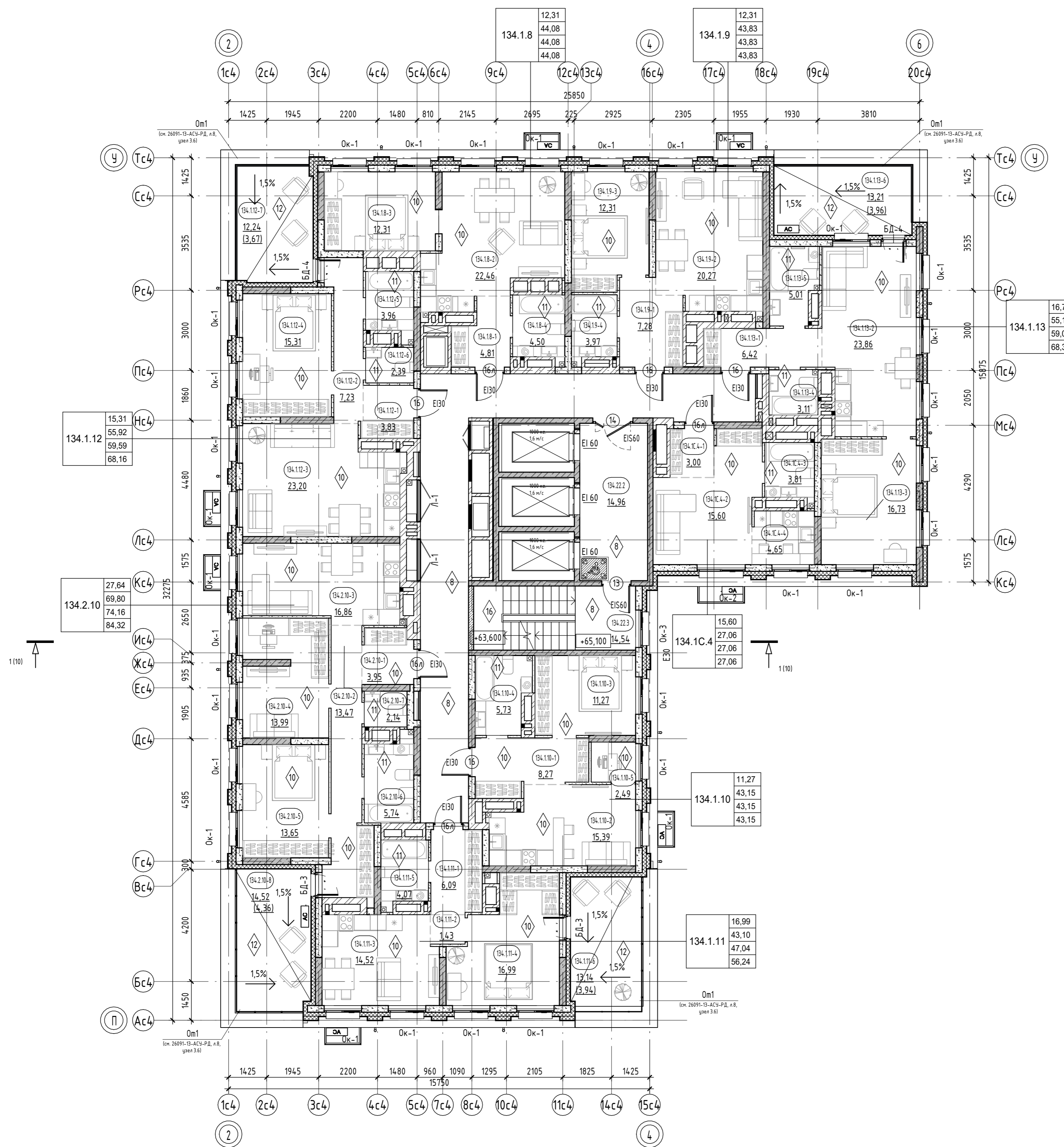

Секция 13.4. Экспликация помещений 22 этажа		
Номер помеще-ния	Наименование	Площадь с коэф., м ²
Квартира 134.1.8		
134.1.8-1	Прихожая	4,81
134.1.8-2	Кухня-столовая	22,46
134.1.8-3	Комната	12,31
134.1.8-4	С/у	4,50
	Итого	44,08
Квартира 134.1.9		
134.1.9-1	Прихожая	7,28
134.1.9-2	Кухня-столовая	20,27
134.1.9-3	Комната	12,31
134.1.9-4	С/у	3,97
	Итого	43,83
Квартира 134.1.10		
134.1.10-1	Прихожая	8,27
134.1.10-2	Кухня-столовая	15,39
134.1.10-3	Комната	11,27
134.1.10-4	С/у	5,73
134.1.10-5	Зимний сад	2,49
	Итого	43,15
Квартира 134.1.11		
134.1.11-1	Прихожая	6,09
134.1.11-2	Коридор	1,43
134.1.11-3	Кухня-столовая	14,52
134.1.11-4	Комната	16,99
134.1.11-5	С/у	4,07
134.1.11-6	Терраса	3,94
	Итого	47,04
Квартира 134.1.12		
134.1.12-1	Прихожая	3,83
134.1.12-2	Коридор	7,23
134.1.12-3	Кухня-столовая	23,20
134.1.12-4	Комната	15,31
134.1.12-5	С/у	3,96
134.1.12-6	С/у	2,39
134.1.12-7	Терраса	3,67
	Итого	59,59
Квартира 134.1.13		
134.1.13-1	Прихожая	6,42
134.1.13-2	Кухня-столовая	23,86
134.1.13-3	Комната	16,73
134.1.13-4	С/у	3,11
134.1.13-5	С/у	5,01
134.1.13-6	Терраса	3,96
	Итого	59,09
Квартира 134.1.14		
134.1.14-1	Прихожая	3,00
134.1.14-2	Кухня-гостиная	15,60
134.1.14-3	С/у	3,81
134.1.14-4	Кухня-ниша	4,65
	Итого	27,06
Квартира 134.2.10		
134.2.10-1	Прихожая	3,95
134.2.10-2	Коридор	13,47
134.2.10-3	Кухня-столовая	16,86
134.2.10-4	Комната	13,99
134.2.10-5	Комната	13,65
134.2.10-6	С/у	5,74
134.2.10-7	С/у	2,14
134.2.10-8	Терраса	4,36
	Итого	74,16
МОП		
134.2.21	Коридор	49,18
134.2.22	Лифтовой холл	14,96
134.2.23	Лестничная клетка	14,54
	Итого	78,68
Итого:		476,68

Условные обозначения:

- плиты - монолитный железобетон
- стены - монолитный железобетон
- стены - керамзитобетонный блок
- перегородки - керамзитобетонный блок
- вентканалы - кирпичный силикатный полнотелый
- утеплитель
- облицовка ГВЛ по металлическому каркасу
- отметка чистого пола
- АС - наружный блок кондиционирования
- пожаробезопасная зона МГН
- 10 - Марка двери
- EI 60 - предел огнестойкости дверей
- 1 - Марка пола
- В-1 - Марка витража
- ОК-1 - Марка окна

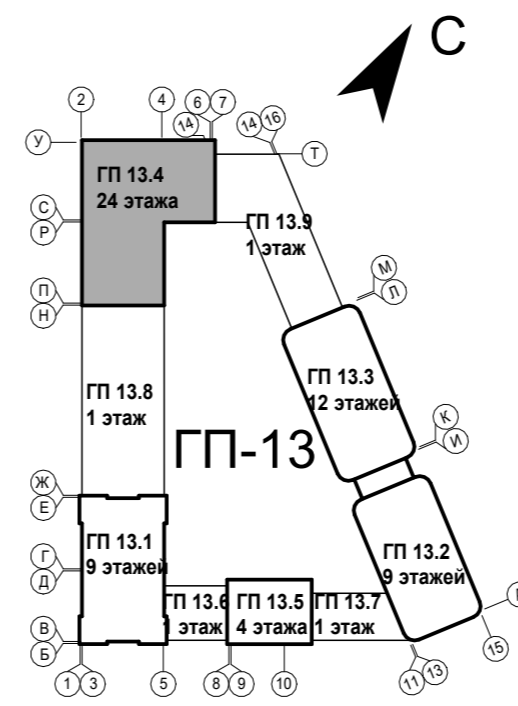

Тип квартиры	жилая площадь квартиры
121.21	33,52
	75,72
	78,28
	80,84

номер секции: 131.1-1
 кол-во комнат квартиры: 3
 номер типа квартиры: 25,02

номер этажа	номер помещения	тип нежилого помещения	порядковый номер помещения
номер секции	номер помещения по экспликации	номер секции	номер нежилого помещения
131.1-1	25,02	131.1-1	25,02

- Общие указания см. на листе 1.
- EI30* - противопожарные двери с пределом огнестойкости EI30 предусматриваются для квартир, расположенных выше 15 м.
- Ограждения выполнять непрерывными с поручнями, рассчитанными на восприятие горизонтальных нагрузок не менее 0,3 кН/м, см. 26091-13-АСУ-РД.
- Спецификация витражей см. лист - 20-21.
- Спецификация элементов заполнения дверных проемов см. лист - 20-21.
- Спецификация элементов заполнения оконных проемов см. лист - 20-21.
- Спецификация элементов заполнения балконных проемов см. лист - 20-21.
- Ведомость отделки стен помещений см. на листе - 22.
- Ведомость отделки потолков см. на листе - 22.
- Экспликация полов см. на листе - 22.
- В нишах для эл. щитка и пожарного шкафа выполнить зашивку из ГВЛ на металлическом каркасе с проемом под шкаф. для эл. щитка размеры 1000(ш)х950(выс)х160(толщ), для пожарного шкафа размеры 650(ш)х540(шир)х230(м)х(выс), низ на высоте 1,0м от уровня.

9	-	Зам.	003-25	06.26
8	-	Зам.	003-25	04.26

7	-	Зам.	003-25	02.26
4	-	Зам.	003-25	11.25
2	-	Зам.	003-25	07.25
1	-	Зам.	003-25	06.25

26091-13_С4_АР_РД		
Жилой район в границах ул. Тимофеевская-Мельничкино и берега реки Тира в г. Троицк с охр. строительств. Корректировка. Многоквартирный жилой дом ГП-12 с встроенно-пристроенным подземным паркингом. Многоквартирный жилой дом ГП-13 с встроенно-пристроенным подземным паркингом.	Стадия	Лист
	Р	7
Разраб.	Олещук	12.24
Н.контр.		12.24
ГИП		12.24



Секция 13.4. Экспликация помещений 23-24 этажа		
Номер помеще-ния	Наименование	Площадь, м²
Квартира 134.1.8		
134.1.8-1	Прихожая	4,81
134.1.8-2	Кухня-столовая	22,46
134.1.8-3	Комната	12,31
134.1.8-4	С/у	4,50
	Итого	44,08
Квартира 134.1.9		
134.1.9-1	Прихожая	7,28
134.1.9-2	Кухня-столовая	20,27
134.1.9-3	Комната	12,31
134.1.9-4	С/у	3,97
	Итого	43,83
Квартира 134.1.10		
134.1.10-1	Прихожая	8,27
134.1.10-2	Кухня-столовая	15,39
134.1.10-3	Комната	11,27
134.1.10-4	С/у	5,73
134.1.10-5	Зимний сад	2,49
	Итого	43,15
Квартира 134.1.11		
134.1.11-1	Прихожая	6,09
134.1.11-2	Коридор	1,43
134.1.11-3	Кухня-столовая	14,52
134.1.11-4	Комната	16,99
134.1.11-5	С/у	4,07
	Итого	43,10
Квартира 134.1.12		
134.1.12-1	Прихожая	3,83
134.1.12-2	Коридор	4,18
134.1.12-3	Кухня-столовая	23,20
134.1.12-4	Комната	15,31
134.1.12-5	С/у	2,39
134.1.12-6	С/у	7,07
	Итого	55,98
Квартира 134.1.13		
134.1.13-1	Прихожая	6,42
134.1.13-2	Кухня-столовая	23,86
134.1.13-3	Комната	16,73
134.1.13-4	С/у	3,11
134.1.13-5	С/у	5,01
	Итого	55,13
Квартира 134.1.14		
134.1.14-1	Прихожая	3,00
134.1.14-2	Коридор	15,60
134.1.14-3	Кухня-столовая	3,81
134.1.14-4	Комната	4,65
134.1.14-5	С/у	27,06
	Итого	43,15
Квартира 134.1.15		
134.1.15-1	Прихожая	6,49
134.1.15-2	Коридор	5,96
134.1.15-3	Кухня-столовая	16,86
134.1.15-4	Комната	13,65
134.1.15-5	Комната	13,99
134.1.15-6	Гардероб	4,97
134.1.15-7	С/у	5,46
134.1.15-8	С/у	2,14
	Итого	69,52
МОП		
134.2.31	Коридор	49,16
134.2.32	Лифтовой холл	14,96
134.2.33	Лестничная клетка	14,54
	Итого	78,66
Итого:		460,51

Фрагмент плана 23 этажа

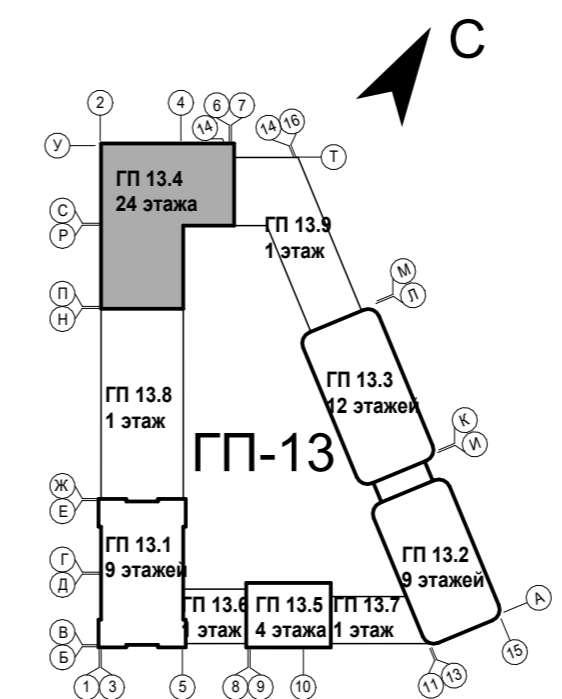
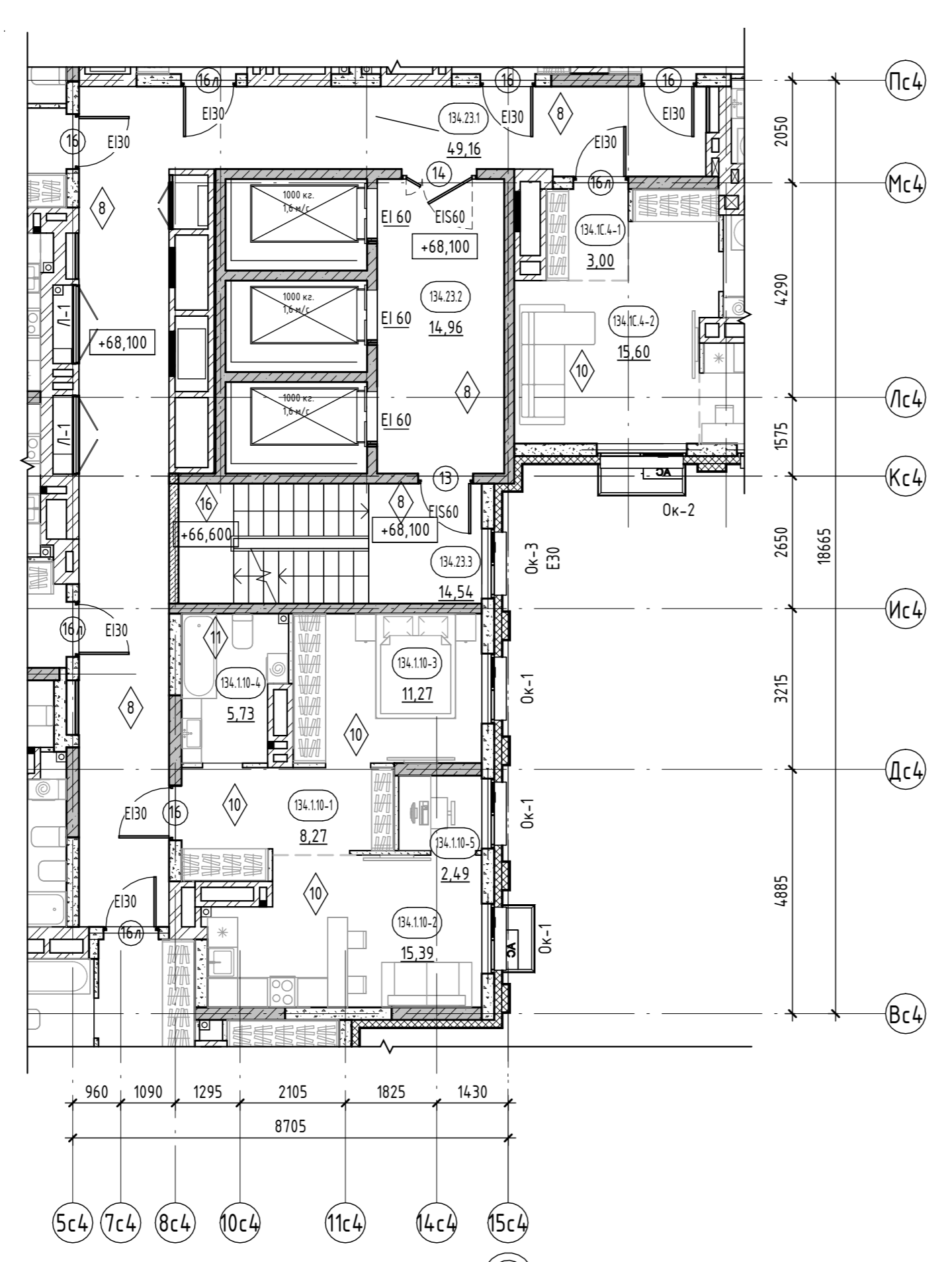

Условные обозначения:

- пилон - монолитный железобетон
- стены - монолитный железобетон
- стены - керамзитобетонный блок
- перегородки - керамзитобетонный блок
- вентканалы - кирпич силикатный полнотелый
- утеплитель
- обшивка ГВЛ по металлическому краусу
- отметка чистого пола
- наружный блок кондиционирования
- пожаробезопасная зона МГН
- подвесной потолок типа Гримальте, Кубота, НГ (на последнем этаже при разводе сетей под потолком)
- Марка двери
- предел огнестойкости дверей
- Марка пола
- В-1 Марка витража
- ОК-1 Марка окна
- жилая площадь квартиры
- площадь квартиры
- общая площадь квартиры (включая лоджию, балконы, террасы с пониж. коэффициентом)
- общая площадь квартиры (включая лоджию, балконы, террасы без коэффициента)
- номер этажа
- номер помещения
- тип нежилого помещения
- порядковый номер помещения
- номер нежилого помещения
- номер секции
- номер помещения по экспликации
- номер секции
- площадь помещения
- площадь нежилого помещения

- Общие указания см. на листе 1.
- Е130* - противопожарные двери с пределом огнестойкости Е130 предусматриваются для квартир, расположенных выше 15 м.
- Ограждения выполнять непрерывными с поручнями, рассчитанными на восприятие горизонтальных нагрузок не менее 0,3 кН/м. См. АС.
- Спецификация витражей см. лист - 20-21.
- Спецификация элементов заполнения дверных проемов см. лист - 20-21.
- Спецификация элементов заполнения оконных проемов см. лист - 20-21.
- Спецификация элементов заполнения балконных проемов см. лист - 20-21.
- Ведомость отделки стен помещений см. лист - 22.
- Ведомость отделки потолков см. лист - 22.
- Экспликация полов см. лист - 22.
- В нишах для эл. щитка и пожарного шкафа выполнить зашивку из ГВЛ на металлическом краусе с проемом под шкаф. для эл. щитка размеры 1000(ш)х950(ш)х160(г)мм, низ на высоте 1,2м от уровня пола, для пожарного шкафа размеры 650(ш)х540(ш)х230(г)мм, низ на высоте 1,0м от уровня.

9	-	Зам.	0003-25	06.26	
8	-	Зам.	0003-25	04.26	
7	-	Зам.	0003-25	02.26	
4	-	Зам.	0003-25	11.25	
1	-	Зам.	0003-25	06.25	
Изм.	Кол-во	Лист	№ док.	Подп.	Дата
Разраб.		Олешук			12.24
Н.контр.					12.24
ГИП					12.24

Согласовано
Взам. инж. №
Подп. и дата
Инв. № подл.

План кровли

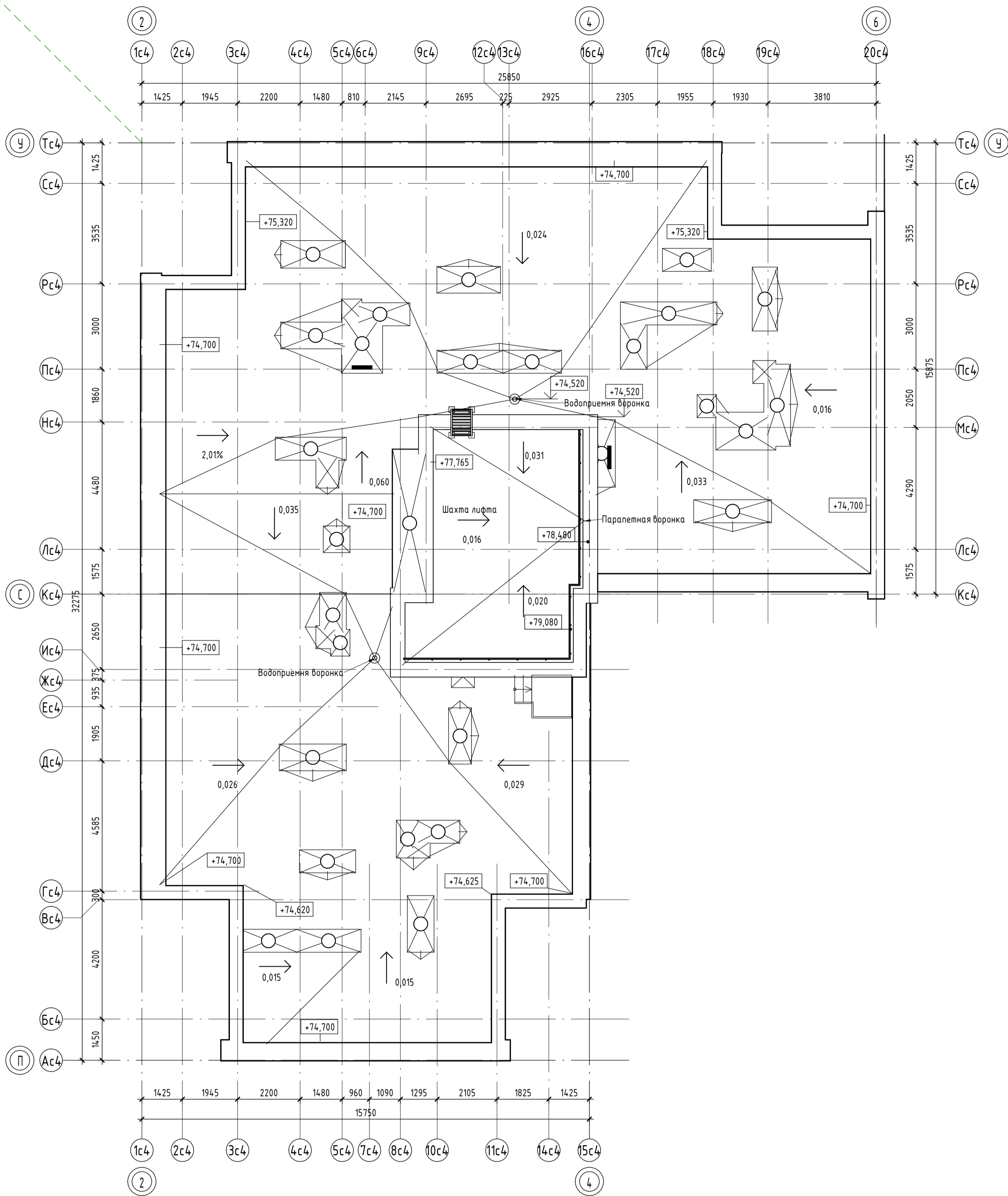

Условные обозначения:

- пилоны - монолитный железобетон
- стены - монолитный железобетон
- стены - керамзитобетонный блок
- перегородки - кирпич силикатный полнотелый с расшивкой швов, высотой 2,6 м от фундаментной плиты, выше - металлическая сетка в металлической раме из уголков
- 0,000 отметка чистого пола
- 10 Марка двери
- EI 60 предел огнестойкости дверей
- 1 Марка пола

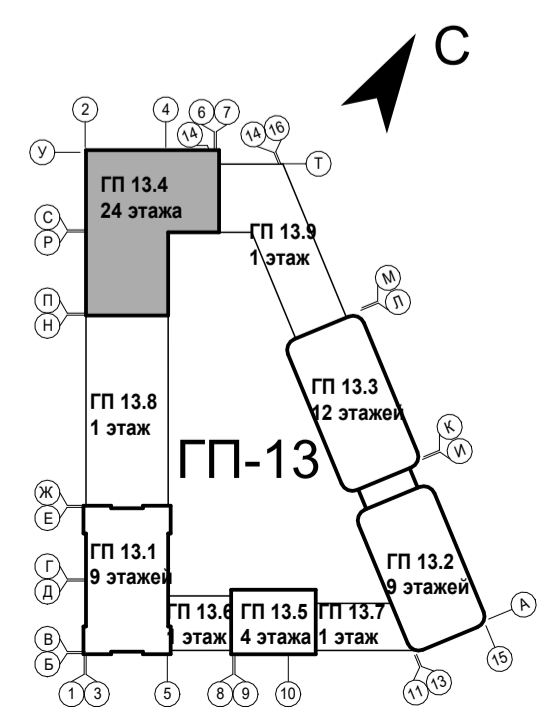



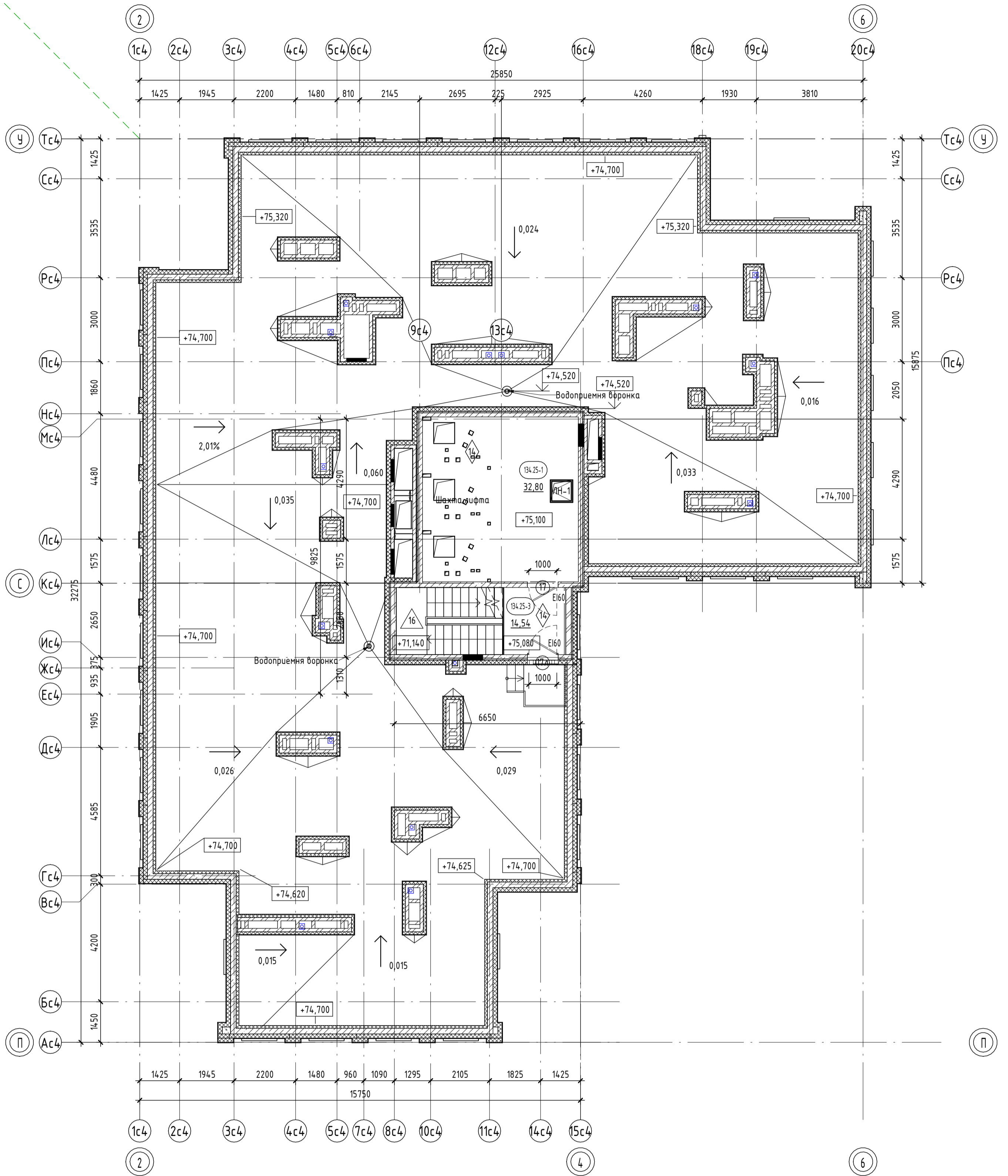





26091-13_С4_АР_РД					
7	-	Зам.	0003-25	<i>[Signature]</i>	02.26
6	-	Зам.	0003-25	<i>[Signature]</i>	01.26
1	-	Зам.	0003-25	<i>[Signature]</i>	06.25
Изм.	Кол.уч.	Лист	№ док.	Подп.	Дата
Разраб.	Олещук			<i>[Signature]</i>	12.24
Н.контр.					12.24
ГИП					12.24
Жилой район в границах ул. Тимофеев Кармацкого-Мельникайте и берега река Тура в г. Тюмени. 3 очередь строительства. Корректировка. Многоквартирный жилой дом ГП-12 с встроено-пристроенным подземным паркингом. Многоквартирный жилой дом ГП-13 с встроено-пристроенным подземным паркингом.					
Секция 13.4				Стадия	Лист
				Р	9
Секция 13.4. План кровли					



Секция 13.4. Экспликация помещений кровли

Номер помеще-ния	Наименование	Площадь, м ²
134.25-1	Машинное помещение	14,74
134.25-3	Лестничная клетка	14,54
ИТОГО:		29,28

Условные обозначения:

-  пилоны - монолитный железобетон
-  стены - монолитный железобетон
-  стены - керамзитобетонный блок
-  перегородки - кирпич силикатный полнотелый с расшивкой швов, высотой 2,6 м от фундаментной плиты, выше - металлическая сетка в металлической раме из уголков
-  0,000 отметка чистого пола
-  10 Марка двери
-  EI 60 предел огнестойкости дверей
-  1 Марка пола

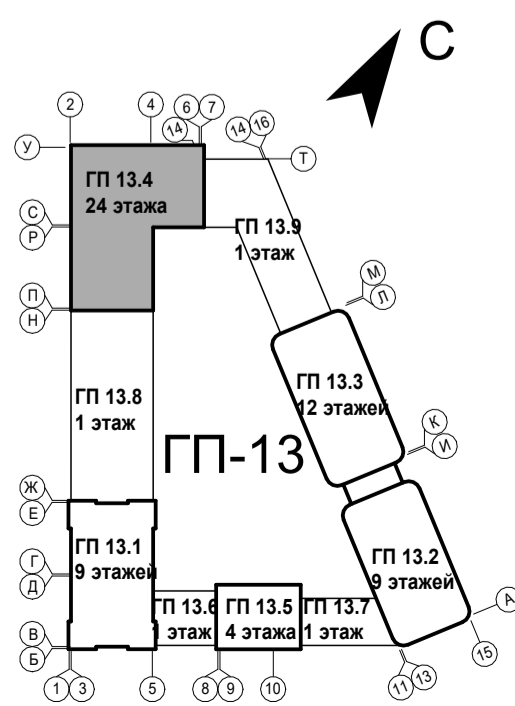

9	-	Зам.	0003-25	<i>Валерий</i>	06.26
8	-	Зам.	0003-25	<i>Валерий</i>	04.26
7	-	НОВ.	0003-25	<i>Валерий</i>	02.26
6	-	Зам.	0003-25	<i>Валерий</i>	01.26
1	-	Зам.	0003-25	<i>Валерий</i>	06.25
Изм.	Кол.уч.	Лист	№ док.	Подп.	Дата
Разраб.	Олещук			<i>Валерий</i>	12.24
Н.контр.					12.24
ГИП					12.24

26091-13_С4_АР_РД

Жилой район в границах ул. Тимофея Кармацкого-Мельникайте и берега река Тура в г. Тюмени. 3 очередь строительства. Корректировка. Многоквартирный жилой дом ГП-12 с встроено-пристроенным подземным паркингом. Многоквартирный жилой дом ГП-13 с встроено-пристроенным подземным паркингом.

Секция 13.4

Стадия	Лист	Листов
Р	9.1	

Секция 13.4. План кровли на отм +75,080

АВТОР

Разрез 1-1

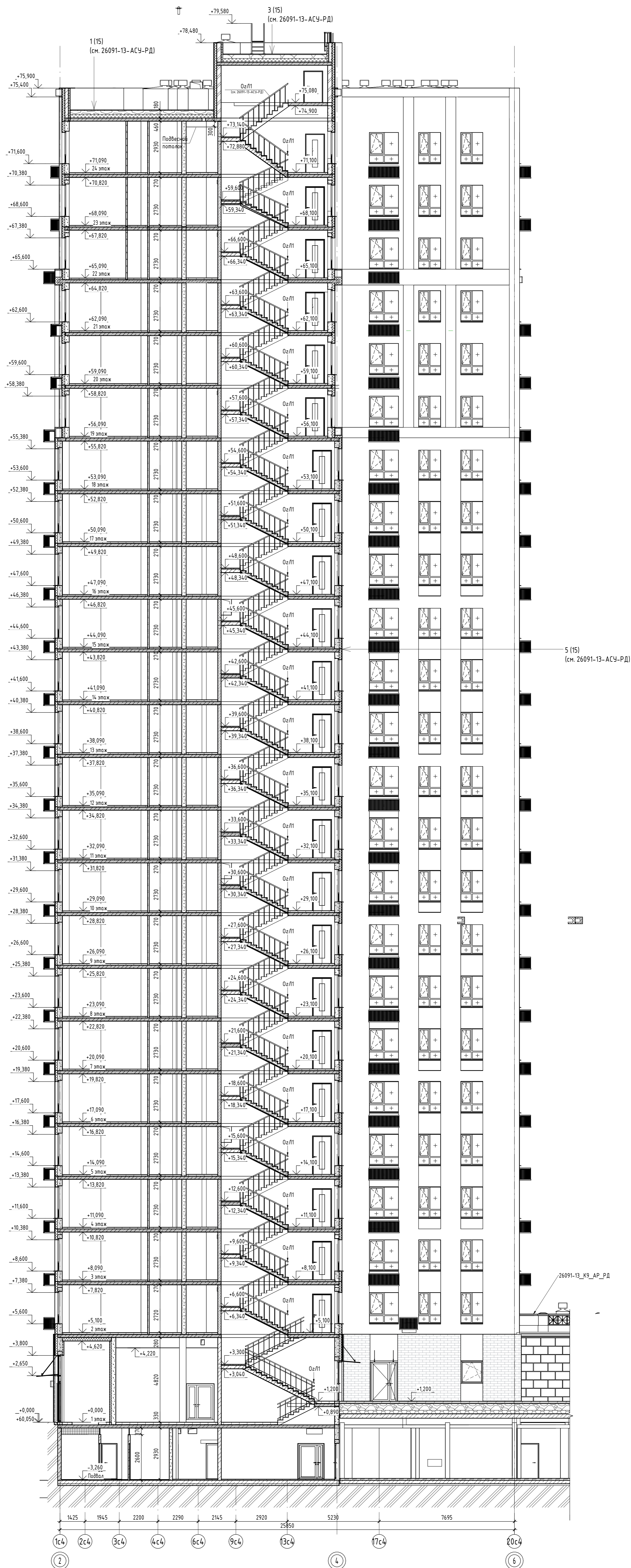

1. За отметку 0.000 принят уровень чистого пола 1-го этажа, что соответствует абсолютной отметке +60.05.
 2. Состав стен и кровли см. в альбоме 26091-13_АСУ_РД.
 3. Ограждение лестничных площадок и маршей выполнено металлическими, непрерывными, с поручнями, высотой не менее 1,2 м.
 Ограждения должны быть рассчитаны на восприятие горизонтальных нагрузок 0,5 кН/м. Чертежи ограждений см. 26091-13_АСУ_РД.
 4. Видимость отделки помещений и экспликация полов см. л. 22.

Изм.	Кол-во	Лист	№ док.	Подп.	Дата
8	-	Зам.	0003-25		04.26
4	-	Зам.	0003-25		11.25
3	-	Зам.	0003-25		10.25
1	-	Зам.	0003-25		06.25

Разработчик		Специальность		Лист		Листов	
Олещук		Инженер		Р	10		

Исполнитель		Дата	
ГИП		12.24	
		12.24	

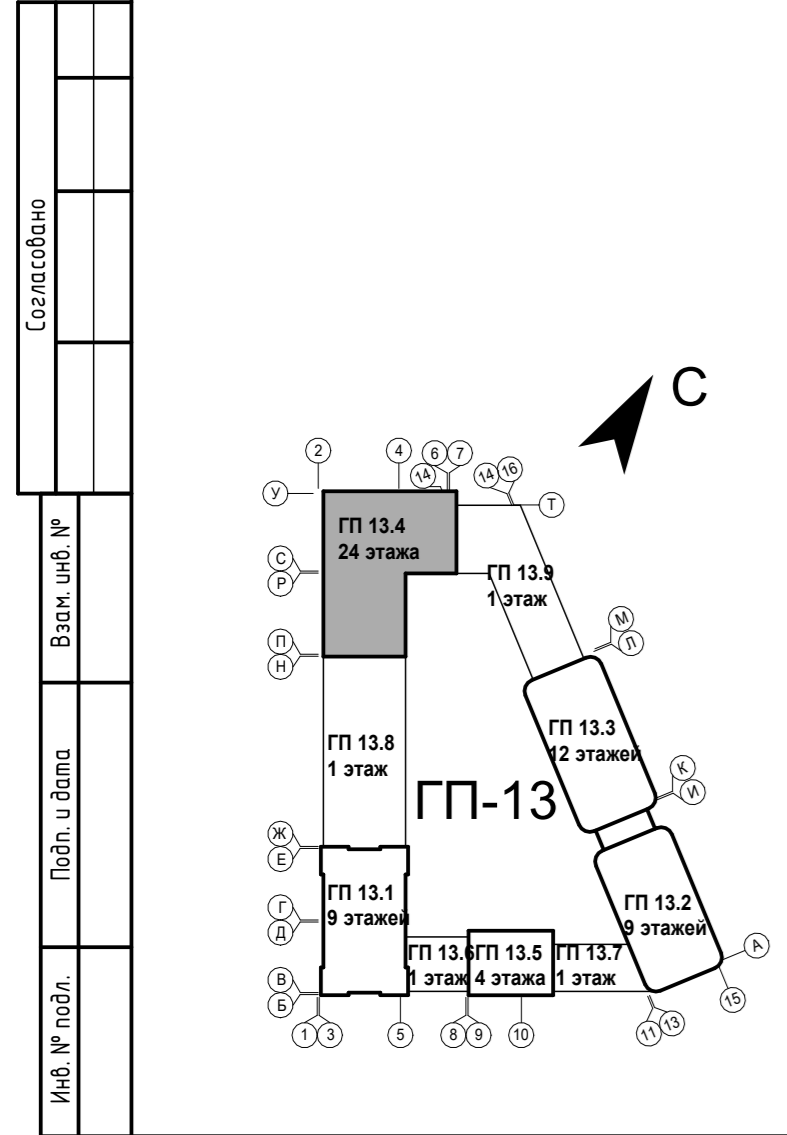

Составлено
 Вып. и дата
 Лист № табл.

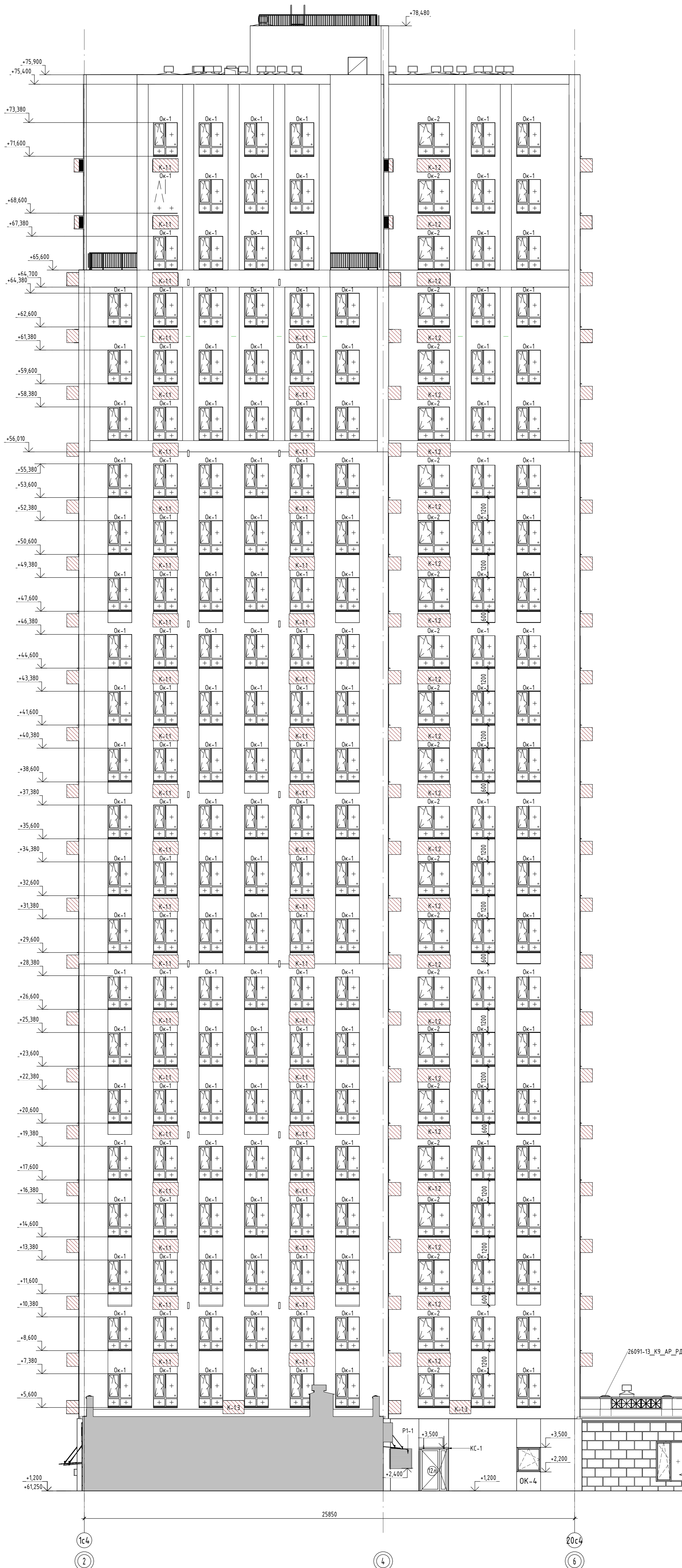

1. За отметку 0,000 принят уровень чистого пола 1-го этажа, что соответствует абсолютной отметке +60,05.
 2. Эскизы корзин, озарждений, козырьков см. л. 19. Конструкции, тип крепления козырьков, корзин, озарждений, отливов, декоративных элементов фасадов см. 26091-13_АСЧ_РД.

9	-	Зам.	0003-25	06.26	
8	-	Зам.	0003-25	04.26	
7	-	Зам.	0003-25	02.26	
6	-	Зам.	0003-25	01.26	
5	-	Зам.	0003-25	01.26	
4	-	Зам.	0003-25	11.25	
3	-	Зам.	0003-25	10.25	
1	-	Зам.	0003-25	06.25	
Изм.	Кол-во	Лист	№ док.	Подп.	Дата
Разраб.	Ощущук				12.24
Н.контр.					12.24
ГИП					12.24

26091-13_С4_АР_РД

Жилой район в границах ул. Тимирязевская-Мельничкайе и берега реки Турга в г. Тюмени. 3 очередь строительства. Корректировка. Многоквартирный жилой дом ГП-13 с встроенно-пристроенным подземным паркингом. Многоквартирный жилой дом ГП-13 с встроенно-пристроенным подземным паркингом.

Секция 13.4	Р	Лист	Листов
		11	
Фасад 2-6			



Наименование	Цвет/наименование	Количество (общее по секции)
К-1.1	RAL 7024 / Графитовый серый	245
К-2.2	RAL 7024 / Графитовый серый	22

Условные обозначения
 - место размещения кондиционера
 К-1.1 - наименование корзины для кондиционера

Составлено
 Вып. и дата
 Подп. и дата
 Инв. № подл.

Фасад 6-2

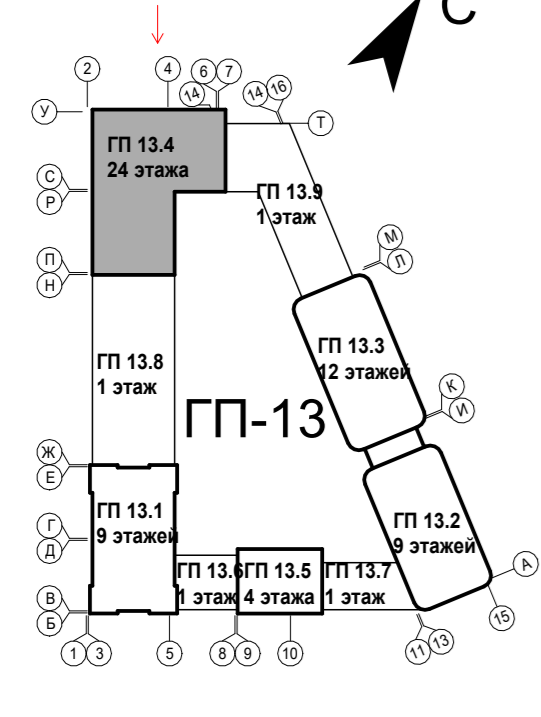
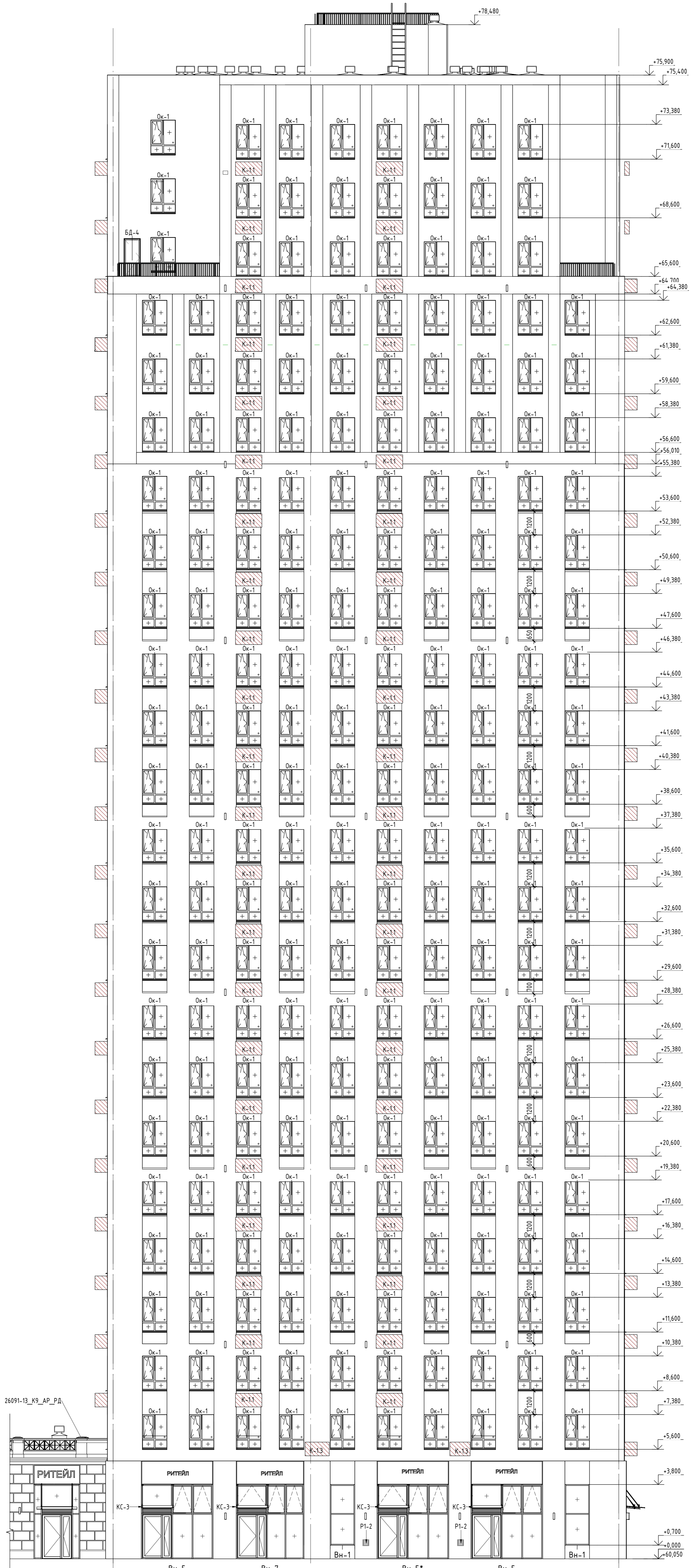

Ведомость корзин для кондиционеров		
Наименование	Цвет/наименование	Количество/объем по секции
К-1.1	RAL 7024 / Графитовый серый	245
К-2.2	RAL 7024 / Графитовый серый	22

Условные обозначения

- место размещения кондиционера

- наименование корзины для кондиционера

1. За отметку 0,000 принят уровень чистого пола 1-го этажа, что соответствует абсолютной отметке +60,05.
 2. Эскизы корзин, ограждений, козырьков, декоративных элементов фасадов см. л. 19. Конструкции, тип крепления козырьков, корзин, ограждений, отливов, декоративных элементов фасадов см. 26091-13_АСУ_РД.

9	-	Зам.	0003-25	06.26
8	-	Зам.	0003-25	04.26
7	-	Зам.	0003-25	02.26
6	-	Зам.	0003-25	01.26
5	-	Зам.	0003-25	01.26
4	-	Зам.	0003-25	11.25
3	-	Зам.	0003-25	10.25
1	-	Зам.	0003-25	06.25

26091-13_С4_АР_РД			
Разраб.	Олещук	12.24	
Изм.	Колыч	№ док.	Подп.
Дата			
Жилой район в границах ул. Томарея Карачикова-Мельничкайте и берега реки Турга в г. Тельме. 3 очередь строительства. Корректировка. Многоквартирный жилой дом ГП-13 с встроенно-пристроенным подземным паркингом. Индивидуальный жилой дом ГП-13 с встроенно-пристроенным подземным паркингом.	Секция 13.4	Лист	Листов
Фасад 6-2	Р	12	
И.контр.		12.24	
ГИП		12.24	



Фасад П-У

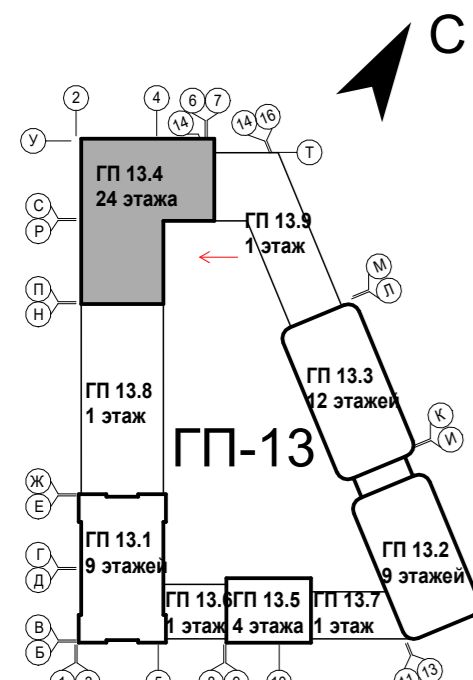
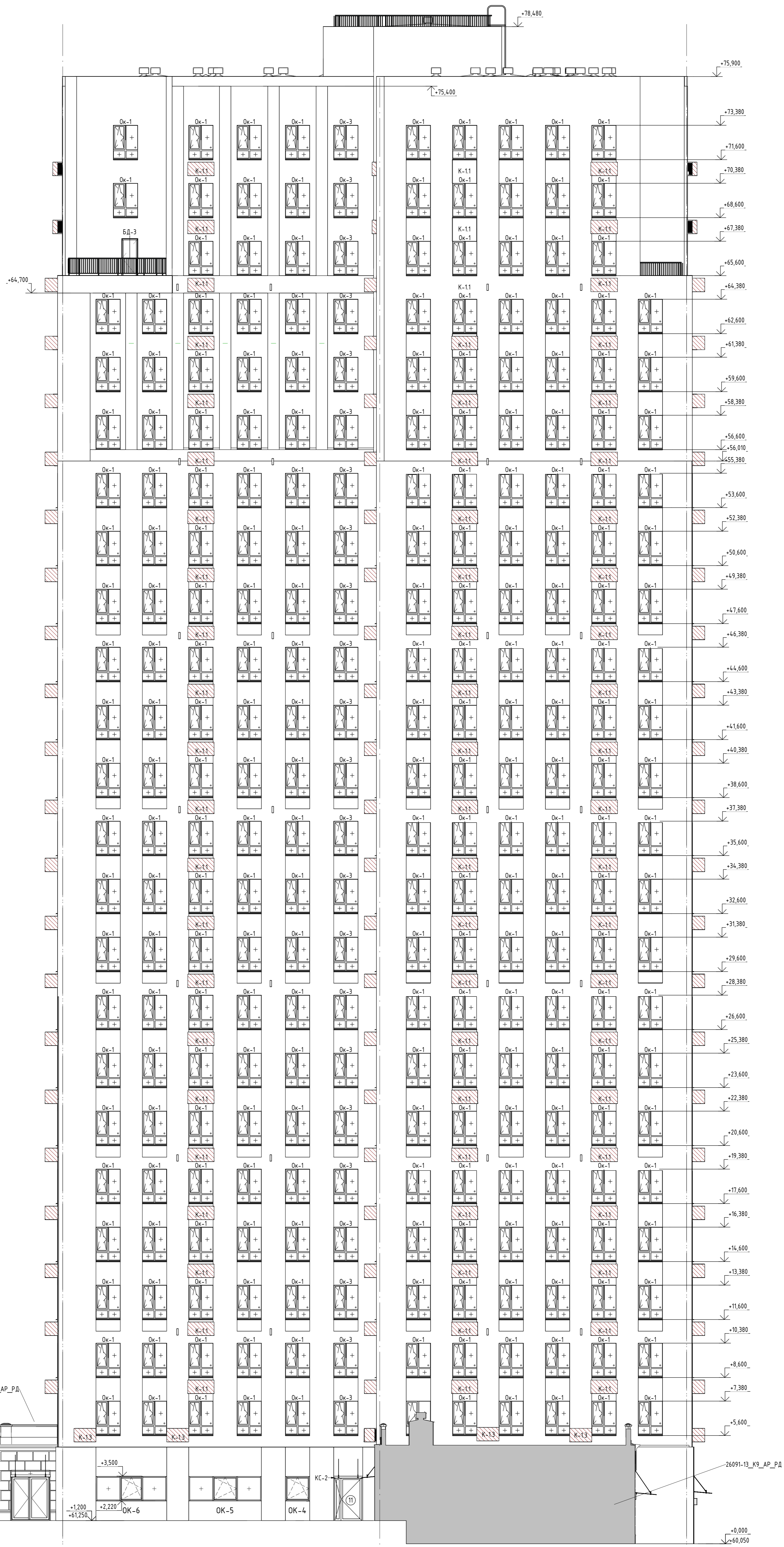

Ведомость корзин для кондиционеров		
Наименование	Цвет/наименование	Количество/объем по секции
К-1.1	RAL 7024 / Графитовый серый	245
К-2.2	RAL 7024 / Графитовый серый	22

Условные обозначения

- место размещения кондиционера

- наименование корзины для кондиционера

1.3а отметку 0,000 принят уровень чистого пола 1-го этажа, что соответствует абсолютной отметке +60,05.
 2. Эскизы корзин, ограждений, козырьков, декоративных элементов фасадов см. л. 19. Конструкции, тип крепления козырьков, корзин, ограждений, отливов, декоративных элементов фасадов см. 26091-13_АСУ_РД.

8	-	Зам.	0003-25	04.26	
7	-	Зам.	0003-25	02.26	
6	-	Зам.	0003-25	01.26	
5	-	Зам.	0003-25	01.26	
4	-	Зам.	0003-25	11.25	
3	-	Зам.	0003-25	10.25	
1	-	Зам.	0003-25	06.25	
Изм.	Кол-во	Лист	№ док.	Подп.	Дата
Разраб.	Олежух				12.24
Н.контр.					12.24
ГИП					12.24

26091-13_С4_АР_РД			
Жилой район в границах ул. Тимирязевская-Мельничкайе и берега реки Туря в г. Тюмени. 3 очередь строительства. Корректировка. Многоквартирный жилой дом ПП-13 с встроенно-пристроенным подземным паркингом. Многоквартирный жилой дом ПП-13 с встроенно-пристроенным подземным паркингом.			
Разраб.	Лист	Листов	Листов
Олежух	13.4	Р	13
Фасад П-У		ABTOP	

Фасад У-П

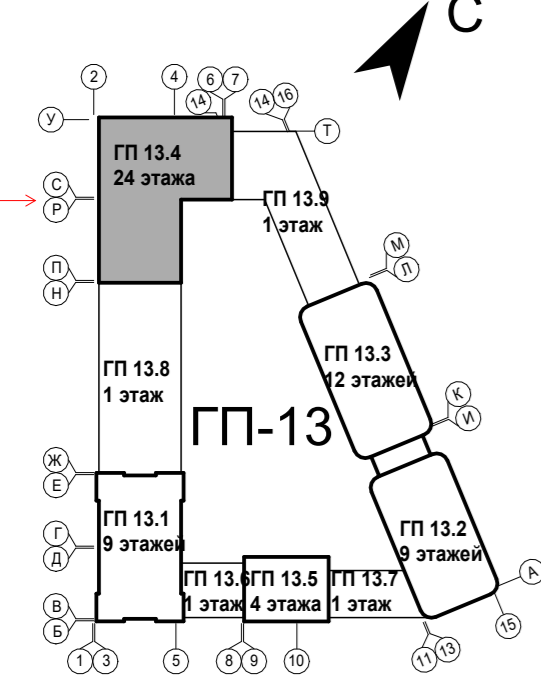
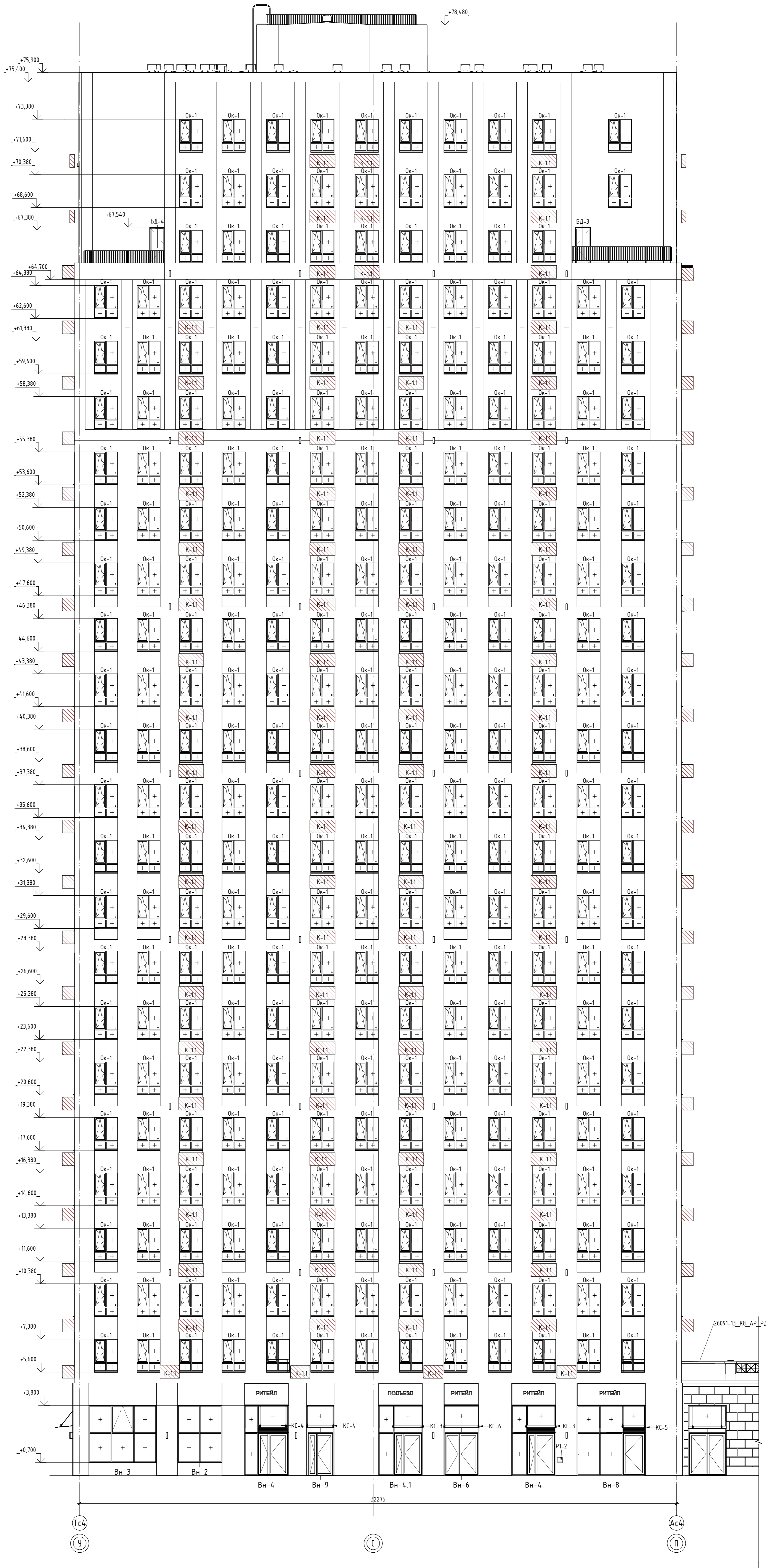

Ведомость корзин для кондиционеров		
Наименование	Цвет/наименование	Количество/объем по секции
К-1.1	RAL 7024 / Графитовый серый	245
К-2.2	RAL 7024 / Графитовый серый	22

Условные обозначения

- место размещения кондиционера

К-11 - наименование корзины для кондиционера

13а отметку 0.000 принят уровень чистого пола 1-го этажа, что соответствует абсолютной отметке -60.05

2. Эскизы корзин, ограждений, козырьков, декоративных элементов фасадов см. л. 19. Конструкции, тип крепления козырьков, корзин, ограждений, отливов, декоративных элементов фасадов см. 26091-13_АСУ_РД

8	-	Зам.	0003-25	04.26
7	-	Зам.	0003-25	02.26
6	-	Зам.	0003-25	01.26
5	-	Зам.	0003-25	01.26
4	-	Зам.	0003-25	11.25
3	-	Зам.	0003-25	10.25
1	-	Зам.	0003-25	06.25

Разраб.	Опешук	12.24
И.контр.		12.24
ГИП		12.24

26091-13_С4_АР_РД

Жилой район в границах ул. Томарея Карачикова-Мельникайте и берега реки Турра в г. Тбилиси. 3 очередь строительства. Корректировка. Многоквартирный жилой дом ПП-12 с встроенно-пристроенным подземным паркингом. Инженерный жилой дом ПП-13 с встроенно-пристроенным подземным паркингом.

Секция 13.4	Лист	14
Фасад У-П	Лист	14

АВТОР

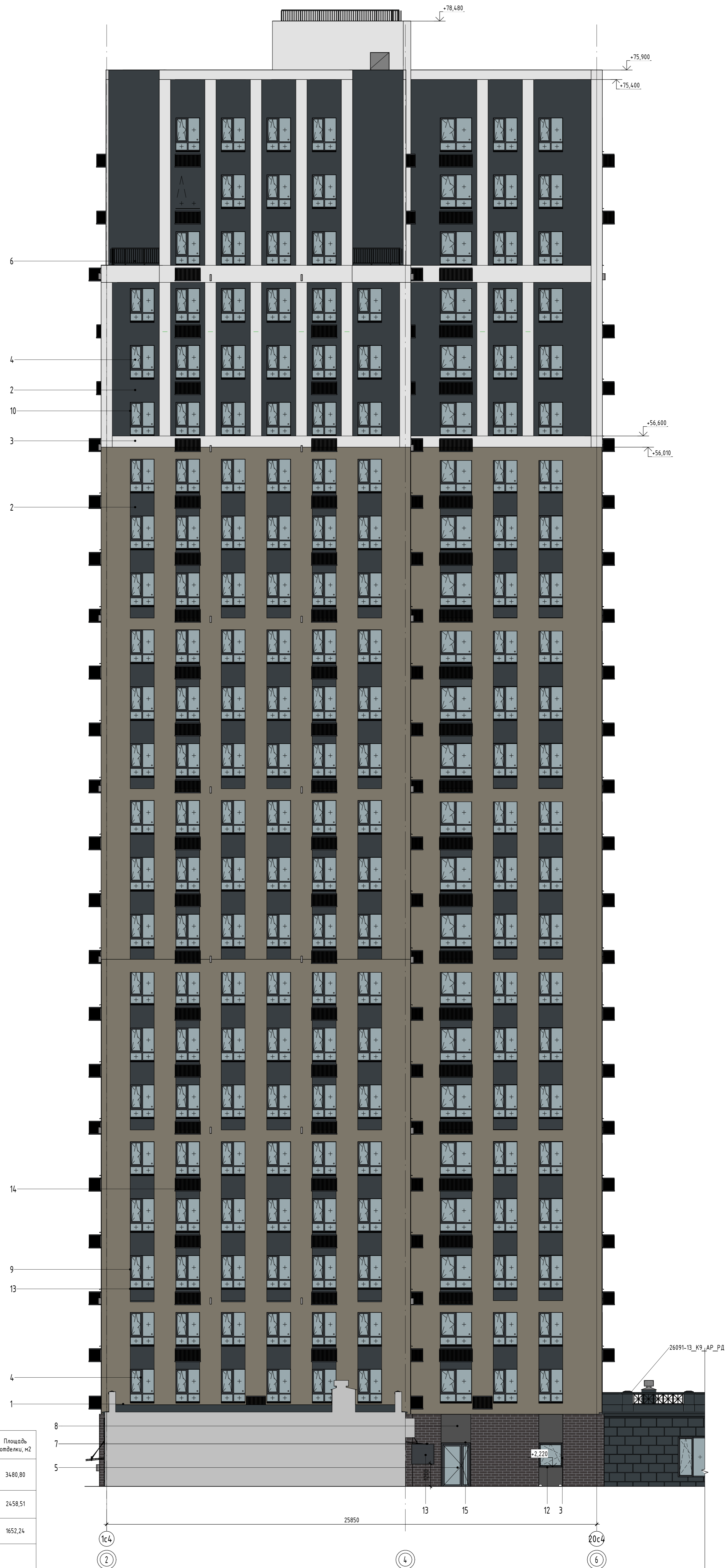

Ведомость отделки фасадов

Поз.	Отдельные элементы здания	Отделочный материал	Цвет, N колера	Эталон колера	Площадь отделки, м2
1	Поверхность фасада	Декоративная штукатурка, окрашенная в массу	RAL 1019 / Серо-бежевый		3480,80
2	Поверхность фасада	Декоративная штукатурка, окрашенная в массу	SAPAROL, Venato 10		2458,51
3	Поверхность фасада	Декоративная штукатурка, окрашенная в массу	RAL 9003 / Сигнальный Белый		1652,24
4	Окна	ПВХ - профиль			
5	Вытражи Двери	Алюминиевый профиль	RAL 7016 / Темно-серый		
6	Ограждение	Порошковая окраска по металлу			
7	Поверхность фасада	Бетонная плитка (под голландский кирпич) на подсистеме с воздушным зазором	Темно-серый		231,03
8	Панели над окнами 1 этажа	Композитные панели	RAL 7016		1652,24
9		Декоративная штукатурка, окрашенная в массу	RAL 1019 / Серо-бежевый		573,29
10	Откосы окон, витражей	Декоративная штукатурка, окрашенная в массу	SAPAROL, Venato 10		154,89
11		Декоративная штукатурка, окрашенная в массу	RAL 9003 / Сигнальный Белый		25,25
12	Откосы окон, витражей	Композитные панели на подсистеме	Темно-серый		31,62
13	Откосы окон, вентиляционные решетки	Металлические с заводской окраской	RAL 7016 / Темно-серый		-
14	Корзины для наружных блоков кондиционирования	Металлические из оцинкованной стали с полимерным покрытием и креплением на кронштейнах	RAL 7016 / Темно-серый		-
15	Козырьки	Спеклянные (триплекс) с креплением на тягах	-		-

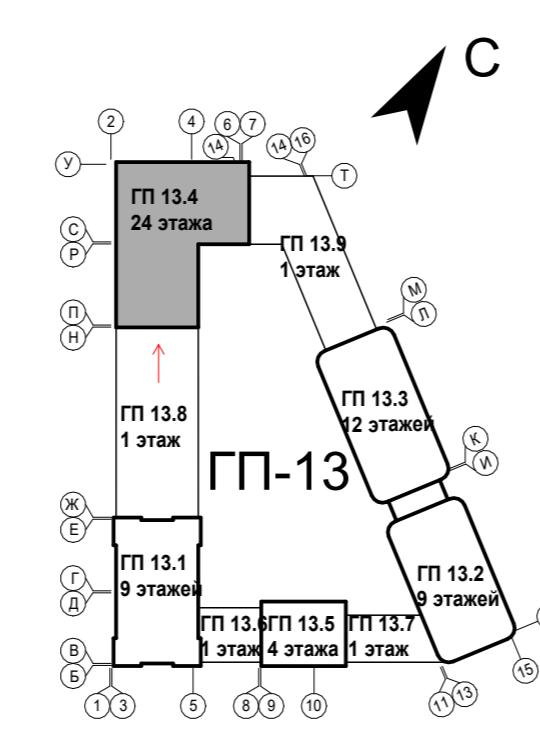

Условные обозначения

□ - место размещения рекламной конструкции

Примечание:
1. Потолок и боковые стены тамбура со втора см. номер отделки 4.
2. Цвет отливов соответствует цвету декоративного элемента.

Изм.	Кол-во	Лист	№ док.	Подп.	Дата
9	-	Зам.	0003-25		06.26
8	-	Зам.	0003-25		04.26
6	-	Зам.	0003-25		01.26
5	-	Зам.	0003-25		01.26
4	-	Зам.	0003-25		11.25
3	-	Зам.	0003-25		10.25
2	-	Зам.	0003-25		07.25
1	-	Зам.	0003-25		06.25
Разраб.		Олежух			12.24
Н.контр.					12.24
ГИП					12.24



Ведомость отделки фасадов

Поз.	Отделываемые элементы здания	Отделочный материал	Цвет, N колера	Эталон колера	Площадь отделки, м2
1	Поверхность фасада	Декоративная штукатурка, окрашенная в массу	RAL 1019 / Серо-бежевый		3480,80
2	Поверхность фасада	Декоративная штукатурка, окрашенная в массу	SAPAROL, Venato 10		2458,51
3	Поверхность фасада	Декоративная штукатурка, окрашенная в массу	RAL 9003 / Сигнальный белый		1652,24
4	Окна	ПВХ - профиль			
5	Вытражи Двери	Алюминиевый профиль	RAL 7016 / Темно-серый		
6	Ограждение	Порошковая окраска по металлу			
7	Поверхность фасада	Бетонная плетка (под голландский кирпич) на подсистеме с воздушным зазором	Темно-серый		231,03
8	Панели над окнами 1 этажа	Композитные панели	RAL 7016		1652,24
9		Декоративная штукатурка, окрашенная в массу	RAL 1019 / Серо-бежевый		573,29
10	Откосы окон, витражей	Декоративная штукатурка, окрашенная в массу	SAPAROL, Venato 10		154,89
11		Декоративная штукатурка, окрашенная в массу	RAL 9003 / Сигнальный белый		25,25
12	Откосы окон, витражей	Композитные панели на подсистеме	Темно-серый		31,62
13	Откосы окон, вентиляционные решетки	Металлические с заводской окраской	RAL 7016 / Темно-серый		-
14	Корзины для наружных блоков кондиционирования	Металлические из оцинкованной стали с полимерным покрытием и креплением на кронштейнах	RAL 7016 / Темно-серый		-
15	Козырьки	Специальные (триплекс) с креплением на тягах	-		-

26091-13_K9_AP_PD

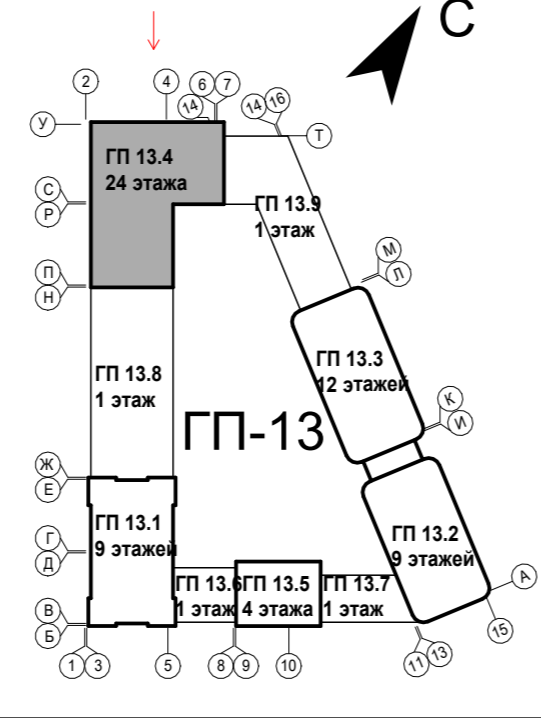

Условные обозначения
 [Red box symbol] - место размещения рекламной конструкции

Примечание:
 1. Потолок и боковые стены тамбура со двора см. номер отделки 4.
 2. Цвет отливки соответствует цвету декоративного элемента.
 3. Под вывески на фасадах предусмотреть отделку из композитных панелей RAL 7016 размерами 3,66x1,21 м (4 шт.), 3,71x1,21 м (1 шт.), 2,4x1,21 м (3 шт.), 1,9x1,21 м (1 шт.).
 Суммарная площадь отделки = 33,21 м².

Изм.	Кол-во	Лист	№ док.	Подп.	Дата
8	-	Зам.	0003-25		04.26
6	-	Зам.	0003-25		01.26
5	-	Зам.	0003-25		01.26
4	-	Зам.	0003-25		11.25
3	-	Зам.	0003-25		10.25
2	-	Зам.	0003-25		07.25
1	-	Зам.	0003-25		06.25

26091-13_C4_AP_PD

Жилой район в границах ул. Тимирязевская-Мельничкайе и берега реки Туря в г. Тюмени. 3 очередь строительства. Корректировка. Многоквартирный жилой дом ГП-12 с встроенно-пристроенным подземным паркингом. Многоквартирный жилой дом ГП-13 с встроенно-пристроенным подземным паркингом.

Разраб. [Blank] Олещук [Blank] 12.24

Секция 13.4

Паспорт отделки фасада. Фасад 6-2

Страница Р Лист 16 Листов

Н.компр. [Blank] 12.24
 ГИП [Blank] 12.24

АВТОР

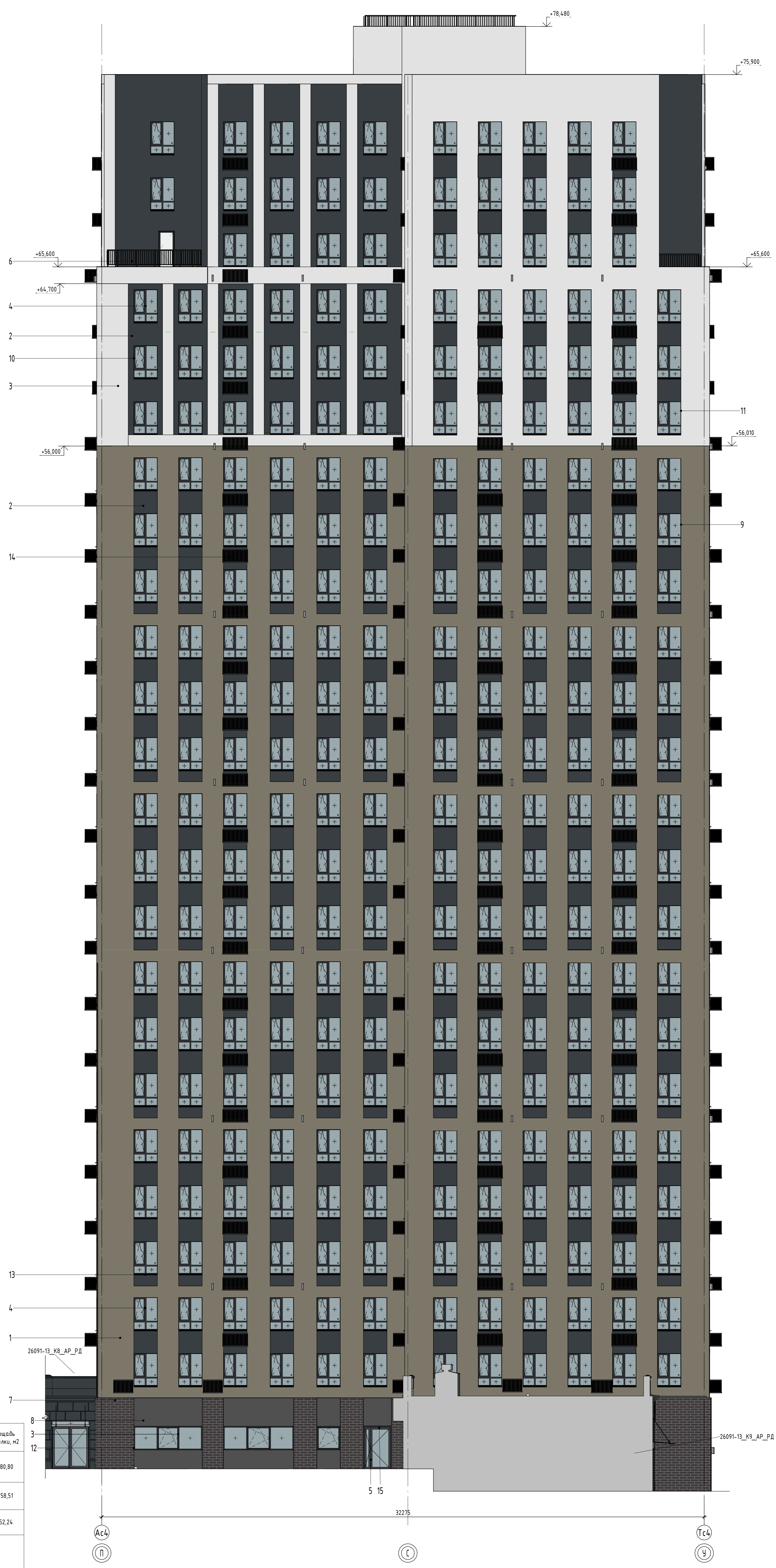

Ведомость отделки фасадов

Поз.	Отделываемые элементы здания	Отделочный материал	Цвет, N колера	Эталон колера	Площадь отделки, м2
1	Поверхность фасада	Декоративная штукатурка, окрашенная в массу	RAL 1019 / Серо-бежевый		3480,80
2	Поверхность фасада	Декоративная штукатурка, окрашенная в массу	SAPAROL, Venato 10		2458,51
3	Поверхность фасада	Декоративная штукатурка, окрашенная в массу	RAL 9003 / Сигнальный Белый		1652,24
4	Окна	ПВХ - профиль			
5	Выпукли Двери	Алюминиевый профиль	RAL 7016 / Темно-серый		
6	Ограждение	Порошковая окраска по металлу			
7	Поверхность фасада	Бетонная плетка (под голландский кирпич) на подсистеме с воздушным зазором	Темно-серый		231,03
8	Панели над окнами 1 этажа	Композитные панели	RAL 7016		1652,24
9		Декоративная штукатурка, окрашенная в массу	RAL 1019 / Серо-бежевый		573,29
10	Откосы окон, витражей	Декоративная штукатурка, окрашенная в массу	SAPAROL, Venato 10		154,89
11		Декоративная штукатурка, окрашенная в массу	RAL 9003 / Сигнальный Белый		25,25
12	Откосы окон, витражей	Композитные панели на подсистеме	Темно-серый		31,62
13	Откосы окон, вентиляционные решетки	Металлические с заводской окраской	RAL 7016 / Темно-серый		-
14	Корзины для наружных блоков кондиционирования	Металлические из оцинкованной стали с полимерным покрытием и креплением на кронштейнах	RAL 7016 / Темно-серый		-
15	Козырьки	Спеклянные (триплекс) с креплением на тягах	-		-

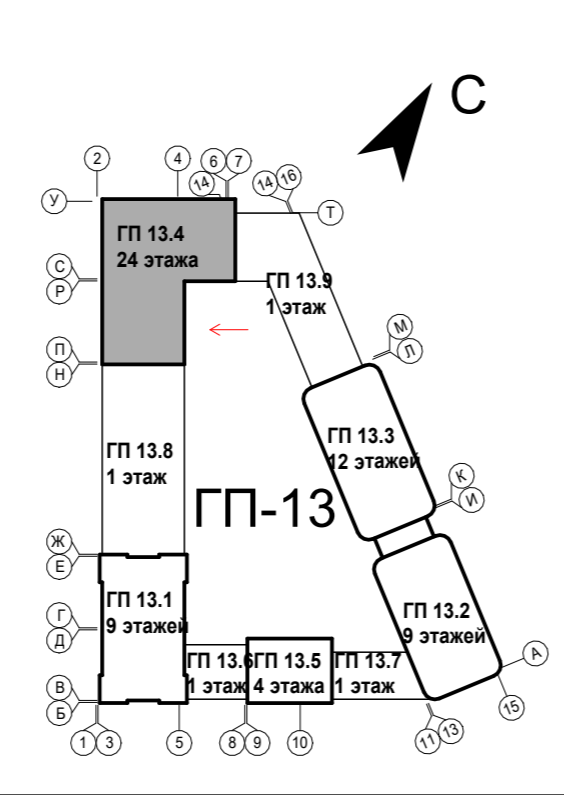

Условные обозначения
 [Red box] - место размещения рекламной конструкции

Примечание:
 1. Потолок и боковые стены тамбура со двора см. номер отделки 4.
 2. Цвет отливов соответствует цвету декоративного элемента.

Изм.	Колуч.	Лист	№ док.	Подп.	Дата
8	-	Зам.	0003-25		04.26
6	-	Зам.	0003-25		01.26
5	-	Зам.	0003-25		01.26
4	-	Зам.	0003-25		11.25
3	-	Зам.	0003-25		10.25
2	-	Зам.	0003-25		07.25
1	-	Зам.	0003-25		06.25

26091-13_C4_AP_PD		
Изм.	Лист	Листов
Разраб.	Олежух	12.24
Н.контр.		12.24
ГИП		12.24

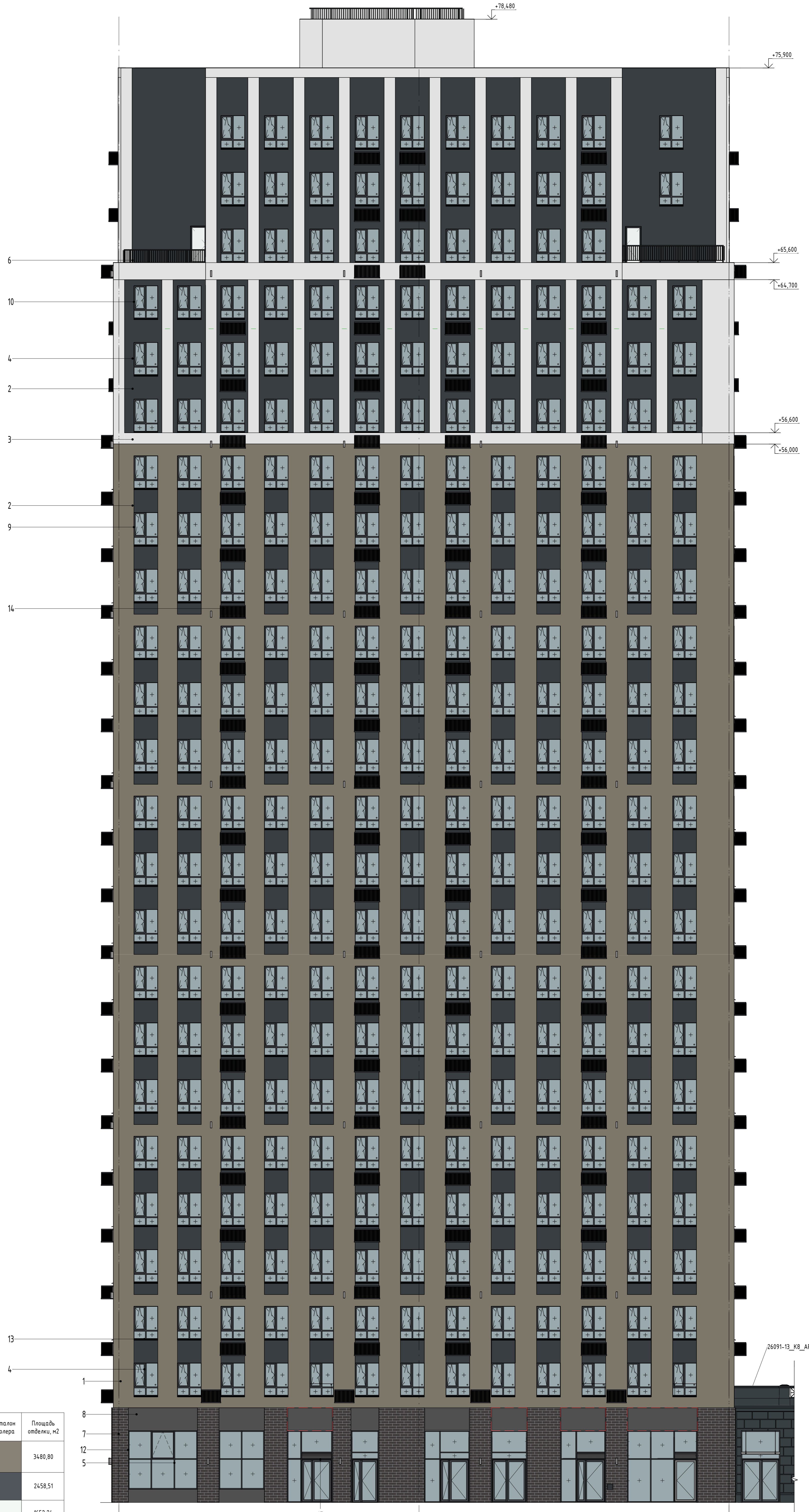

Ведомость отделки фасадов

Поз.	Отдельные элементы здания	Отделочный материал	Цвет, N колера	Эталон колера	Площадь отделки, м2
1	Поверхность фасада	Декоративная штукатурка, окрашенная в массу	RAL 1019 / Серо-бежевый		3480,80
2	Поверхность фасада	Декоративная штукатурка, окрашенная в массу	SAPAROL, Venato 10		2458,51
3	Поверхность фасада	Декоративная штукатурка, окрашенная в массу	RAL 9003 / Сигнальный белый		1652,24
4	Окна	ПВХ - профиль			
5	Выпукли Двери	Алюминиевый профиль	RAL 7016 / Темно-серый		
6	Ограждение	Порошковая окраска по металлу			
7	Поверхность фасада	Бетонная плетка (под голландский кирпич) на подсистеме с воздушным зазором	Темно-серый		231,03
8	Панели над окнами 1 этажа	Композитные панели	RAL 7016		1652,24
9		Декоративная штукатурка, окрашенная в массу	RAL 1019 / Серо-бежевый		573,29
10	Откосы окон, витражей	Декоративная штукатурка, окрашенная в массу	SAPAROL, Venato 10		154,89
11		Декоративная штукатурка, окрашенная в массу	RAL 9003 / Сигнальный белый		25,25
12	Откосы окон, витражей	Композитные панели на подсистеме	Темно-серый		31,62
13	Откосы окон, вентиляционные решетки	Металлические с заводской окраской	RAL 7016 / Темно-серый		-
14	Корзины для наружных блоков кондиционирования	Металлические из оцинкованной стали с полимерным покрытием с креплением на кронштейнах	RAL 7016 / Темно-серый		-
15	Козырьки	Спеклянные (триплекс) с креплением на тягах			-

Условные обозначения

□ - место размещения рекламной конструкции

Примечание:
 1. Потолок и боковые стены тамбура со двора см. номер отделки 4.
 2. Цвет отливки соответствует цвету декоративного элемента.
 3. Под вывески на фасадах предусмотреть отделку из композитных панелей RAL 7016 размерами 3,66x1,21 м (4 шт.), 3,71x1,21 м (1 шт.), 2,4x1,21 м (3 шт.), 1,9x1,21 м (1 шт.). Суммарная площадь отделки = 33,21 м².

Изм.	Кол-во	Лист	№ док.	Подп.	Дата
8	-	Зам.	0003-25		04.26
6	-	Зам.	0003-25		01.26
5	-	Зам.	0003-25		01.26
4	-	Зам.	0003-25		11.25
3	-	Зам.	0003-25		10.25
2	-	Зам.	0003-25		07.25
1	-	Зам.	0003-25		06.25

26091-13_C4_AP_PD

Жилой район в границах ул. Томарея Кармыжского-Мельникайте и берега реки Туря в г. Тельмери. 3 очередь строительства. Корректировка. Многоквартирный жилой дом ГП-12 с встроенно-пристроенным подземным паркингом. Многоквартирный жилой дом ГП-13 с встроенно-пристроенным подземным паркингом.

Разраб. Ощущу 12.24

Секция 13.4

Лист 18

Паспорт отделки фасада. Фасад У-П

АВТОР

Спецификация стеклянных козырьков на тягах

Ном. поз.	Размеры		Кол-во	Примечание
	Глубина (а), мм	Ширина (b), мм		
КС-1	1200	1570	1	
КС-2	1200	1500	1	
КС-3	1200	1660	6	
КС-4	1200	1500	2	
КС-5	1200	1280	1	
КС-6	1200	1930	1	

Схема типового стеклянного козырька

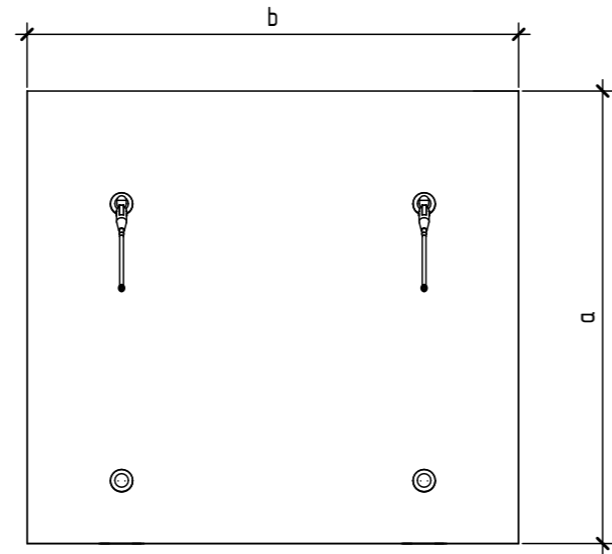

Стеклянный козырек заводского изготовления на тягах

Корзина К-13

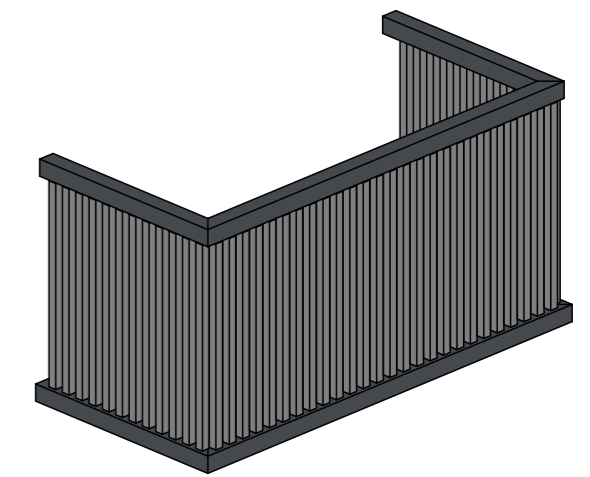

План Корзины К-13

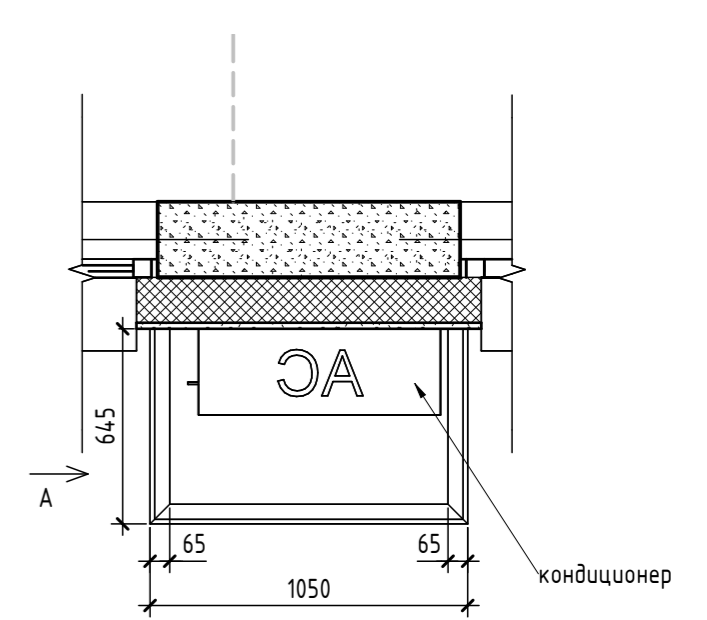

Вид А (К-13)

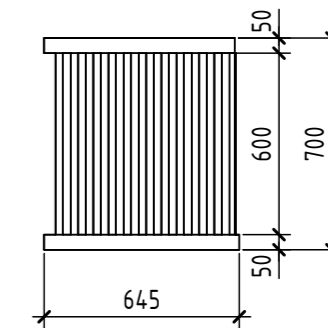

Вид Б (К-13)

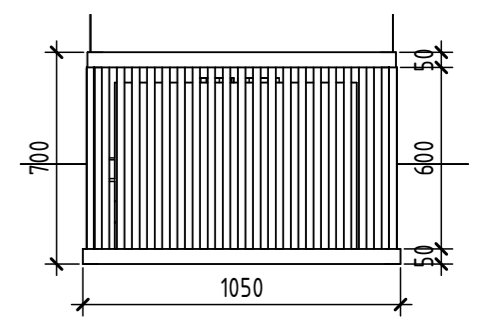

Корзина К-12

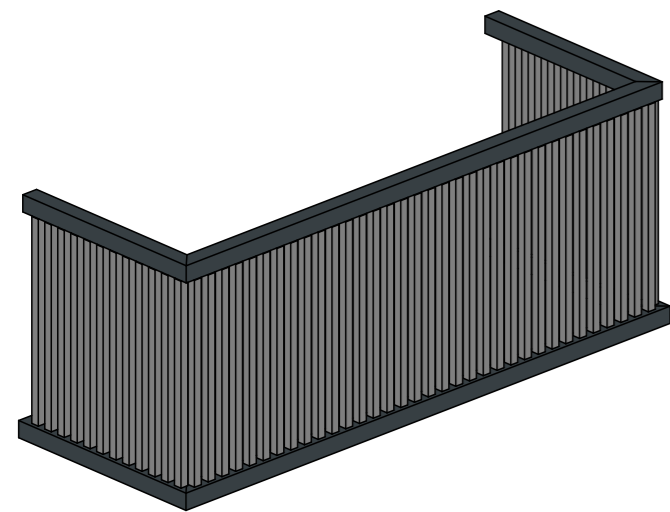

План Корзины К-12

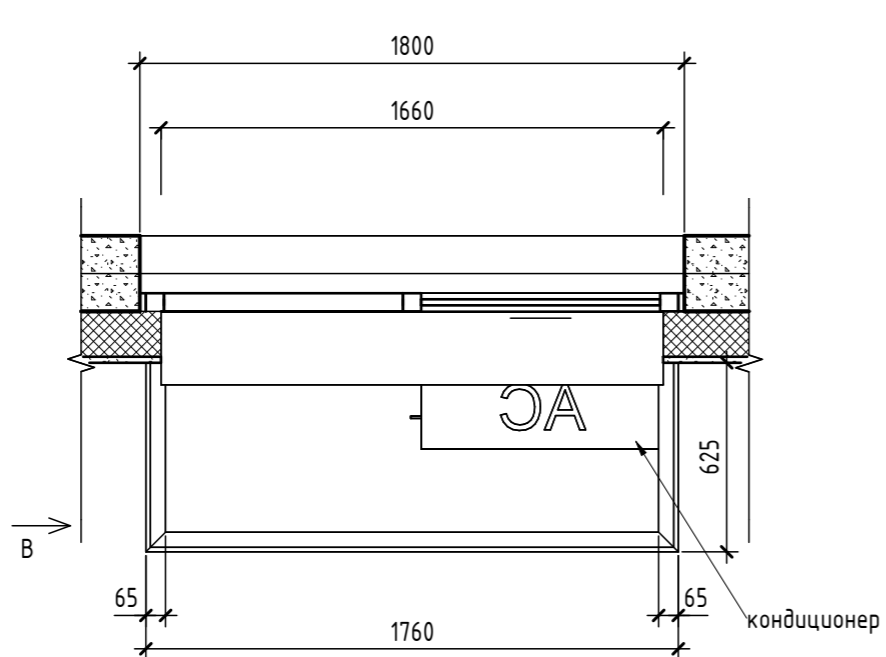

Вид Г (К-12)

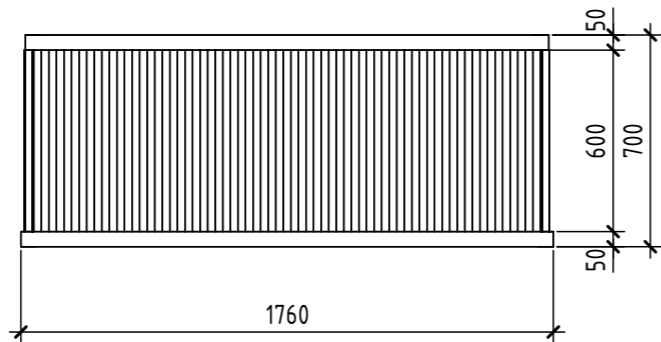

Вид В (К-12)

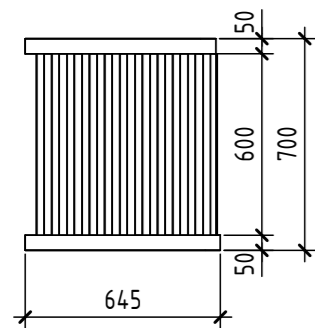

Корзина К-11

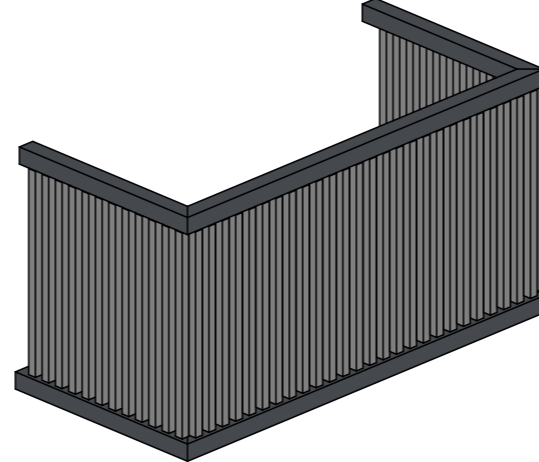

План Корзины К-11

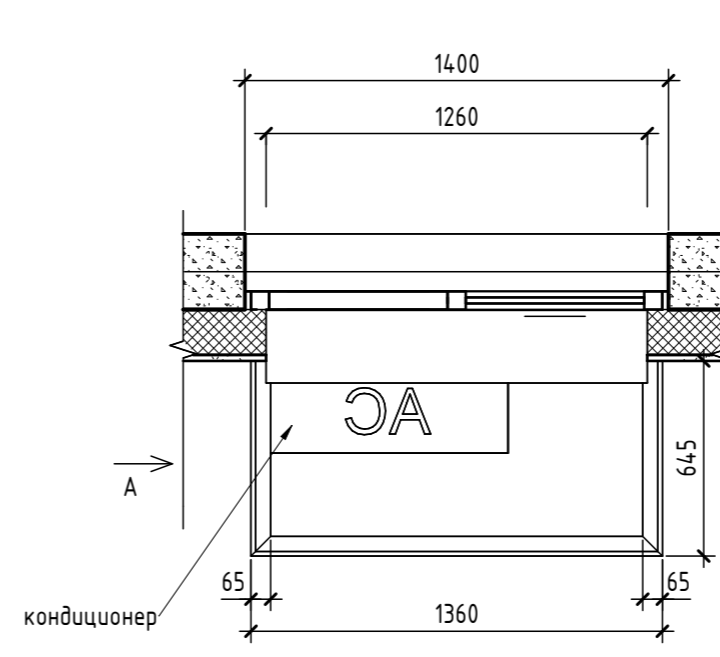

Вид Б (К-11)

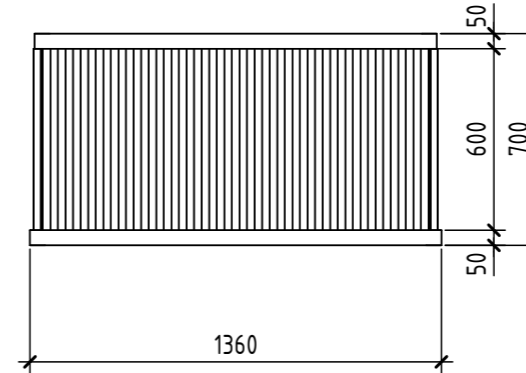

Вид А (К-11)

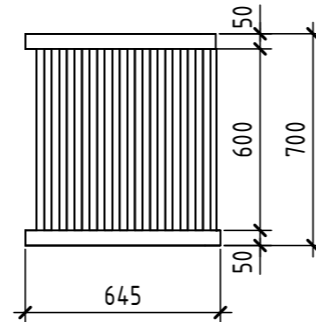

Р1-1

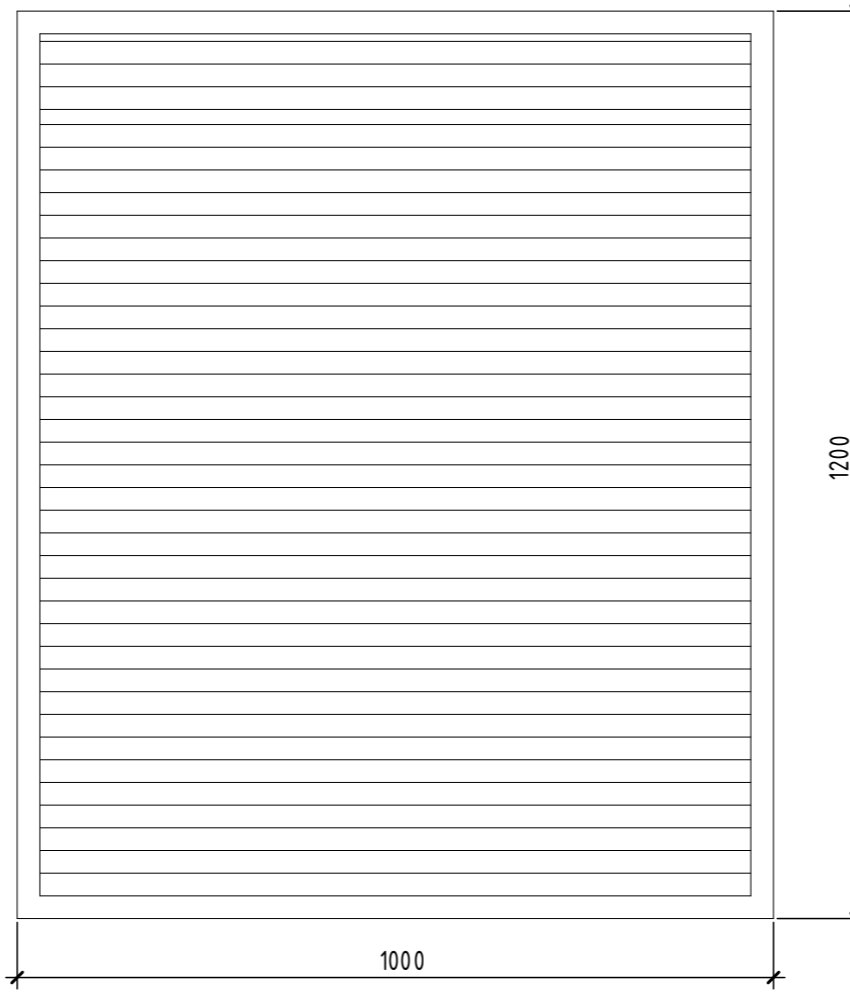

Р1-2

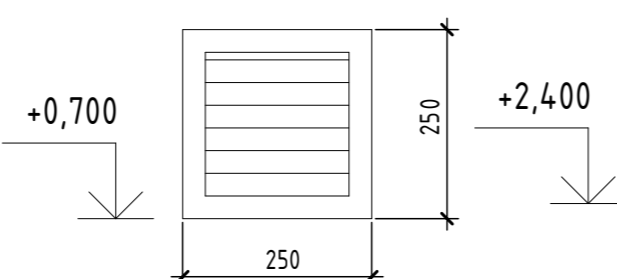

Спецификация декоративных решеток на фасаде

Ном. поз.	Обозначение	Наименование	Всего ед. шт.	Примечание/цвет RAL
Р1-1	Индивидуального изготовления	Решетка декоративная (нерегулируемая) алюминиевая с полимерным покрытием 1200x1000(н)мм	1	RAL 7016 - подобрать под цвет фасада (см.п.3)
Р1-1	Индивидуального изготовления	Решетка декоративная (нерегулируемая) алюминиевая с полимерным покрытием 250x250(н)мм	2	

Спецификация корзин для кондиционеров				
Поз.	Обозначение	Наименование	Кол-во	Примечание/цвет RAL
К-1.1	Индивид. изготовления из стали с полимерным покрытием	Корзина для кондиционера 700(н)x1360x645 мм	231	см. паспорт отделки фасадов
К-1.2	Индивид. изготовления из стали с полимерным покрытием	Корзина для кондиционера 700(н)x1760x625 мм	22	см. паспорт отделки фасадов
К-1.3	Индивид. изготовления из стали с полимерным покрытием	Корзина для кондиционера 700(н)x1050x645 мм	12	см. паспорт отделки фасадов

1. За отметку 0.000 принят уровень чистого пола 1-го этажа, что соответствует абсолютной отметке +60,05.
2. Снаружи окон, витражей установить водоотливные подоконники, из оцинкованной стали, окрашенные в заводских условиях, цвет RAL7016 (учтены в спецификации заполнения проемов). Откосы окон и витражей выполнить из декоративной штукатурки (по цвету подобрать аналогично штукатурному фасаду), а также из композитных панелей на 1 этаже с наружных фасадов.
3. На фасадах установить решетки жалюзийные цвет подобрать в цвет декоративной штукатурки отделки фасада (RAL9002). Маркировку см. л. 14

26091-13_С4_АР_РД					
Изм.	Кол.уч.	Лист	№ док.	Подп.	Дата
7	-	Зам.	0003-25	<i>[Signature]</i>	02.26
1	-	Нов.	0003-25	<i>[Signature]</i>	06.25
Разраб.		Олещук		<i>[Signature]</i>	12.24
Жилой район в границах ул. Тимофеев Кармацкого-Мельникайте и берега река Тура в г. Тюмени. 3 очередь строительства. Корректировка. Многоквартирный жилой дом ГП-12 с встроенно-пристроенным подземным паркингом. Многоквартирный жилой дом ГП-13 с встроенно-пристроенным подземным паркингом					
Секция 13.4			Лист	Листов	
			Р	19	
Н.контр. ГИП					
Декоративные элементы					

Согласовано
 Взам. инв. №
 Подп. и дата
 Инв. № подл.

Ном. поз.	Обозначение	Наименование	Количество по этажам																							Итого	Примечание			
			ТЭ	1эт	2эт	3эт	4эт	5эт	6эт	7эт	8эт	9эт	10эт	11эт	12эт	13эт	14эт	15эт	16эт	17эт	18эт	19эт	20эт	21эт	22эт			23эт	24эт	Кровля
1	ГОСТ 31173-2016	ДСВ8 Оп 2080x860 Прз Вн Пр	5	0	0	0	0	0	0	0	0	0	0	0	0	0	0	0	0	0	0	0	0	0	0	0	0	0	5	с порогом
1л	ГОСТ 31173-2016	ДСВ8 Оп 2080x860 Прз Вн Л	21	0	0	0	0	0	0	0	0	0	0	0	0	0	0	0	0	0	0	0	0	0	0	0	0	0	21	с порогом
2	ГОСТ Р 57327-2016	ДПС 01 2080x1060 Пр EIS60	1	0	0	0	0	0	0	0	0	0	0	0	0	0	0	0	0	0	0	0	0	0	0	0	0	1	с порогом, см. примечание п.15	
2л	ГОСТ Р 57327-2016	ДПС 01 2080x1060 Л EIS60	2	0	0	0	0	0	0	0	0	0	0	0	0	0	0	0	0	0	0	0	0	0	0	0	0	2	с порогом	
3л	ГОСТ Р 57327-2016	ДПС 02 2080x1360 Л EIS60	1	0	0	0	0	0	0	0	0	0	0	0	0	0	0	0	0	0	0	0	0	0	0	0	0	1	с порогом	
4л	ГОСТ Р 57327-2016	ДПСО 02 2080x1360 Л EIS60	1	0	0	0	0	0	0	0	0	0	0	0	0	0	0	0	0	0	0	0	0	0	0	0	0	1		
5	ГОСТ Р 57327-2016	ДПСО 02 2080x1260 Пр EIS60	1	0	0	0	0	0	0	0	0	0	0	0	0	0	0	0	0	0	0	0	0	0	0	0	0	1		
5л	ГОСТ Р 57327-2016	ДПСО 02 2080x1260 Л EIS60	1	0	0	0	0	0	0	0	0	0	0	0	0	0	0	0	0	0	0	0	0	0	0	0	0	1		
6л	ГОСТ Р 57327-2016	ДПСО 02 2080x1460 Л EIS60	1	0	0	0	0	0	0	0	0	0	0	0	0	0	0	0	0	0	0	0	0	0	0	0	0	1		
7	ГОСТ 23747-2015, ГОСТ Р 53308-2009	ДАВ О Он 2180x1160 П Р Пр E130	0	1	0	0	0	0	0	0	0	0	0	0	0	0	0	0	0	0	0	0	0	0	0	0	0	1	индивидуального изготовления, алюминиевая, полностью остекленная, с выпадающим порогом, противопожарная (в соответствии с ГОСТ Р 53308-2009)	
8л	ГОСТ 23747-2015, ГОСТ Р 53308-2009	ДАВ О Дв 2180x1560 Л E130	0	1	0	0	0	0	0	0	0	0	0	0	0	0	0	0	0	0	0	0	0	0	0	0	0	1	индивидуального изготовления, алюминиевая, полностью остекленная, с выпадающим порогом, противопожарная (в соответствии с ГОСТ Р 53308-2009)	
9л	ГОСТ 23747-2015	ДАВ Г Он 2180x1060 П Р Л	0	1	0	0	0	0	0	0	0	0	0	0	0	0	0	0	0	0	0	0	0	0	0	0	0	1	индивидуального изготовления, алюминиевая, непрозрачного заполнения (сэндвич-металл), с порогом	
10	ГОСТ 23747-2015	ДАВ О Дв 2180x1560 Бнр Р Пр	0	1	0	0	0	0	0	0	0	0	0	0	0	0	0	0	0	0	0	0	0	0	0	0	0	1		
10л	ГОСТ 23747-2015	ДАВ О Дв 2180x1560 Бнр Р Л	0	1	0	0	0	0	0	0	0	0	0	0	0	0	0	0	0	0	0	0	0	0	0	0	0	1		
11	ГОСТ 23747-2015	ДАН О Дв 2280x1530 П Р Пр E130	0	1	0	0	0	0	0	0	0	0	0	0	0	0	0	0	0	0	0	0	0	0	0	0	0	1	с порогом	
12л	ГОСТ 23747-2015	ДАН О Дв 2280x1530 П Р Л	0	1	0	0	0	0	0	0	0	0	0	0	0	0	0	0	0	0	0	0	0	0	0	0	0	1		
13	ГОСТ Р 57327-2016	ДПСО 01 2180x1060 Пр EIS60	0	0	1	1	1	1	1	1	1	1	1	1	1	1	1	1	1	1	1	1	1	1	1	1	1	0	23	
14	ГОСТ Р 57327-2016	ДПСО 02 2180x1460 Пр EIS60	0	0	1	1	1	1	1	1	1	1	1	1	1	1	1	1	1	1	1	1	1	1	1	1	1	0	23	
15	ГОСТ 31173-2016	ДСВх Оп 2180x1060 Прз Пр Н О	0	0	4	4	4	0	0	0	0	0	0	0	0	0	0	0	0	0	0	0	0	0	0	0	0	12	с порогом	
15л	ГОСТ 31173-2016	ДСВх Оп 2180x1060 Прз Л Н О	0	0	4	4	4	0	0	0	0	0	0	0	0	0	0	0	0	0	0	0	0	0	0	0	0	12	с порогом	
16	ГОСТ Р 57327-2016	ДПС 01 2180x1060 Пр E130	0	0	0	0	0	4	4	4	4	4	4	4	4	4	4	4	4	4	4	4	4	4	4	4	0	80	с порогом	
16л	ГОСТ Р 57327-2016	ДПС 01 2180x1060 Л E130	0	0	0	0	0	4	4	4	4	4	4	4	4	4	4	4	4	4	4	4	4	4	4	4	0	80	с порогом	
17	ГОСТ Р 57327-2016	ДПС 01 1860x1060 Пр E160	0	0	0	0	0	0	0	0	0	0	0	0	0	0	0	0	0	0	0	0	0	0	0	0	1	1		
17л	ГОСТ Р 57327-2016	ДПС 01 1860x1060 Л E160	0	0	0	0	0	0	0	0	0	0	0	0	0	0	0	0	0	0	0	0	0	0	0	0	1	1		
БД-1	ГОСТ 23166-2024	БП ОСП 2480x2560 Рэ	0	0	2	2	2	2	2	2	2	2	2	2	2	2	2	2	2	2	2	2	0	0	0	0	0	34		
БД-2	ГОСТ 23166-2024	БП ОСП 2480x1960 Рэ	0	0	0	0	0	0	0	0	0	0	0	0	0	0	0	0	0	0	2	2	0	0	0	0	0	6		
БД-3	ГОСТ 23166-2024	БП ОСП 2080x900 Л	0	0	0	0	0	0	0	0	0	0	0	0	0	0	0	0	0	0	0	0	2	0	0	0	2			
БД-4	ГОСТ 23166-2024	БП ОСП 2080x900 П	0	0	0	0	0	0	0	0	0	0	0	0	0	0	0	0	0	0	0	0	2	0	0	0	2			
ЛН-1	Индивидуального изготовления противопожарный	Ляк наполный стальной противопожарный с пределом огнестойкости EI60, размерами 800x800мм.	0	0	0	0	0	0	0	0	0	0	0	0	0	0	0	0	0	0	0	0	0	0	0	0	1	1		

1.Элементы заполнения проемов выполнить в соответствии с эскизами (см. л. 21). Размеры окон, витражей из алюминиевого профиля даны по осям стоек и ригелей, крайние размеры по краю стоек и ригелей. В спецификации размеры окон даны по проему. Марки элементов заполнения проемов (дверей, окон, витражей) см. планы этажей. После выполнения основных строительных работ по возведению стен все размеры оконных и дверных проемов уточнить по месту! Все материалы оконных, дверных блоков и витражей (профили, элементы, детали) должны иметь соответствующие сертификаты и должны быть разрешены для применения в жилых зданиях.

Спецификация элементов заполнения оконных проемов

Ном. поз.	Обозначение	Наименование	Количество по этажам																							Всего	Примечание	
			1эт	2эт	3эт	4эт	5эт	6эт	7эт	8эт	9эт	10эт	11эт	12эт	13эт	14эт	15эт	16эт	17эт	18эт	19эт	20эт	21эт	22эт	23эт			24эт
Ок-1	ГОСТ 23166-2024	О П 1850x1400 ОСП	0	42	42	42	42	42	42	42	42	42	42	42	42	42	42	42	42	42	42	31	33	33		937		
		Оконный отлив 170x1300	0	42	42	42	42	42	42	42	42	42	42	42	42	42	42	42	42	42	42	31	33	33		937		
Ок-2	ГОСТ 21519-2022, ГОСТ Р 53308-2009	О П 1850x1800 ОСП	0	1	1	1	1	1	1	1	1	1	1	1	1	1	1	1	1	1	1	1	1	1	1		23	
		Оконный отлив 170x1700	0	1	1	1	1	1	1	1	1	1	1	1	1	1	1	1	1	1	1	1	1	1	1		23	
Ок-3	ГОСТ 21519-2022, ГОСТ Р 53308-2009	О А 1850x1400 ОСП E130	0	1	1	1	1	1	1	1	1	1	1	1	1	1	1	1	1	1	1	1	1	1	1		23	
		Оконный отлив 170x1300	0	1	1	1	1	1	1	1	1	1	1	1	1	1	1	1	1	1	1	1	1	1	1		23	
Ок-4	ГОСТ 23166-2024	О А 1260x1300 ОСП	2	0	0	0	0	0	0	0	0	0	0	0	0	0	0	0	0	0	0	0	0	0	0		2	
		Оконный отлив 240x1200	2	0	0	0	0	0	0	0	0	0	0	0	0	0	0	0	0	0	0	0	0	0	0		2	
Ок-6	ГОСТ 23166-2024	О А 1260x3660 ОСП	1	0	0	0	0	0	0	0	0	0	0	0	0	0	0	0	0	0	0	0	0	0	0		1	
		Оконный отлив 240x3560	1	0	0	0	0	0	0	0	0	0	0	0	0	0	0	0	0	0	0	0	0	0	0		1	
Ок-5	ГОСТ 23166-2024	О А 1260x3760 ОСП	1	0	0	0	0	0	0	0	0	0	0	0	0	0	0	0	0	0	0	0	0	0	0		1	
		Оконный отлив 240x3660	1	0	0	0	0	0	0	0	0	0	0	0	0	0	0	0	0	0	0	0	0	0	0		1	

Лючки

Ном. поз.	Обозначение	Наименование	2эт	3эт	4эт	5эт	6эт	7эт	8эт	9эт	10эт	11эт	12эт	13эт	14эт	15эт	16эт	17эт	18эт	19эт	20эт	21эт	22эт	23эт	24эт	Всего	Примечание
Л-1	Индивидуального изготовления	Ляк для доступа к коммуникациям двупольный (дверь стальная с полимерным покрытием) размерами проема 2100(н)х1570 мм	2	2	2	2	2	2	2	2	2	2	2	2	2	2	2	2	2	2	2	2	2	2	2	46	Низ проема 100 мм от пола

Спецификация витражей

Марка	Обозначение	Наименование	Кол-во
ВВ-1	Индивидуального изготовления (с однокамерным стеклопакетом)	Алюминевый витраж (4800x3060)	1
ВВ-1	Индивидуального изготовления (с двухкамерным стеклопакетом)	Алюминевый витраж (3100x1260)	2
ВВ-2	Индивидуального изготовления (с двухкамерным стеклопакетом)	Алюминевый витраж (3100x2400)	1
ВВ-3	Индивидуального изготовления (с двухкамерным стеклопакетом)	Алюминевый витраж (3100x3660)	1
ВВ-4	Индивидуального изготовления (с двухкамерным стеклопакетом)	Алюминевый витраж (3800x2400)	2
ВВ-4.1	Индивидуального изготовления (с двухкамерным стеклопакетом)	Алюминевый витраж (3800x2400)	1
ВВ-5	Индивидуального изготовления (с двухкамерным стеклопакетом)	Алюминевый витраж (3800x3660)	2
ВВ-5*	Индивидуального изготовления (с двухкамерным стеклопакетом)	Алюминевый витраж (3800x3660)	1
ВВ-6	Индивидуального изготовления (с двухкамерным стеклопакетом)	Алюминевый витраж (3800x1900)	1
ВВ-7	Индивидуального изготовления (с двухкамерным стеклопакетом)	Алюминевый витраж (3800x3460)	1
ВВ-8	Индивидуального изготовления (с двухкамерным стеклопакетом)	Алюминевый витраж (3800x3730)	1
ВВ-9	Индивидуального изготовления (с двухкамерным стеклопакетом)	Алюминевый витраж (3800x1460)	1

Спецификация отливов витражей

Ном. поз.	Обозначение	Наименование	ТЭ	1эт	Всего	Примечание
	ВВ-1	Отлив витража 240x1260	0	2	2	
	ВВ-2	Отлив витража 240x2400	0	1	1	
	ВВ-3	Отлив витража 240x3660	0	1	1	

4.Снаружи окон, витражей установить водоотливные подоконники, из оцинкованной стали, окрашенные в заводских условиях, цвет RAL7016 (учтены в спецификации заполнения проемов). Откосы окон и витражей выполнить из декоративной штукатурки на 2-24 этажах (по увету - аналогично фасаду RAL9002, RAL7016, RAL1019), а также из бетонных плиток (под кирпич) на 1 этаже, цвет красно-коричневый. Расход, площадь отделки указана в ведомости отделки фасадов на лл. 15-18.

5.Подоконные доски в квартирах и нежилых помещениях не предусматриваются проектом, выполняются собственниками.

6.Корзины для наружных блоков кондиционирования квартир располагаются под окнами. Наружные блоки кондиционирования нежилых помещений располагаются в подвале в паркинге. Эскизы корзин для наружных блоков кондиционеров, спецификацию см. лист 19 и 26091-13_АСУ_РД.

7. Очистка оконных, витражных конструкций с внешней стороны, осуществляется силами управляющей компании.

8. Ляк наполный ЛН-1 (монтажный) в полу машинного помещения выполнить металлическим противопожарным с пределом огнестойкости EI60 скрытого типа (врубель с верхней отм. плиты). Ляк применить с учетом нагрузки от человека. Открытие к стене.

9	-	Зам.	0003-25	<i>Малыш</i>	06.26
8	-	Зам.	0003-25	<i>Малыш</i>	04.26
7	-	Зам.	0003-25	<i>Малыш</i>	02.26
6	-	Зам.	0003-25	<i>Малыш</i>	01.26
5	-	Зам.	0003-25	<i>Малыш</i>	01.26
4	-	Зам.	0003-25	<i>Малыш</i>	11.25

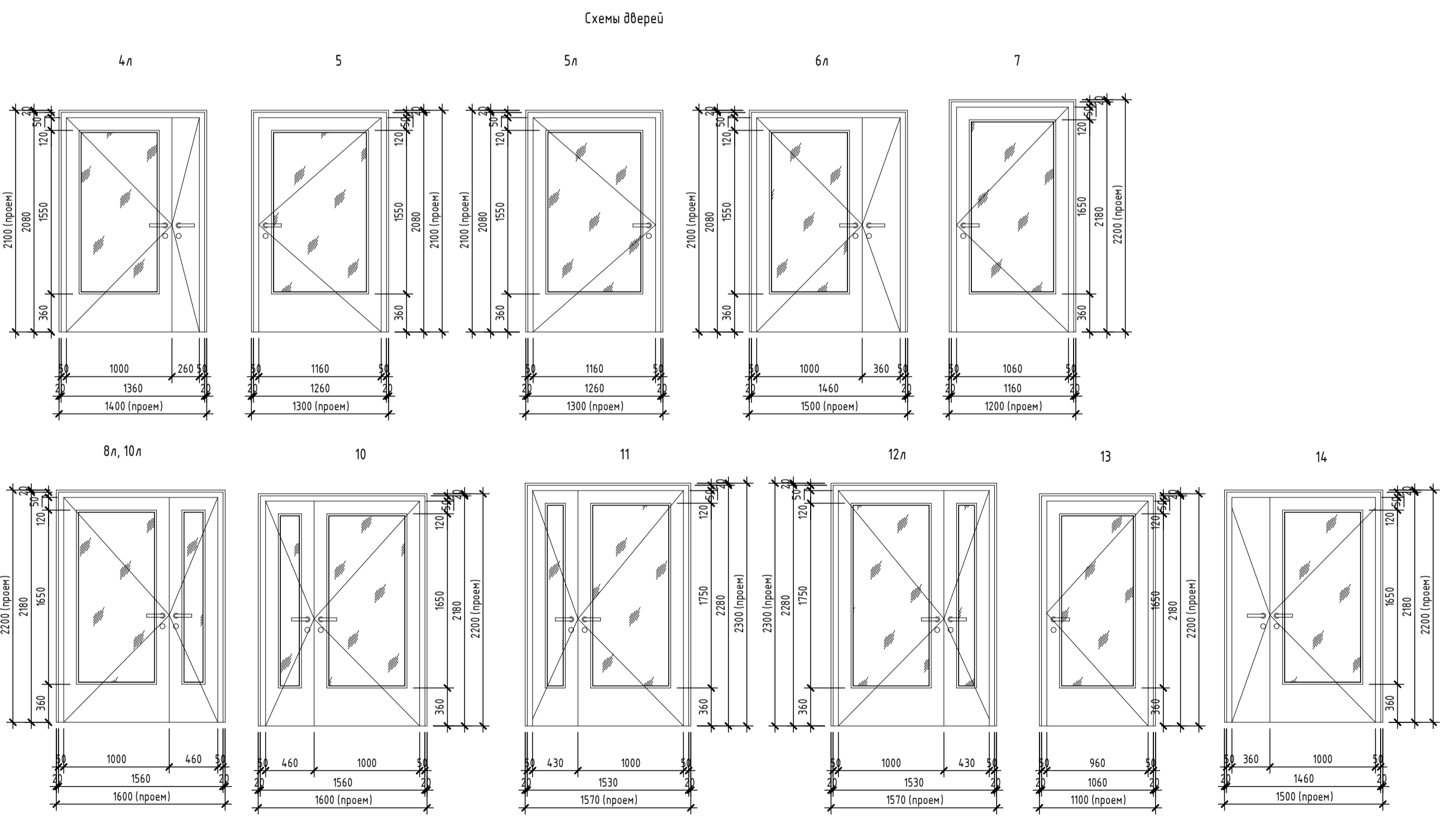
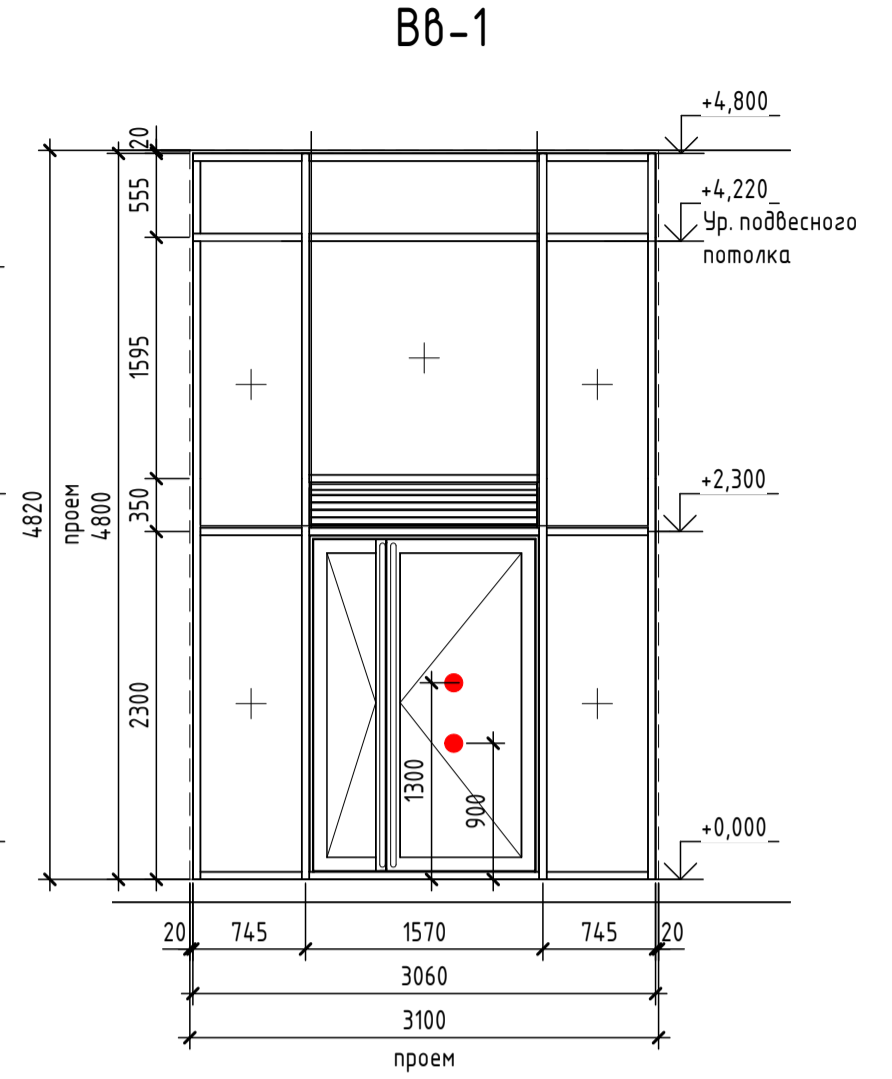
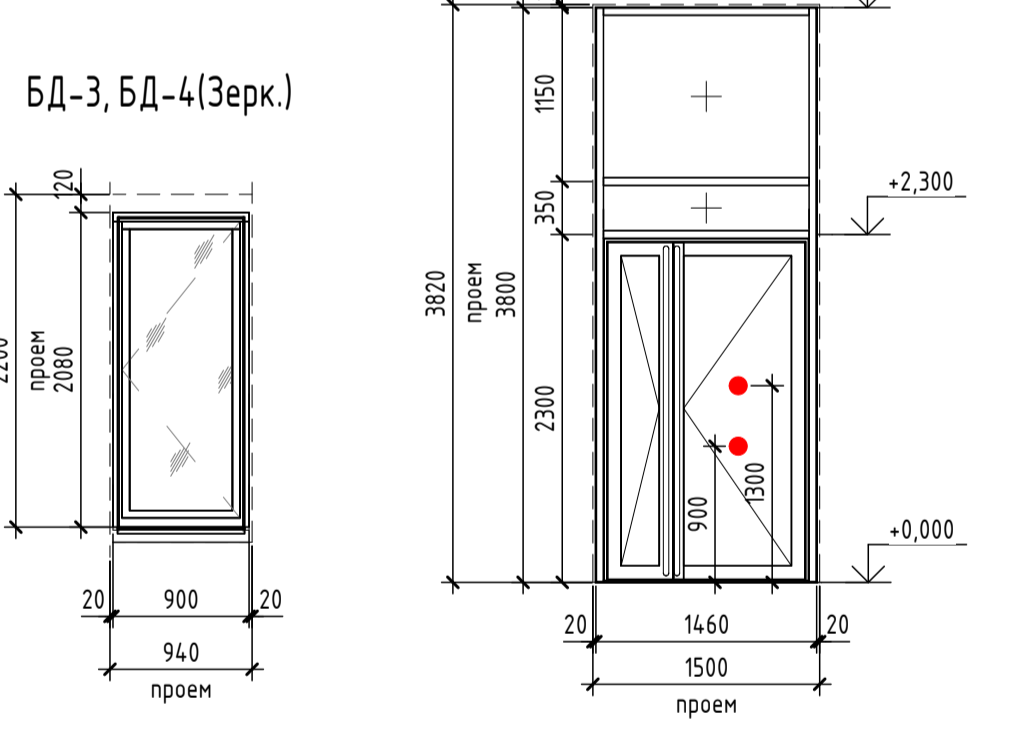
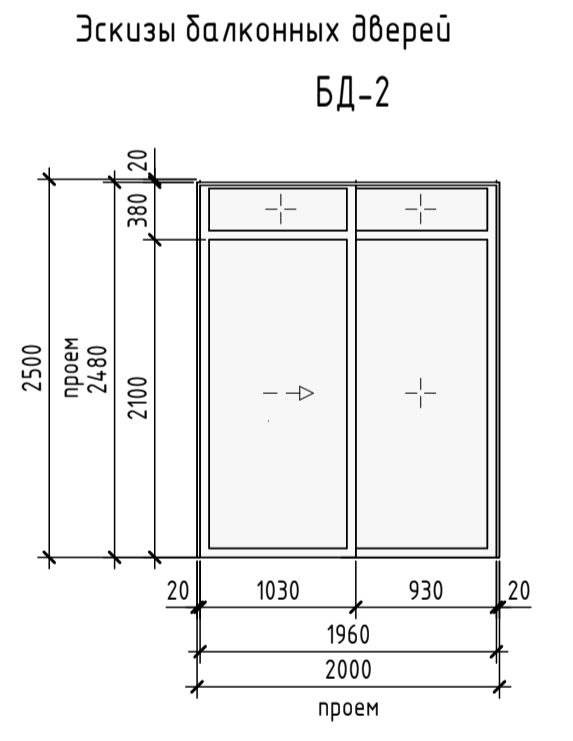
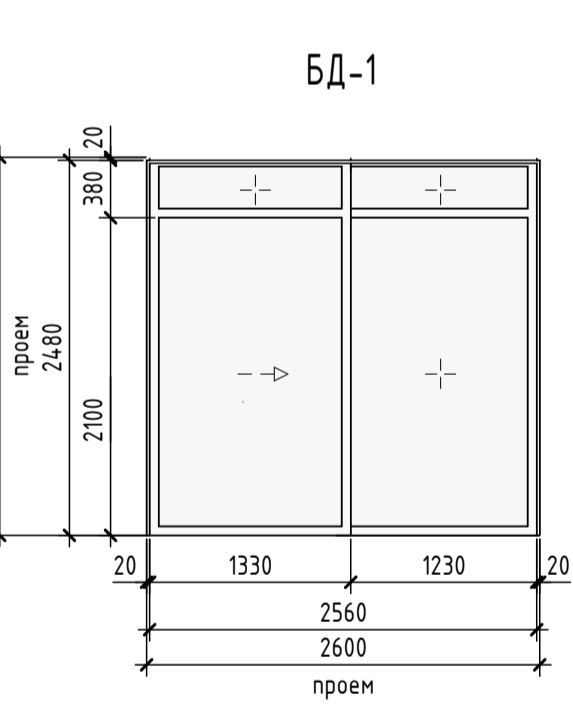
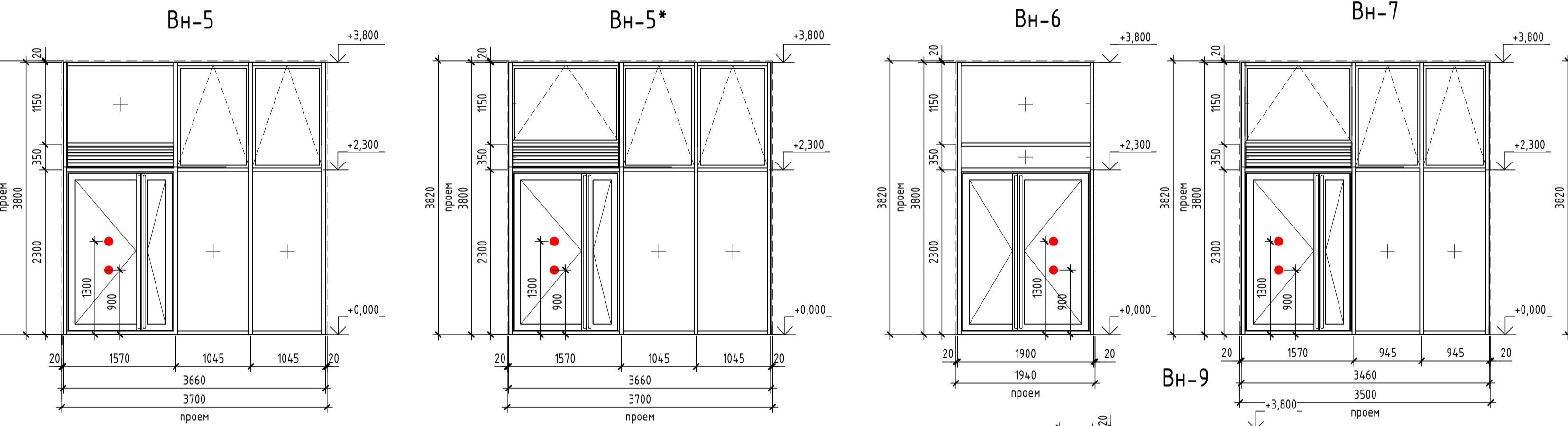
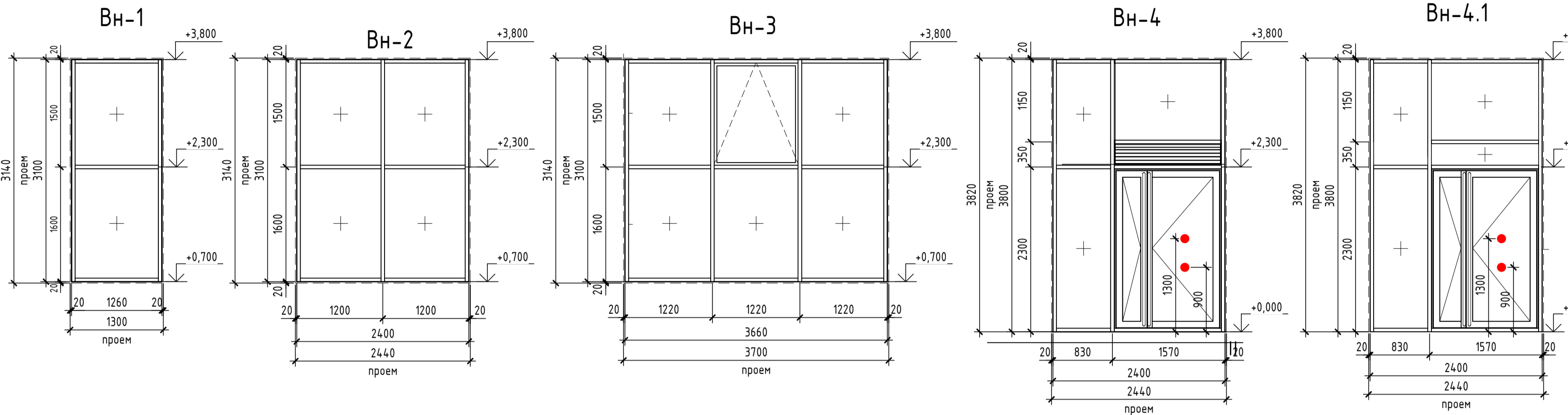
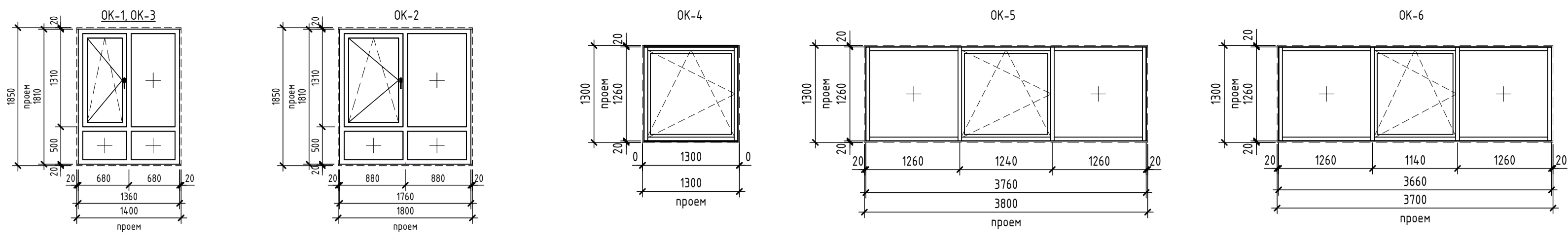

Эскизы балконных дверей

Схемы дверей

9	-	Зам.	0003-25	06.26	26091-13_С4_АР_РД
6	-	Зам.	0003-25	01.26	
5	-	Зам.	0003-25	01.26	
1	-	Зам.	0003-25	06.25	
Изм.	Кол.уч.	Лист	№ док.	Подп.	
Разраб.	Олещук				12.24
Жилой район в границах ул. Тимофеев Карповский-Мельничайте и Берега реки Туда в г. Троице 3 очередь строительства Корректировка. Многоквартирный жилой дом ГП-12 с встроенно-пристроенным подземным паркингом. Многоквартирный жилой дом ГП-13 с встроенно-пристроенным подземным паркингом					
Секция 13.4					
Стация					
Лист					
Листов					
Р 21					
Эскизы заполнения проемов					
Формат А1А					

Экспликация полов				
№№ поз.	Тип помещения	Изображение	Данные элементов пола	Площадь
1 этаж				
4	МОП 1 Этаж: на отм. +0.000 (со стороны улицы)		1. Керамогранитная плитка противоскользящая; 2. Клей плиточный цементный; 3. Стяжка цементно-песчаная М200, армированная фиброволокном-80мм (горизонтальная разбивка инженерных сетей) 4. Утеплитель-пенополистирол экструдированный D35-50мм; 5. Монолитная ж/б плита перекрытия.	82,89
4*	МОП 1 Этаж - в месте устройства арязежающих на отм. +0.000 (со стороны улицы)		1. Керамогранитная плитка; 2. Клей плиточный цементный; 3. Стяжка цементно-песчаная М200, армированная фиброволокном-80мм (горизонтальная разбивка инженерных сетей) 4. Утеплитель-пенополистирол экструдированный D35-50мм; 5. Монолитная ж/б плита перекрытия.	2,25
5	МОП 1 Этаж: на отм. +1.200 (со стороны двора)		1. Керамогранитная плитка противоскользящая; 2. Клей плиточный цементный; 3. Стяжка цементно-песчаная М200, армированная фиброволокном-80мм (горизонтальная разбивка инженерных сетей) 4. Утеплитель-пенополистирол экструдированный D35-50мм; 5. Монолитная ж/б плита перекрытия.	27,06
5*	МОП 1 Этаж - в месте устройства арязежающих на отм. +0.000 (со стороны улицы)		1. Керамогранитная плитка; 2. Клей плиточный цементный; 3. Стяжка цементно-песчаная М200, армированная фиброволокном-80мм (горизонтальная разбивка инженерных сетей) 4. Утеплитель-пенополистирол экструдированный D35-50мм; 5. Монолитная ж/б плита перекрытия.	2,25
6	С/у нежилых помещений		1. Без финишного отделочного слоя (выполняется собственником) - 15 мм; 2. Стяжка цементно-песчаная М200, армированная фиброволокном-85мм; 3. Утеплитель-пенополистирол экструдированный D35-50 мм; 4. Гидроизоляция с завед. на стену 300мм; 5. Монолитная ж/б плита перекрытия.	28,32
7	Нежилые помещения		1. Без финишного отделочного слоя (выполняется собственником) - 20 мм; 2. Стяжка цементно-песчаная М200, армированная фиброволокном-80мм. 3. Утеплитель-пенополистирол экструдированный D35-50мм. 4. Монолитная ж/б плита перекрытия.	431,89
14	К/УИ		1. Керамическая плитка противоскользящая; 2. Клей плиточный цементный; 3. Стяжка цементно-песчаная М200, армированная фиброволокном-50мм. 4. Утеплитель-пенополистирол экструдированный D35мм-50мм. 5. Монолитная ж/б плита перекрытия.	3,92

2 этаж и выше				
№№ поз.	Тип помещения	Изображение	Данные элементов пола	Площадь
8	Межквартирный коридор, лифтовой холл		1. Керамогранитная плитка противоскользящая; 2. Клей плиточный цементный; 3. Стяжка цементно-песчаная М200, армированная фиброволокном-80мм (горизонтальная разбивка инженерных сетей) 4. Монолитная ж/б плита перекрытия.	1626,82
9	Помещения квартир, 2 этаж: спальни, кухни, гостиные, коридоры, прихожие, лоджии		1. Стяжка цементно-песчаная М200; 2. Рулонная шумоизоляция, 2 слоя; 3. Монолитная ж/б плита перекрытия.	435,11
10	Помещения квартир Типовой этаж: спальни, кухни, гостиные, коридоры, прихожие, лоджии.		1. Стяжка цементно-песчаная М200; 2. Рулонная шумоизоляция, 1 слой; 3. Монолитная ж/б плита перекрытия.	912,28
11	С/у квартир		1. Гидроизоляция обмазочная (2 слоя) с заведением на стены на высоту не менее 300 мм; 2. Монолитная ж/б плита перекрытия.	1104,43
12	Террасы		1. Бетонная плита на опорах - 40 мм; 2. Балласт из щебня - 50 мм; 3. ниже см. АСУ л. 15, (тип 4)	57,32
14	Машинное помещение		1. Обеспыливание бетонной поверхности; 2. Монолитная ж/б плита перекрытия.	27,63

Экспликация полов				
№№ поз.	Тип помещения	Изображение	Данные элементов пола	Площадь
Подземный этаж				
1	Коридор, тамбур-шлюз		1. Керамогранитная плитка противоскользящая; 2. Клей плиточный цементный; 3. Грунтовка акриловая универсальная; 4. Стяжка цементно-песчаная М200, армированная фиброволокном-40мм. 5. Фундаментная ж/б плита.	49,49
2	Технические помещения : помещения сети связи, электрощитовая, венткамера		1. Покраска эмаль по бетону.	25,29
3	Индивидуальные колясочные		1. Стяжка цементно-песчаная М200; 2. Фундаментная ж/б плита.	143,41
13	Лифтовой холл, Лестничная клетка		1. Керамогранитная плитка противоскользящая; 2. Клей плиточный цементный; 3. Грунтовка акриловая универсальная; 4. Стяжка цементно-песчаная М200, армированная фиброволокном-80 мм. 5. Фундаментная ж/б плита.	40,94
Полы лестничных монолитных маршей				
15	Керамогранитная плитка (чистовая отделка монолитных лестничных маршей), плитус из рядовой плитки высотой 100 мм		1. Керамогранитная плитка на клею - 20 мм 2. Лестничной марш	26,5
16	Полы лестничных монолитных площадок		1. Керамогранитная противоскользящая плитка - 10 мм; 2. Клей плиточный цементный - 10 мм; 3. Грунтовка акриловая универсальная; 4. Стяжка из сухой цементно-песчаной смеси М150, армированной фиброволокном - 40 мм; 5. Монолитная ж/б плита перекрытия.	86,02

Ведомость отделки потолков жилого дома			
Назначение помещения	Отделка потолка	Площадь	Примечание
1 этаж			
		0,00	
К/УИ	- цементно-песчаная штукатурка - шпателька - покраска влагостойкой краской	3,64	Согласно дизайн проекту
Лестничная клетка	- Покраска краской НГ	30,01	
Лифтовой холл, вестибюль, межквартирный коридор, колясочная.	- Подвесной потолок типа Грельято, Кубота, НГ В зоне входной двери утепление низа перекрытия - подшивной потолок из ГВЛ по металлич. каркасу с утеплителем НГ (тип, толщина по расчету, см. АС) - затирка швов - покраска краской для наружных работ НГ - либо Грельято, Кубота, НГ	47,56	Согласно дизайн проекту
Нежилые помещения	Без отделки В зоне входной двери утепление низа перекрытия - Без отделки - подшивка из ГВЛ по металлическому каркасу с утеплением (тип, толщина по расчету см. АС)	407,26	
Нежилые помещения, С/у	Без отделки.	26,51	
Нежилые помещения, Тамбур	Без отделки.	10,74	
Тамбур	- Подшивной потолок из ГВЛ по металлич. каркасу с утеплителем НГ (тип, толщина по расчету, см. АС) - Затирка швов - Грунтовка - Окраска краской для наружных работ НГ - либо Грельято, Кубота, НГ	15,23	
Кровля			
Машинное помещение	Покраска в/э краской	29,29	
Подземный этаж			
Инв. коляс.	Без отделки.	89,31	
Лестничная клетка	- Подшивной потолок из ГВЛ по металлич. каркасу с тепло-звукоизоляцией (тип, толщина по расчету, см. АС) - Затирка швов - Грунтовка - Покраска влагостойкой краской НГ	25,76	
Тамбур-шлюз, лифтовой холл, коридор блока инв. колясочных	-Окраска влагостойкой краской НГ	116,15	
Технические помещения	-Окраска акриловой водно-дисперсионной краской; -Подшивной потолок ГВЛ (2слоя) по металлическому каркасу с утеплителем-шумоизолирующей (тип, толщина по расчету, см. КР)	25,29	
Типовой этаж			
Лестничная клетка	- Покраска краской НГ	303,21	
Лифтовой холл, межквартирный коридор	- Улучшенная штукатурка гипсовыми смесями - Покраска краской НГ	722,63	Согласно дизайн проекту
Лифтовой холл, межквартирный коридор (последний этаж)	- Подвесной потолок типа Грельято, Кубота, НГ (на последнем этаже при разбивке сетей под потолком)	63,33	Согласно дизайн проекту
Помещения квартир	Без отделки.	8699,03	
С/у	Без отделки.	1000,68	

Ведомость отделки помещений стен			
Наименование	Описание отделки	Площадь	Примечание
1 этаж			
К/УИ	-керамическая настенная плитка на высоту 1,8 м от уровня чистого пола; -клей плиточный;	13,64	
Помещения квартир	Улучшенная гипсовая штукатурка.	14,04	
К/УИ	-окраска акриловой водно-дисперсионной краской; -грунтовка универсальная; -затирка швов; -штукатуривание цементно-песчаным раствором; -грунтовка поверхности под штукатурку	31,99	Применяется на стене выше отделки керамической плитки
Лестничная клетка	-Окраска акриловой водно-дисперсионной износостойкой краской; -Штукатурка гипсовыми смесями; -грунтовка универсальная.	299,40	
Лифтовой холл, вестибюль, межквартирный коридор	-окраска акриловой водно-дисперсионной краской; -декоративная штукатурка; -штукатуривание гипсовыми смесями -грунтовка универсальная;	203,98	
Нежилое помещение	- Улучшенная штукатурка гипсовыми смесями	1094,76	
Нежилое помещение	Зашивка из ГВЛ по металлическому каркасу	1,38	
Нежилое помещение. С/у	-Штукатуривание цементно-песчаным раствором	216,34	
Нежилое помещение. Тамбур	-Окраска акриловой водно-дисперсионной износостойкой краской; -Обшивка стен ГВЛ по металлическому каркасу с утеплением стен (тип и толщину утеплителя принять по расчету, см. КР)	60,32	
Тамбур	-Окраска акриловой водно-дисперсионной износостойкой краской; -Грунтовка универсальная; -Обшивка стен ГВЛ по металлическому каркасу с утеплением стен (тип и толщину утеплителя принять по расчету, см. КР)	93,98	Согласно дизайн проекта

Подземный этаж			
Наименование	Описание отделки	Площадь	Примечание
Лестничная клетка	-Окраска акриловой водно-дисперсионной износостойкой краской; -Штукатурка гипсовыми смесями; -Грунтовка универсальная.	67,19	
Подвал. Лифтовой холл, коридор, тамбур-шлюз	-окраска акриловой водно-дисперсионной краской; -грунтовка универсальная; -штукатуривание гипсовыми смесями	191,31	
Технические помещения	- Покраска довулканизационной краской по черновым стенам, без штукатурки	85,56	

Типовой этаж			
Наименование	Описание отделки	Площадь	Примечание
Лестничная клетка	Зашивка из ГВЛ по металлическому каркасу -Окраска акриловой водно-дисперсионной износостойкой краской; -Штукатурка гипсовыми смесями; -грунтовка универсальная.	8,26	
Лифтовой холл, вестибюль, межквартирный коридор	-окраска акриловой водно-дисперсионной краской; -декоративная штукатурка; -штукатуривание гипсовыми смесями -грунтовка универсальная;	447,34	
Машинное помещение	Окраска влагостойкой в/э краской по цементно-песчаной штукатурке.	4369,74	
Межквартирный коридор (зашивка ниш)	-зашивка ГВЛ по металлическому каркасу; -окраска износостойкой краской НГ.	71,72	
Помещения квартир	Улучшенная гипсовая штукатурка.	181,78	
С/у	-штукатуривание цементно-песчаным раствором; -грунтовка поверхности под штукатурку	24815,34	

Составлено	
Взам. инв. №	
Листы и дата	
Инв. № подл.	

"Кирпичные перегородки в блоках клабовых выполнить с расшивкой швов. Общая площадь таких перегородок				192,24		
8	-	Зам.	0803-25	04.26		
6	-	Зам.	0803-25	01.26		
5	-	Зам.	0803-25	01.26		
3	-	Зам.	0803-25	10.25		
2	-	Зам.	0803-25	07.25		
1	-	Зам.	0803-25	06.25		
Изм.	Кол.уч.	Лист	№ док.	Подп.	Дата	
Разраб.	Олещук				12.24.	
Секция 13.4				Статус	Лист	Листов
				Р	22	
Н.контр. ГИП				12.24.	12.24.	
Ведомость отделки помещений. Экспликация полов						
Формат А1А						

План подвала

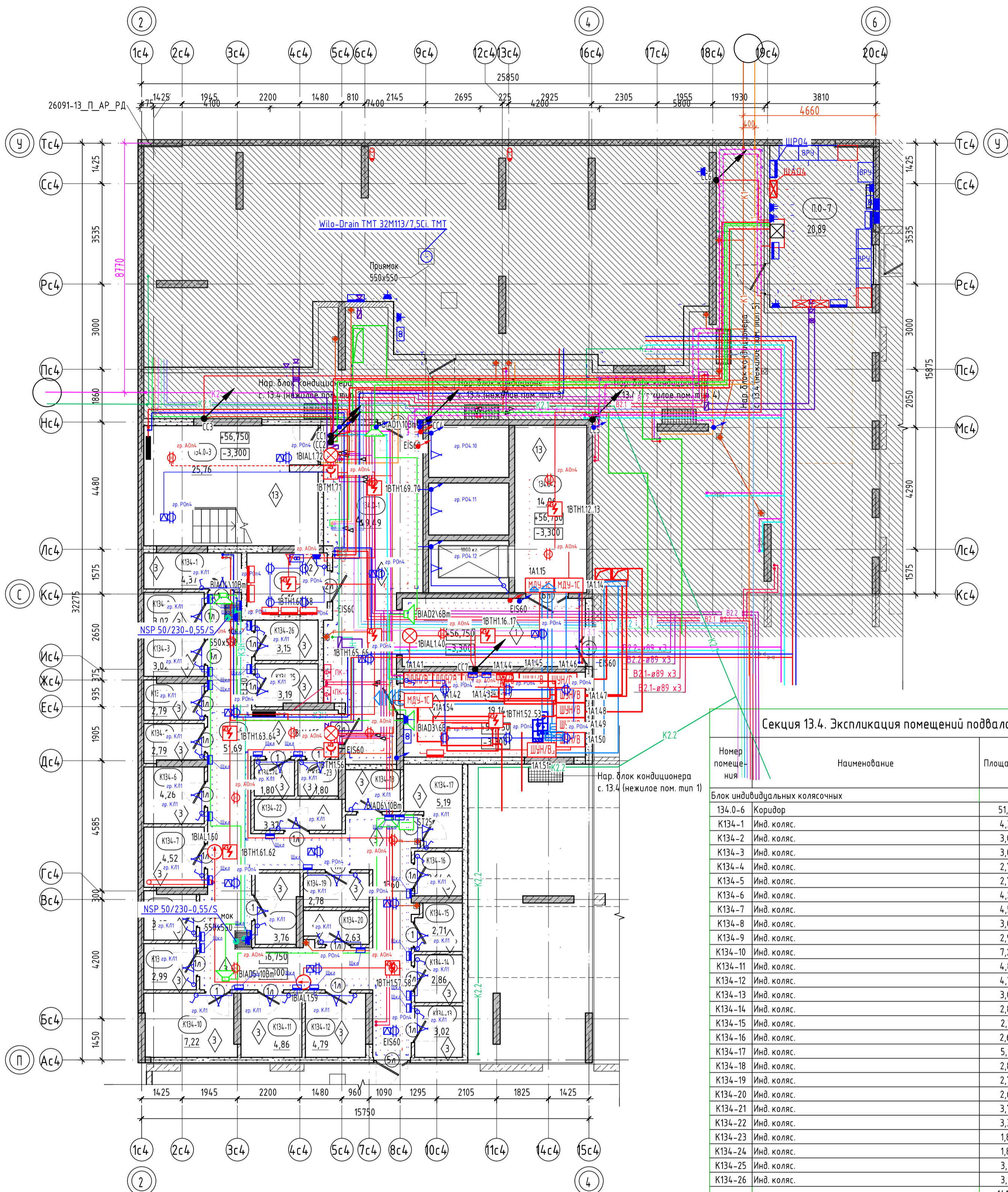

Секция 13.4. Экспликация помещений подвала

Номер помещения	Наименование	Площадь, м ²	Кат. помещения
Блок индивидуальных колясочных			
134.0-6	Коридор	51,69	
K134-1	Инд. коляс.	4,37	B4
K134-2	Инд. коляс.	3,02	B4
K134-3	Инд. коляс.	3,02	B4
K134-4	Инд. коляс.	2,79	B4
K134-5	Инд. коляс.	2,79	B4
K134-6	Инд. коляс.	4,26	B4
K134-7	Инд. коляс.	4,52	B4
K134-8	Инд. коляс.	3,05	B4
K134-9	Инд. коляс.	2,99	B4
K134-10	Инд. коляс.	7,22	B4
K134-11	Инд. коляс.	4,86	B4
K134-12	Инд. коляс.	4,79	B4
K134-13	Инд. коляс.	3,02	B4
K134-14	Инд. коляс.	2,86	B4
K134-15	Инд. коляс.	2,71	B4
K134-16	Инд. коляс.	2,64	B4
K134-17	Инд. коляс.	5,19	B4
K134-18	Инд. коляс.	2,85	B4
K134-19	Инд. коляс.	2,78	B4
K134-20	Инд. коляс.	2,63	B4
K134-21	Инд. коляс.	3,76	B4
K134-22	Инд. коляс.	3,37	B4
K134-23	Инд. коляс.	1,80	B4
K134-24	Инд. коляс.	1,80	B4
K134-25	Инд. коляс.	3,19	B4
K134-26	Инд. коляс.	3,15	B4
		141,12	
МОП			
134.0-1	Тамбур-шлюз	49,49	
134.0-2	Лифтовый холл	14,96	
134.0-3	Лестничная клетка	25,76	
		90,21	
Технические помещения			
134.0-4	Венткамера	19,14	B2
134.0-5	Венткамера	6,16	D
		25,30	
ИТОГО:		256,63	

- Общие указания см. лист 1.
- Ограждения выполнить непрерывными с поручнями, рассчитанными на восприятие горизонтальных нагрузок не менее 0,3 кН/м. См. АС.
- Спецификация элементов заполнения дверных проемов смотреть лист - 19.
- Ведомость отделки стен помещений смотреть лист - 21.
- Ведомость отделки потолков смотреть лист - 21.
- Экспликация полов смотреть на листе - 21.
- Решетки над прямыми см. раздел 26091-13 АСУ РД.

- Условные обозначения:**
- пилон - монолитный железобетон
 - стены - монолитный железобетон
 - стены - керамзитобетонный блок
 - перегородки - кирпич силикатный полнотелый с расшивкой швов, высотой 2,6 м от фундаментальной плиты, выше - металлическая сетка в металлической раме из уголков
 - 0,000 - отметка чистого пола
 - 10 - Марка двери
 - EI 60 - предел огнестойкости дверей
 - 1 - Марка пола

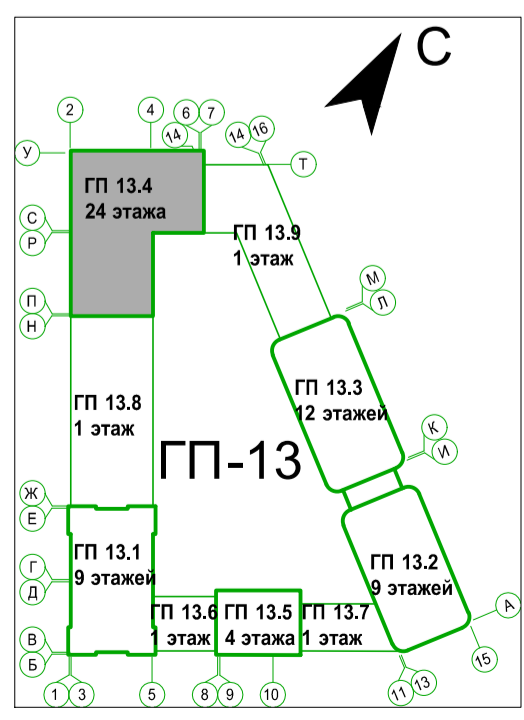

номер этажа	номер помещения	тип нежилого помещения	порядковый номер помещения
номер секции	номер помещения по экспликации	номер секции	номер нежилого помещения
25,02		25,02	

8	-	Зам.	0003-25	04.26		
7	-	Зам.	0003-25	02.26		
3	-	Зам.	0003-25	10.25		
1	-	Зам.	0003-25	06.25		
Изм.	Колуч.	Лист	№ док.	Подп.	Дата	
	Олешук				12.24	
26091-13_C4_АР_РД						
Жилой район с граница: ул. Тимофея Кармацкого-Мельникайтис, берег реки Турс с с. Тюмени. 3 очередь строительства. Корректировки. Многоквартирный жилой дом ГГ-12 с встроенно-пристроенным подземным паркингом. Многоквартирный жилой дом ГГ-13 с встроенно-пристроенным подземным паркингом						
Секция 13.4				Стация	Лист	Листов
				P	2	
Секция 13.4 План подвала						
Н.контр.					12.24	
ГИП					12.24	

План 1 этажа

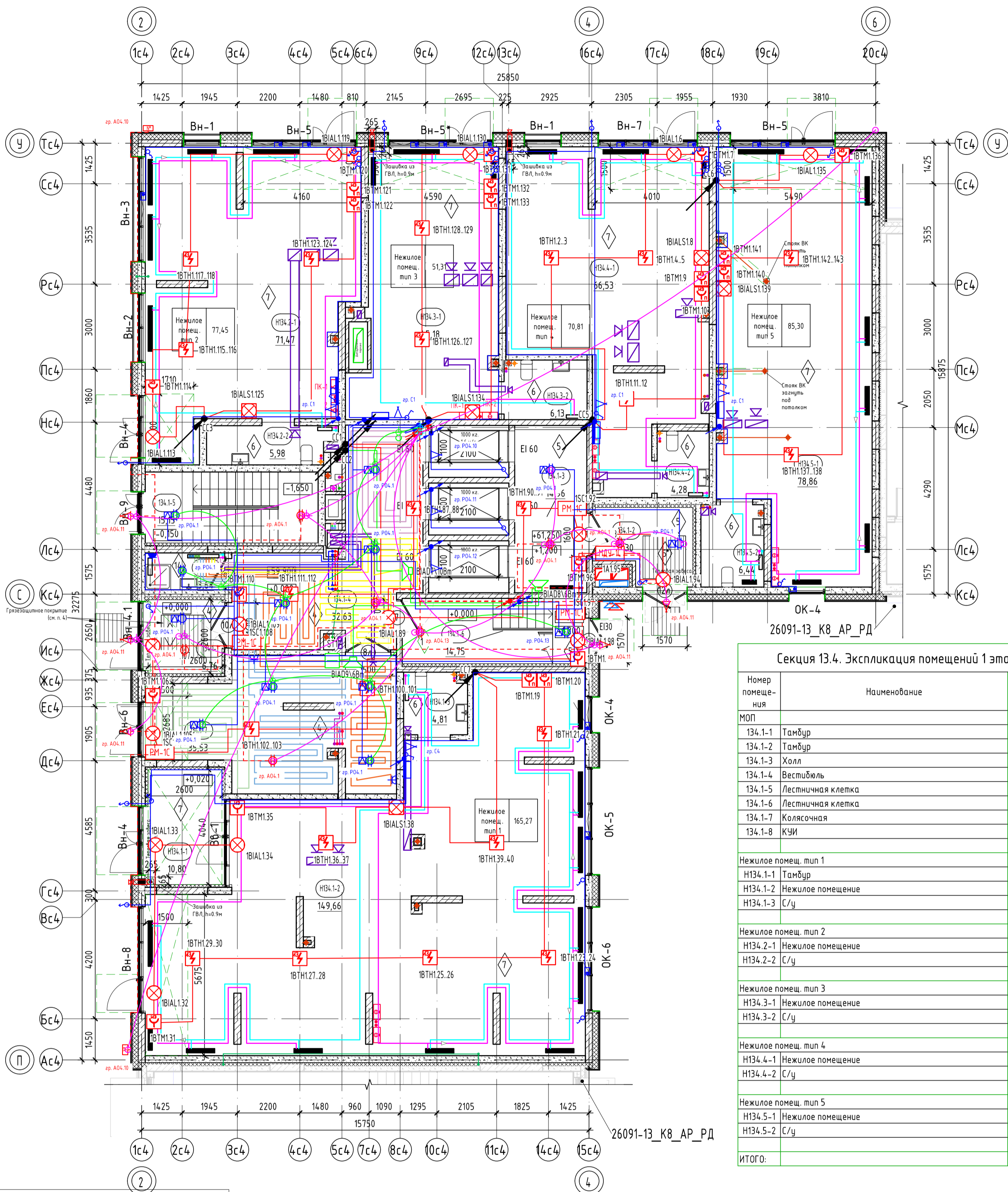

Секция 13.4. Экспликация помещений 1 этажа

Номер помещения	Наименование	Площадь, м2
МОП		
134.1-1	Тамбур	6,76
134.1-2	Тамбур	8,30
134.1-3	Холл	14,96
134.1-4	Вестибюль	32,63
134.1-5	Лестничная клетка	15,15
134.1-6	Лестничная клетка	14,75
134.1-7	Колясочная	35,53
134.1-8	КУИ	3,64
	Итого	131,72
Нежилое помещ. тип 1		
Н134.1-1	Тамбур	10,80
Н134.1-2	Нежилое помещение	149,56
Н134.1-3	С/у	4,81
	Итого	165,27
Нежилое помещ. тип 2		
Н134.2-1	Нежилое помещение	71,47
Н134.2-2	С/у	5,98
	Итого	77,45
Нежилое помещ. тип 3		
Н134.3-1	Нежилое помещение	45,18
Н134.3-2	С/у	6,13
	Итого	51,31
Нежилое помещ. тип 4		
Н134.4-1	Нежилое помещение	66,53
Н134.4-2	С/у	4,28
	Итого	70,81
Нежилое помещ. тип 5		
Н134.5-1	Нежилое помещение	78,86
Н134.5-2	С/у	6,44
	Итого	85,30
Итого:		581,86

- Условные обозначения:**
- пилон - монолитный железобетон
 - стены - монолитный железобетон
 - стены - керамзитобетонный блок
 - перегородки - керамзитобетонный блок
 - вентканалы - кирпич силикатный полнотелый
 - утеплитель
 - обшивка ГВЛБ 2х12,5мм на металлическом каркасе
 - 0,000 - отметка чистого пола
 - 10 - Марка двери
 - EI 60 - предел огнестойкости дверей
 - Марка пола
 - В-1 - Марка витража
 - зона утепления низа перекрытия (тамбуры, в зоне устройства тепловой завесы)
 - козырек над входом

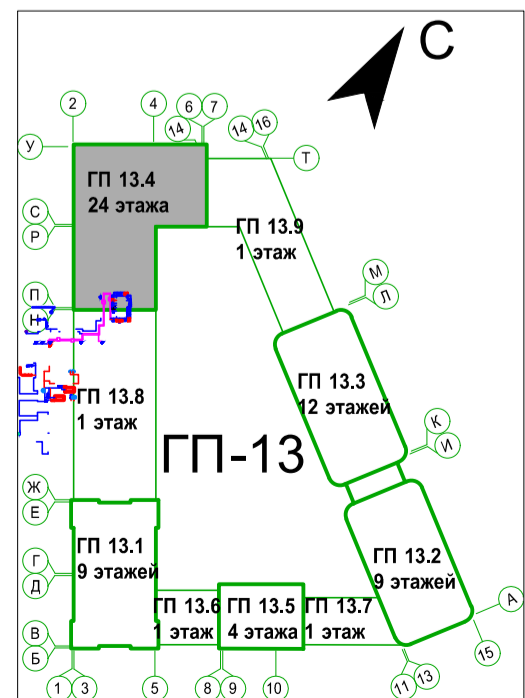

- В нежилых помещениях на плане условно не показаны тамбуры, предусмотрено устройство тепловых завес. Установка тепловых завес выполняется собственником нежилого помещения. Низ перекрытия, в местах устройства тепловых завес выполняется с утеплением (зона шириной 1500мм вокруг тепловой завесы) с обшивкой ГВЛ по металлическому каркасу.
- В помещениях тамбура, входных групп, предусмотреть утепление плит перекрытия. См. АС.
- За отметку 0,000 принят уровень чистого пола 1-го этажа, что соответствует абсолютной отметке +60,05.
- В зоне входных групп (вход в подвезд со стороны двора и улицы) предусмотреть грязезащитное покрытие, два контура: снаружи - металлическая решетка размерами 1000x1000 мм, установить в приямок (в покрытии благоустройства) и в тамбуре - грязезащитный алюминиевый/ворсовый коврик размерами 1500x1500 мм, установить приямок глубиной 20 мм.
- Ограждения выполнять непрерывными с поручнями, рассчитанными на восприятие горизонтальных нагрузок не менее 0,3 кН/м. См. АС.
- Спецификацию витражей смотри лист - 20-21.
- Спецификацию элементов заполнения дверных проемов смотри лист - 20-21.
- Ведомость отделки стен помещений смотреть на листе - 22.
- Ведомость отделки потолков смотреть на листе - 22.
- Экспликация полов смотреть на листе - 22.

8	-	Зам.	0003-25	04.26	
7	-	Зам.	0003-25	02.26	
5	-	Зам.	0003-25	01.26	
3	-	Зам.	0003-25	10.25	
1	-	Зам.	0003-25	06.25	
Изм.	Колуч	Лист	№ док.	Подп.	Дата
Разраб.	Олешук				12.24
Н.контр.					12.24
ГМП					12.24

26091-13_C4_AR_PD

Жилой район с граница: ул. Тимофея Кармацкого-Мельникайт с берега реки Турс с с. Тюмени. 3 очередь строительства. Корректировка. Многоквартирный жилой дом ГГ-12 с встроенно-пристроенным подземным паркингом. Многоквартирный жилой дом ГГ-13 с встроенно-пристроенным подземным паркингом

Секция 13.4	Стадия	Лист	Листов
	Р	3	

Секция 13.4. План 1 этажа

Согласовано
Взам. инв. №
Подп. и дата
Инв. № подл.

номер этажа	номер помещения	тип нежилого помещения	порядковый номер помещения
номер секции	номер помещения по экспликации	номер секции	номер нежилого помещения
131.1-1		Н131.1-1	
25,02	площадь помещения	25,02	площадь нежилого помещения

План 2 этажа

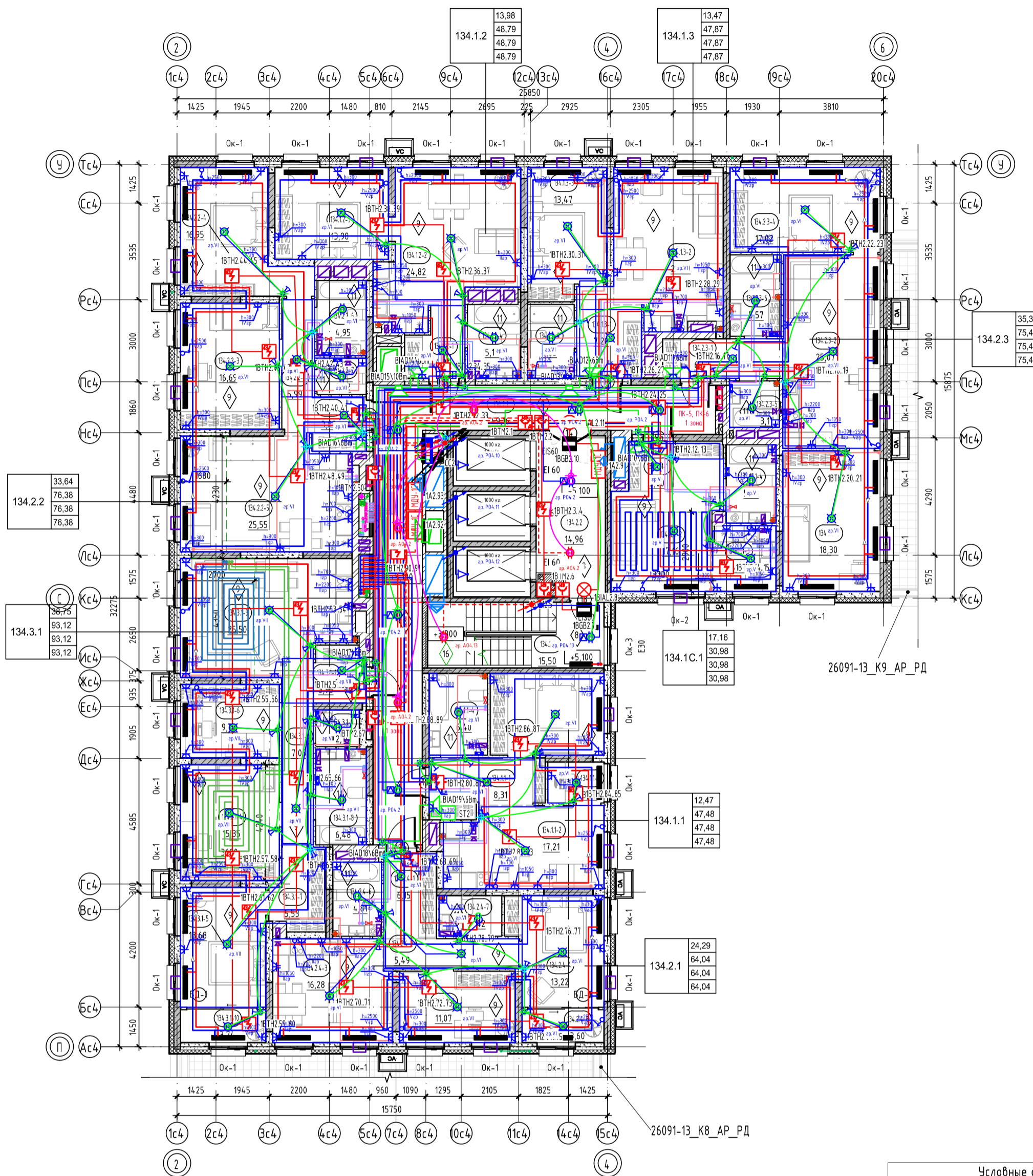

Секция 13.4. Экспликация помещений 2 этажа

Номер помеще-ния	Наименование	Площадь, м ²
Квартира 134.1.1		
134.1.1-1	Прихожая	8,31
134.1.1-2	Кухня-столовая	17,21
134.1.1-3	Комната	12,47
134.1.1-4	С/у	6,40
134.1.1-5	Зимний сад	3,09
	Итого	47,48
Квартира 134.1.2		
134.1.2-1	Прихожая	4,84
134.1.2-2	Кухня-столовая	24,82
134.1.2-3	Комната	13,98
134.1.2-4	С/у	5,15
	Итого	48,79
Квартира 134.1.3		
134.1.3-1	Прихожая	7,28
134.1.3-2	Кухня-столовая	22,49
134.1.3-3	Комната	13,47
134.1.3-4	С/у	4,63
	Итого	47,87
Квартира 134.1С.1		
134.1С.1-1	Прихожая	3,00
134.1С.1-2	Кухня-гостинная	17,16
134.1С.1-3	Кухня-ниша	5,59
134.1С.1-4	С/у	5,23
	Итого	30,98
Квартира 134.2.1		
134.2.1-1	Прихожая	6,15
134.2.1-2	Коридор	5,49
134.2.1-3	Кухня-столовая	16,28
134.2.1-4	Комната	13,22
134.2.1-5	Комната	11,07
134.2.1-6	С/у	4,81
134.2.1-7	С/у	3,42
134.2.1-8	Зимний сад	3,04
	Итого	64,04
Квартира 134.2.2		
134.2.2-1	Прихожая	3,83
134.2.2-2	Коридор	5,99
134.2.2-3	Комната	16,69
134.2.2-4	Комната	16,95
134.2.2-5	Кухня-столовая	25,55
134.2.2-6	С/у	4,95
134.2.2-7	С/у	2,42
	Итого	76,38
Квартира 134.2.3		
134.2.3-1	Прихожая	6,42
134.2.3-2	Кухня-столовая	25,07
134.2.3-3	Комната	18,30
134.2.3-4	Комната	17,02
134.2.3-5	С/у	3,11
134.2.3-6	С/у	5,57
	Итого	75,49
Квартира 134.3.1		
134.3.1-1	Прихожая	3,95
134.3.1-2	Коридор	7,03
134.3.1-3	Кухня-столовая	25,50
134.3.1-4	Комната	15,35
134.3.1-5	Комната	13,68
134.3.1-6	Комната	9,72
134.3.1-7	Гардероб	5,53
134.3.1-8	С/у	6,48
134.3.1-9	С/у	2,14
134.3.1-10	Зимний сад	3,74
	Итого	93,12
МОП		
134.2.1	Коридор	49,16
134.2.2	Лифтовой холл	14,96
134.2.3	Лестничная клетка	15,50
	Итого	79,62
	Итого:	563,77

Условные обозначения:

- пилон - монолитный железобетон
- стены - монолитный железобетон
- стены - керамзитобетонный блок
- перегородки - керамзитобетонный блок
- вентканалы - кирпич силикатный полнотелый
- утеплитель
- обшивка ГКЛ на металлическом каркасе
- 0,000 - отметка чистого пола
- АС - наружный блок кондиционирования
- пожаробезопасная зона МГН
- 10 - Марка двери
- E160 - предел огнестойкости дверей
- Марка пола
- B-1 - Марка витража
- OK-1 - Марка окна

Тип квартиры

жилая площадь квартиры	33,52
площадь квартиры	75,72
общая площадь квартиры (включая лоджии, балконы, террасы с поправ. коэффициентом)	78,28
общая площадь квартиры (включая лоджии, балконы, террасы без коэффициента)	80,84

Зона устройства теплого пола

номер этажа	номер помещения	тип нежилого помещения	порядковый номер помещения
номер секции	номер помещения по экспликаци	номер секции	номер нежилого помещения
134.1.1	25,02	134.1.1	25,02

- Общие указания см. на листе 1.
- Озвращения выполнять непрерывными с поручнями, рассчитанными на восприятие горизонтальных нагрузок не менее 0,3 кН/м. См. АС.
- Спецификацию витражей смотри лист - 20-21.
- Спецификацию элементов заполнения дверных проемов смотри лист - 20-21.
- Спецификацию элементов заполнения оконных проемов смотри лист - 20-21.
- Спецификацию элементов заполнения балконных проемов смотри лист - 20-21.
- Ведомость отделки стен помещений смотреть на листе - 22.
- Ведомость отделки полов помещений смотреть на листе - 22.
- Экспликация полов смотреть на листе - 22.
- В нишах для эл. шкафа и пожарного шкафа выполнить зашивку из ГВЛ на металлическом каркасе с проемом под шкаф: для эл. шкафа размерами 1000(нх)550(шх)160(нх)м(глуб.), низ на высоте 1,2м. от уровня пола, для пожарных шкафов размерами 650(нх)540(шх)230(нх)м(глуб.), низ на высоте 1,0м. от уровня.

26091-13_С4_АР_РД		Стандия	Лист	Листов
8	-	Зам.	0003-25	04.26
4	-	Зам.	0003-25	11.25
1	-	Зам.	0003-25	06.25
Изм	Колуч	Лист	№Вок.	Подп.
Разраб.	Олещук			12.24
Н.контр.				12.24
ТИП				12.24

План 3-18 этажа

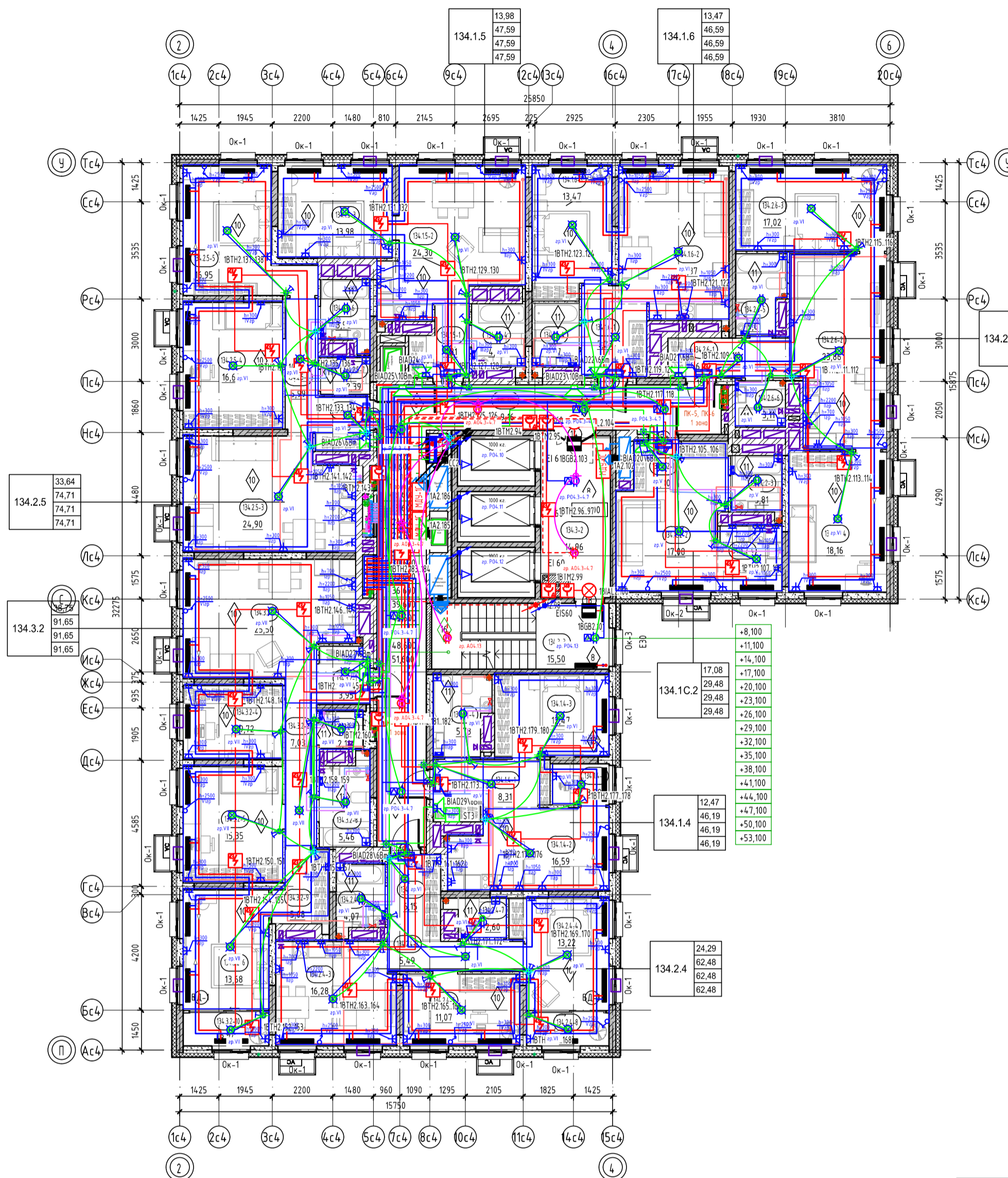

Секция 13.4. Экспликация помещений 3-18 этажа

Номер помеще-ния	Наименование	Площадь, м ²
Квартира 134.1.4		
134.1.4-1	Прихожая	8,31
134.1.4-2	Кухня-столовая	16,59
134.1.4-3	Комната	12,47
134.1.4-4	С/у	5,73
134.1.4-5	Зимний сад	3,09
	Итого	46,19
Квартира 134.1.5		
134.1.5-1	Прихожая	4,81
134.1.5-2	Кухня-столовая	24,30
134.1.5-3	Комната	13,98
134.1.5-4	С/у	4,50
	Итого	47,59
Квартира 134.1.6		
134.1.6-1	Прихожая	7,28
134.1.6-2	Кухня-столовая	21,87
134.1.6-3	Комната	13,47
134.1.6-4	С/у	3,97
	Итого	46,59
Квартира 134.1C.2		
134.1C.2-1	Прихожая	3,00
134.1C.2-2	Кухня-гостиная	17,08
134.1C.2-3	С/у	3,81
134.1C.2-4	Кухня-ниша	5,59
	Итого	29,48
Квартира 134.2.4		
134.2.4-1	Прихожая	6,15
134.2.4-2	Коридор	5,49
134.2.4-3	Кухня-столовая	16,28
134.2.4-4	Комната	13,22
134.2.4-5	Комната	11,07
134.2.4-6	С/у	4,07
134.2.4-7	С/у	2,60
134.2.4-8	Зимний сад	3,60
	Итого	62,48
Квартира 134.2.5		
134.2.5-1	Прихожая	3,83
134.2.5-2	Коридор	5,99
134.2.5-3	Кухня-столовая	24,90
134.2.5-4	Комната	16,69
134.2.5-5	Комната	16,95
134.2.5-6	С/у	3,96
134.2.5-7	С/у	2,39
	Итого	74,71
Квартира 134.2.6		
134.2.6-1	Прихожая	6,42
134.2.6-2	Кухня-столовая	23,86
134.2.6-3	Комната	17,02
134.2.6-4	Комната	18,16
134.2.6-5	С/у	5,01
134.2.6-6	С/у	3,11
	Итого	73,58
Квартира 134.3.2		
134.3.2-1	Прихожая	3,95
134.3.2-2	Коридор	7,03
134.3.2-3	Кухня-столовая	25,50
134.3.2-4	Комната	9,72
134.3.2-5	Комната	15,35
134.3.2-6	Комната	13,68
134.3.2-7	С/у	2,14
134.3.2-8	С/у	5,46
134.3.2-9	Гардероб	5,08
134.3.2-10	Зимний сад	3,74
	Итого	91,65
МОП		
134.3-1	Коридор	49,16
134.3-2	Лифтовой холл	14,96
134.3-3	Лестничная клетка	15,50
	Итого	79,62
Итого:		551,89

Фрагмент плана 5-18 этажа

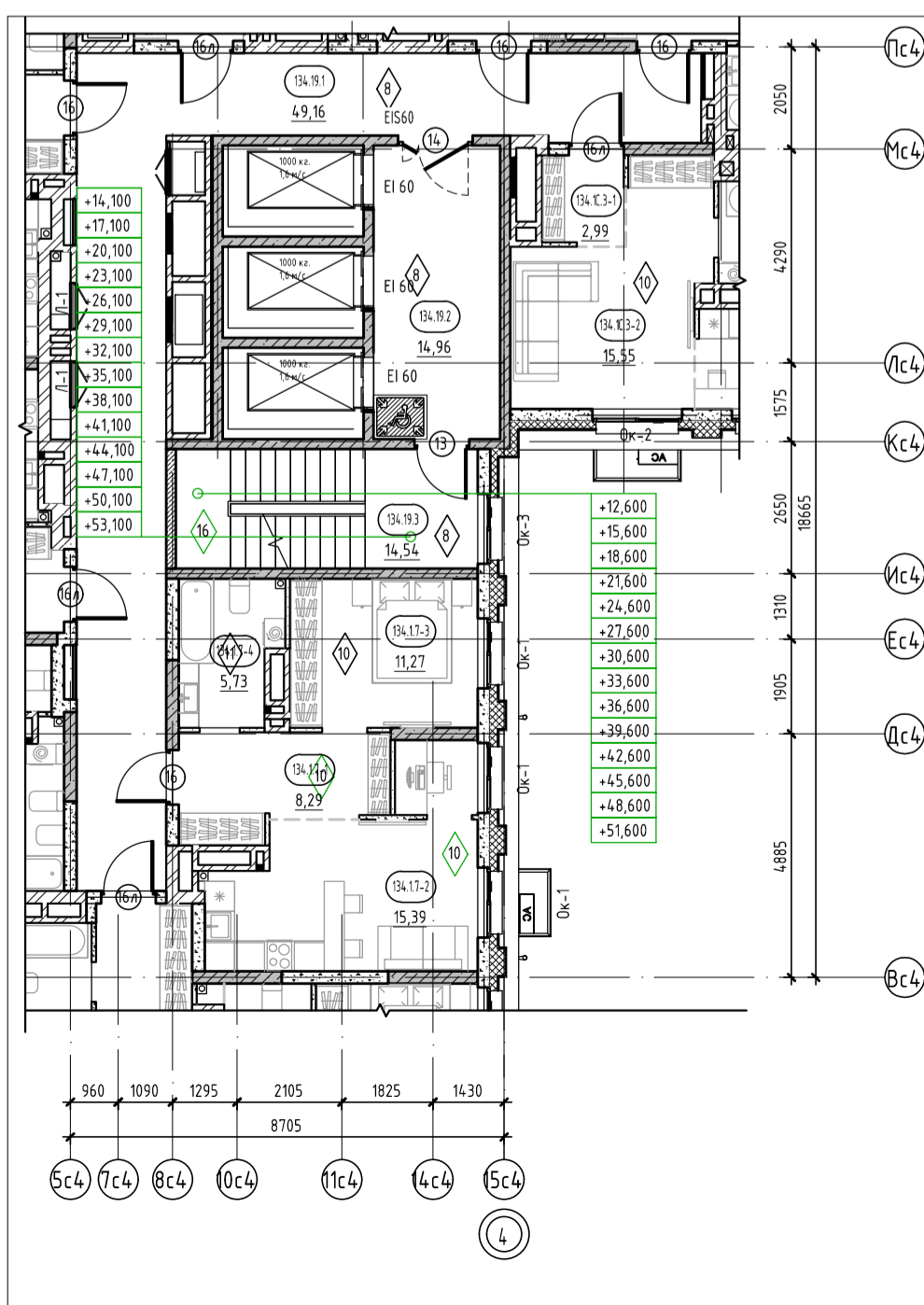

Условные обозначения:

- плиты - монолитный железобетон
- стены - монолитный железобетон
- стены - керамзитобетонный блок
- перегородки - керамзитобетонный блок
- вентканалы - кирпич силикатный полнотелый
- утеплитель
- обшивка ГКЛ на металлическом каркасе
- отметка чистого пола
- наружный блок кондиционирования
- пожаробезопасная зона МПН
- 10 Марка двери
- EI 60 предел огнестойкости дверей
- 10 Марка пола
- B-1 Марка витража
- ОК-1 Марка окна

Тип квартиры	жилая площадь «квартиры»	площадь «квартиры»	общая площадь «квартиры» (включая лоджии, балконы, террасы с поинж. коэффициентом)	общая площадь «квартиры» (включая лоджии, балконы, террасы без коэффициента)
1212	33,52	75,72	78,28	80,84

номер этажа	номер помещения	тип нежилого помещения	порядковый номер помещения
номер секции	131.1.1	номер секции	131.1.1
	25,02	площадь помещения	площадь нежилого помещения

- Общие указания см. на листе 1.
- EI30* - противопожарные двери с пределом огнестойкости EI30 предусматриваются для квартир, расположенных выше 15 м.
- Ограждения выполнять непрерывными с поручнями, рассчитанными на восприятие горизонтальных нагрузок не менее 0,3 кН/м. См. АС.
- Спецификация витражей смотри лист - 20-21.
- Спецификация элементов заполнения дверных проемов смотри лист - 20-21.
- Спецификация элементов заполнения оконных проемов смотри лист - 20-21.
- Спецификация элементов заполнения балконных проемов смотри лист - 20-21.
- Ведомость отделки стен помещений смотреть на листе - 22.
- Ведомость отделки полов помещений смотреть на листе - 22.
- Экспликация полов смотреть на листе - 22.
- В нишах для эл. шкафа и пожарного шкафа выполнять зашивку из ГВЛ на металлическом каркасе с проемом под шкаф: для эл. шкафа размерами 1000(ш)х950(ш)х160(г)мм, низ на высоте 1,2м от уровня пола, для пожарных шкафов размерами 650(ш)х540(ш)х230(г)мм, низ на высоте 1,0м от уровня.

26091-13_04_АР_РД						
8	-	Зам.	0003-25	04.26		
4	-	Зам.	0003-25	11.25		
1	-	Зам.	0003-25	06.25		
Изм.	Колуч.	Лист	№Вок.	Пап.	Дата	
Разраб.	Олещук				12.24	
Исполн.					12.24	
ГИП					12.24	
Секция 13.4				Стандия	Лист	Листов
Секция 13.4. План 3-18 этажа. Фрагмент плана 5-18 этажа				Р	5	

План 19-21 этажа

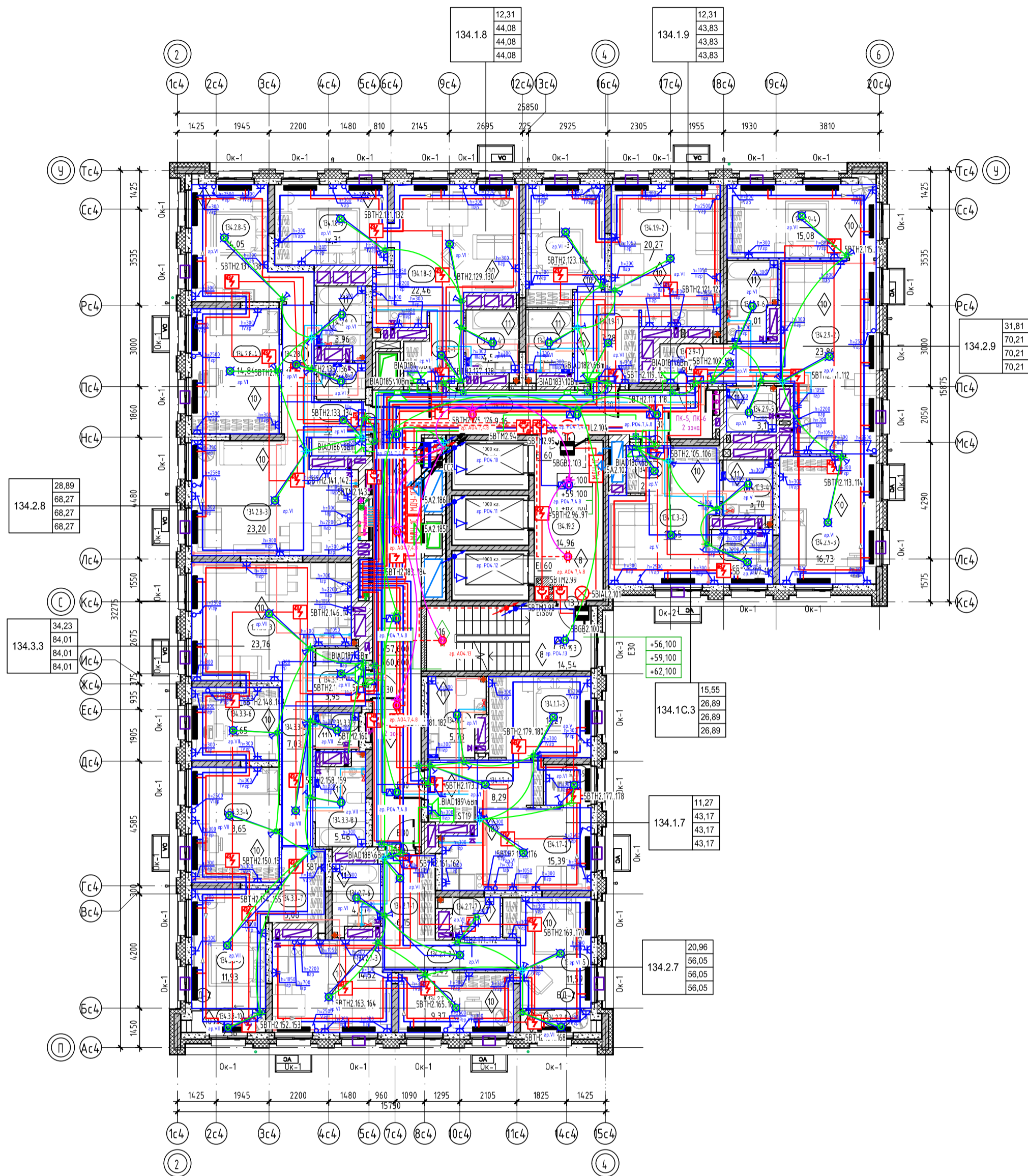

Секция 13.4. Экспликация помещений 19-21 этажа

Номер помеще-ния	Наименование	Площадь, м ²
Квартира 134.1.7		
134.1.7-1	Прихожая	8,29
134.1.7-2	Кухня-столовая	15,39
134.1.7-3	Комната	11,27
134.1.7-4	С/у	5,73
134.1.7-5	Зимний сад	2,49
	Итого:	43,17
Квартира 134.1.8		
134.1.8-1	Прихожая	4,81
134.1.8-2	Кухня-столовая	22,46
134.1.8-3	Комната	12,31
134.1.8-4	С/у	4,50
	Итого:	44,08
Квартира 134.1.9		
134.1.9-1	Прихожая	7,28
134.1.9-2	Кухня-столовая	20,27
134.1.9-3	Комната	12,31
134.1.9-4	С/у	3,97
	Итого:	43,83
Квартира 134.1.3		
134.1.3-1	Прихожая	2,99
134.1.3-2	Кухня-столовая	15,55
134.1.3-3	Кухня-ниша	4,65
134.1.3-4	С/у	3,70
	Итого:	26,89
Квартира 134.2.7		
134.2.7-1	Прихожая	6,15
134.2.7-2	Коридор	5,49
134.2.7-3	Кухня-столовая	14,52
134.2.7-4	Комната	9,37
134.2.7-5	Комната	11,59
134.2.7-6	С/у	4,07
134.2.7-7	С/у	2,60
134.2.7-8	С/у	2,26
134.2.7-9	Зимний сад	56,05
	Итого:	111,00
Квартира 134.2.8		
134.2.8-1	Прихожая	3,83
134.2.8-2	Коридор	6,00
134.2.8-3	Кухня-столовая	23,20
134.2.8-4	Комната	14,84
134.2.8-5	Комната	14,05
134.2.8-6	С/у	3,96
134.2.8-7	С/у	2,39
	Итого:	68,27
Квартира 134.2.9		
134.2.9-1	Прихожая	6,42
134.2.9-2	Кухня-столовая	23,86
134.2.9-3	Комната	16,73
134.2.9-4	Комната	15,08
134.2.9-5	С/у	3,11
134.2.9-6	С/у	5,01
	Итого:	70,21
Квартира 134.3.3		
134.3.3-1	Прихожая	3,95
134.3.3-2	Коридор	7,03
134.3.3-3	Кухня-столовая	23,76
134.3.3-4	Комната	13,65
134.3.3-5	Комната	11,93
134.3.3-6	Комната	8,65
134.3.3-7	Гардероб	5,08
134.3.3-8	С/у	5,46
134.3.3-9	С/у	2,14
134.3.3-10	Зимний сад	2,36
	Итого:	84,01
МОП		
134.19.1	Коридор	49,16
134.19.2	Лифтовой холл	14,96
134.19.3	Лестничная клетка	14,54
	Итого:	78,66
	Итого:	515,17

Условные обозначения:

- пилоны - монолитный железобетон
- стены - монолитный железобетон
- стены - керамзитобетонный блок
- перегородки - керамзитобетонный блок
- вентканалы - кирпичный силикатный полнотелый
- утеплитель
- обшивка ГКЛ на металлическом каркасе
- отметка чистого пола
- наружный блок кондиционирования
- пожаробезопасная зона МГН
- 10 - Марка двери
- E1 60 - предел огнестойкости дверей
- 10 - Марка пола
- B-1 - Марка витража
- ОК-1 - Марка окна

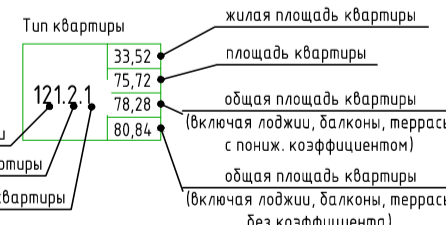
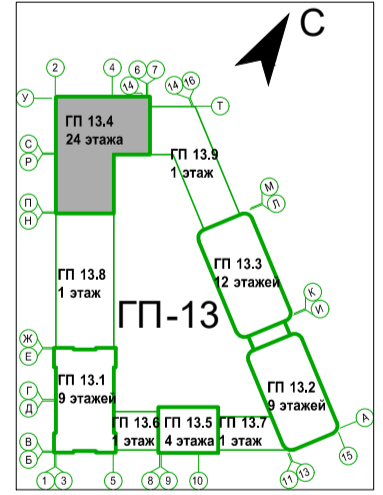

номер этажа	номер помещения	тип нежилого помещения	порядковый номер помещения
номер секции	номер помещения по экспликации	номер секции	номер нежилого помещения
25,02	131.1.1	25,02	131.1.1

1. Общие указания см. на листе 1.
2. E130* - противопожарные двери с пределом огнестойкости E130 предусматриваются для квартир, расположенных выше 15 м.
3. Ограждения выполнять непрерывными с поручнями, рассчитанными на восприятие горизонтальных нагрузок не менее 0,3 кН/м. См. АС.
4. Спецификацию витражей см. лист - 20-21.
5. Спецификацию элементов заполнения дверных проемов см. лист - 20-21.
6. Спецификацию элементов заполнения оконных проемов см. лист - 20-21.
7. Спецификацию элементов заполнения балконных проемов см. лист - 20-21.
8. Видимость отделки стен помещений смотреть на листе - 22.
9. Видимость отделки полов помещений смотреть на листе - 22.
10. Экспликация полов смотреть на листе - 22.
11. В нишах для эл. шкафа и пожарного шкафа выполнять зашивку из ГВЛ на металлическом каркасе с проемом под шкаф: для эл. шкафа размерами 1000(ш)х950(ш)х160(мм)глуб., низ на высоте 1,2м от уровня пола, для пожарных шкафов размерами 650(ш)х540(ш)х230(мм)глуб., низ на высоте 1,0м от уровня.

№	Зам.	№	Дата	26091-13_С4_АР_РД	
8	-	Зам.	0003-25	04.26	
7	-	Зам.	0003-25	02.26	
4	-	Зам.	0003-25	11.25	
1	-	Зам.	0003-25	06.25	
Изм	Колуч	Лист	№Вок.	Подп.	Дата
Разраб.	Олещик				12.24
Исполн.					12.24
ТИП					12.24

Составлено	
Проверено	
Визировано	
Подп. и дата	
М.П. № подл.	

План 22 этажа

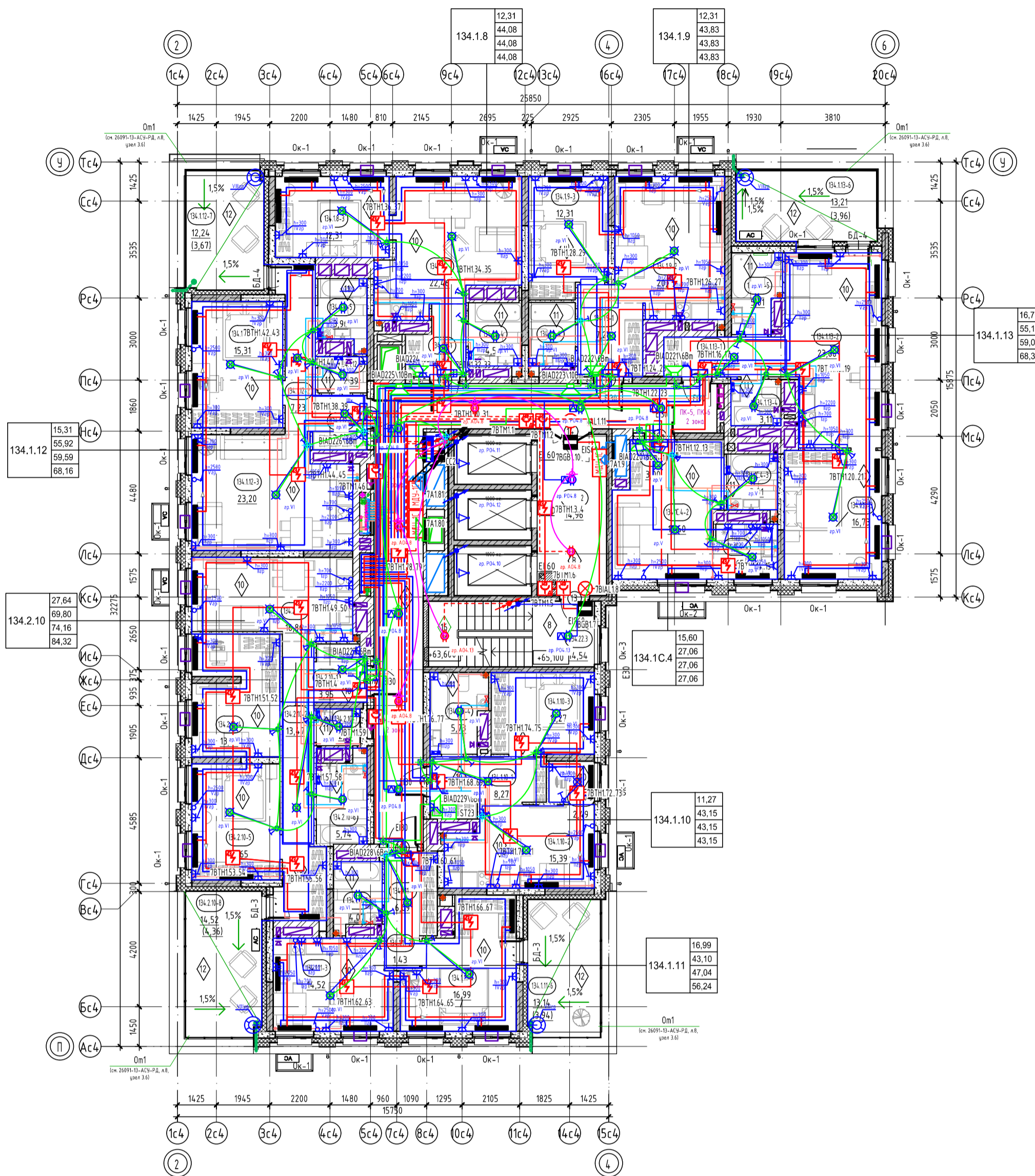

Секция 13.4. Экспликация помещений 22 этажа		
Номер помеще- ния	Наименование	Площадь с коэф. м ²
Квартира 134.18		
134.18-1	Прихожая	4,81
134.18-2	Кухня-столовая	22,46
134.18-3	Комната	12,31
134.18-4	С/у	4,50
	Итого	44,08
Квартира 134.19		
134.19-1	Прихожая	7,28
134.19-2	Кухня-столовая	20,27
134.19-3	Комната	12,31
134.19-4	С/у	3,97
	Итого	43,83
Квартира 134.110		
134.110-1	Прихожая	8,27
134.110-2	Кухня-столовая	15,39
134.110-3	Комната	11,27
134.110-4	С/у	5,73
134.110-5	Зимний сад	2,49
	Итого	43,15
Квартира 134.111		
134.111-1	Прихожая	6,09
134.111-2	Коридор	1,43
134.111-3	Кухня-столовая	14,52
134.111-4	Комната	16,99
134.111-5	С/у	4,07
134.111-6	Терраса	3,94
	Итого	47,04
Квартира 134.112		
134.112-1	Прихожая	3,83
134.112-2	Коридор	7,23
134.112-3	Кухня-столовая	23,20
134.112-4	Комната	15,31
134.112-5	С/у	3,96
134.112-6	С/у	2,39
134.112-7	Терраса	3,67
	Итого	59,59
Квартира 134.113		
134.113-1	Прихожая	6,42
134.113-2	Кухня-столовая	23,86
134.113-3	Комната	16,73
134.113-4	С/у	3,11
134.113-5	С/у	5,01
134.113-6	Терраса	3,96
	Итого	59,09
Квартира 134.1C.4		
134.1C.4-1	Прихожая	3,00
134.1C.4-2	Кухня-гостиная	15,60
134.1C.4-3	С/у	3,81
134.1C.4-4	Кухня-ниша	4,65
	Итого	27,06
Квартира 134.2.10		
134.2.10-1	Прихожая	3,95
134.2.10-2	Коридор	13,47
134.2.10-3	Кухня-столовая	16,86
134.2.10-4	Комната	13,99
134.2.10-5	Комната	13,65
134.2.10-6	С/у	5,74
134.2.10-7	С/у	2,14
134.2.10-8	Терраса	4,36
	Итого	74,16
МОП		
134.22.1	Коридор	49,18
134.22.2	Лифтовой холл	14,96
134.22.3	Лестничная клетка	14,54
	Итого	78,68
ИТОГО:		476,68

- Условные обозначения:**
- плиты - монолитный железобетон
 - стены - монолитный железобетон
 - стены - керамзитобетонный блок
 - перегородки - керамзитобетонный блок
 - вентканалы - кирпич силикатный полнотелый
 - утеплитель
 - обшивка ГКЛ по металлическому каркасу
 - 0,000 - отметка чистого пола
 - АС - наружный блок кондиционирования
 - пожаробезопасная зона МН
 - 10 - Марка двери
 - EI 60 - предел огнестойкости дверей
 - Марка пола
 - В-1 - Марка витража
 - OK-1 - Марка окна
- Тип квартиры**
- жилая площадь квартиры
 - площадь квартиры
 - общая площадь квартиры (включая лоджии, балконы, террасы с поправ. коэффициентом)
 - общая площадь квартиры (включая лоджии, балконы, террасы без коэффициента)

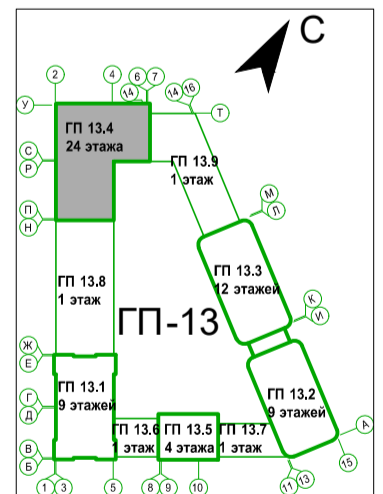

номер этажа	номер помещения	тип нежилого помещения	порядковый номер помещения
номер секции	номер помещения по экспликации	номер секции	номер нежилого помещения
134.1.1	25,02	134.1.1	25,02

- Общие указания см. на листе 1.
- EI30* - противопожарные двери с пределом огнестойкости EI30 предусматриваются для квартир, расположенных выше 15 м.
- Ограждения выполнять непрерывными с поручнями, рассчитанными на восприятие горизонтальных нагрузок не менее 0,3 кН/м. см. 26091-13-АСУ-РД.
- Спецификацию витражей см. лист -20-21.
- Спецификацию элементов заполнения дверных проемов см. лист -20-21.
- Спецификацию элементов заполнения оконных проемов см. лист -20-21.
- Спецификацию элементов заполнения балконных проемов см. лист -20-21.
- Ведомость отделки стен помещений см. лист -22.
- Ведомость отделки потолков см. лист -22.
- Экспликация полов см. лист -22.
- В нишах для эл. шкафа и пожарного шкафа выполнить зашивку из ГВЛ на металлическом каркасе с проемом под шкаф: для эл. шкафа размерами 1000(н)х950(ш)х160(м)глуб., низ на высоте 1,2м. от уровня пола, для пожарных шкафов размерами 650(н)х540(ш)х230(м)глуб., низ на высоте 1,0м. от уровня.

7	Зам.	0003-25	02.26	26091-13_С4_АР_РД	
4	Зам.	0003-25	11.25		
2	Зам.	0003-25	07.25	Жилой район 4-й очереди ул. Тимофеевская-Мельничихинская без рек. Турк. ст. Тюмен. 3 очередь строительства. Реконструкция. Многоквартирный жилой дом ГП-13 (встроенно-присоединенный подземным паркингом). Многоквартирный жилой дом ГП-13 (встроенно-присоединенный подземным паркингом)	
1	Зам.	0003-25	06.25		
Изм.	Кол.уч.	Лист	№Вок.	Подп.	Дата
Разраб.	Опешук				12.24
Исполн.					12.24
ТИП					12.24

Составлено: _____
 Проверено: _____
 Подп. и дата: _____
 Инв. № подл.: _____

План 23-24 этажа

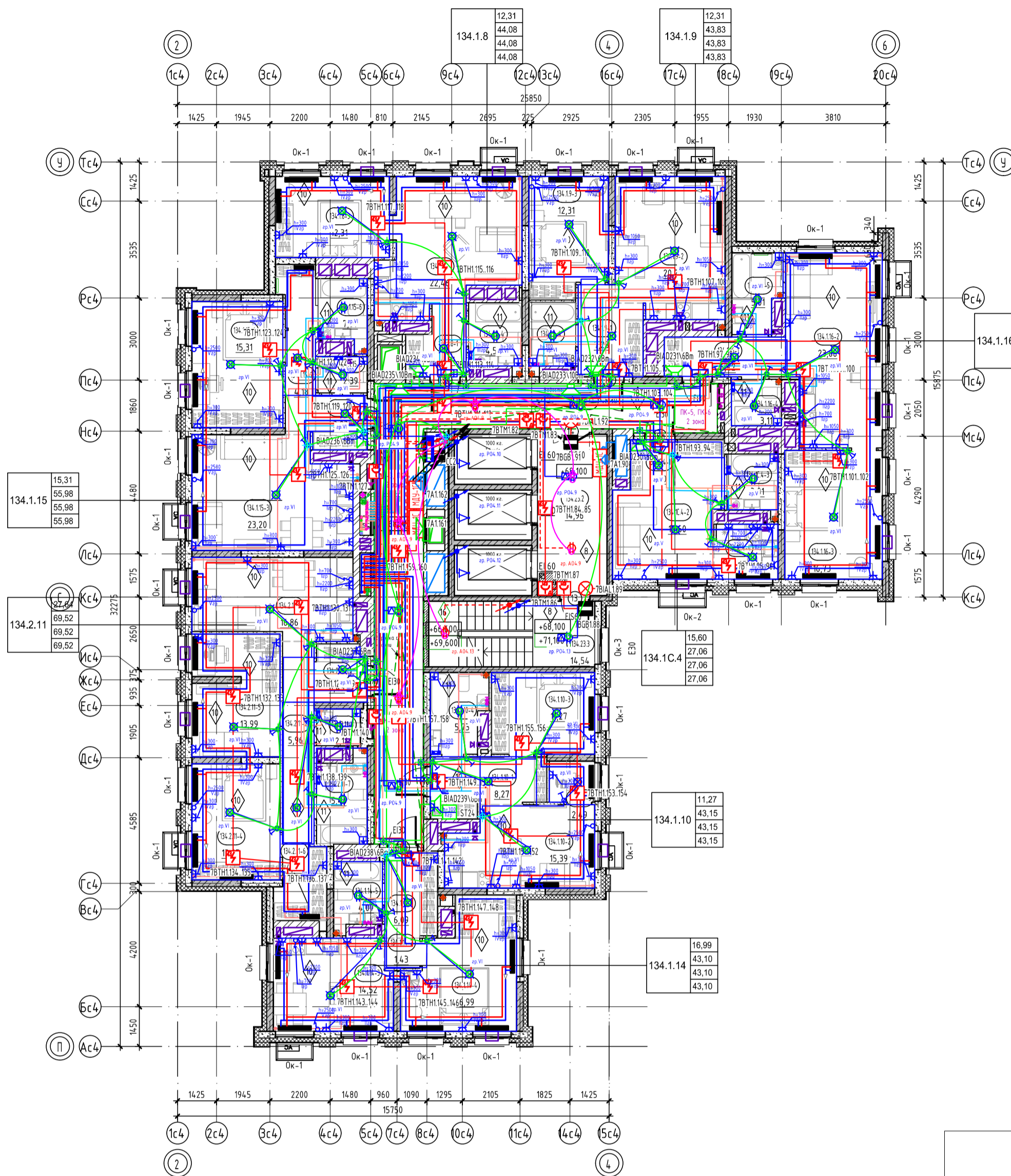

Секция 13.4. Экспликация помещений 23-24 этажа

Номер помещения	Наименование	Площадь, м ²
Квартира 134.1.8		
134.1.8-1	Прихожая	4,81
134.1.8-2	Кухня-столовая	22,46
134.1.8-3	Комната	12,31
134.1.8-4	С/у	4,50
	Итого	44,08
Квартира 134.1.9		
134.1.9-1	Прихожая	7,28
134.1.9-2	Кухня-столовая	20,27
134.1.9-3	Комната	12,31
134.1.9-4	С/у	3,97
	Итого	43,83
Квартира 134.1.10		
134.1.10-1	Прихожая	8,27
134.1.10-2	Кухня-столовая	15,39
134.1.10-3	Комната	11,27
134.1.10-4	С/у	5,73
134.1.10-5	Зимний сад	2,49
	Итого	43,15
Квартира 134.1.11		
134.1.11-1	Прихожая	6,09
134.1.11-2	Коридор	1,43
134.1.11-3	Кухня-столовая	14,52
134.1.11-4	Комната	16,99
134.1.11-5	С/у	4,07
	Итого	43,10
Квартира 134.1.15		
134.1.15-1	Прихожая	3,83
134.1.15-2	Коридор	4,18
134.1.15-3	Кухня-столовая	23,20
134.1.15-4	Комната	15,31
134.1.15-5	С/у	2,39
134.1.15-6	С/у	7,07
	Итого	55,98
Квартира 134.1.16		
134.1.16-1	Прихожая	6,42
134.1.16-2	Кухня-столовая	23,86
134.1.16-3	Комната	16,73
134.1.16-4	С/у	3,11
134.1.16-5	С/у	5,01
	Итого	55,13
Квартира 134.1C.4		
134.1C.4-1	Прихожая	3,00
134.1C.4-2	Кухня-гостиная	15,60
134.1C.4-3	С/у	3,81
134.1C.4-4	Кухня-ниша	4,65
	Итого	27,06
Квартира 134.2.11		
134.2.11-1	Прихожая	6,49
134.2.11-2	Коридор	5,96
134.2.11-3	Кухня-столовая	16,86
134.2.11-4	Комната	13,65
134.2.11-5	Комната	13,99
134.2.11-6	Гардероб	4,97
134.2.11-7	С/у	5,46
134.2.11-8	С/у	2,14
	Итого	69,52
МОП		
134.23.1	Коридор	49,16
134.23.2	Лифтовой холл	14,96
134.23.3	Лестничная клетка	14,54
	Итого	78,66
Итого:		460,51

Фрагмент плана 23 этажа

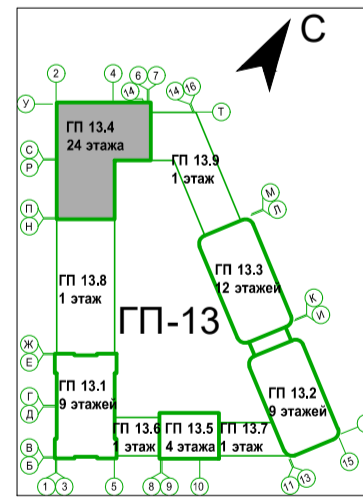
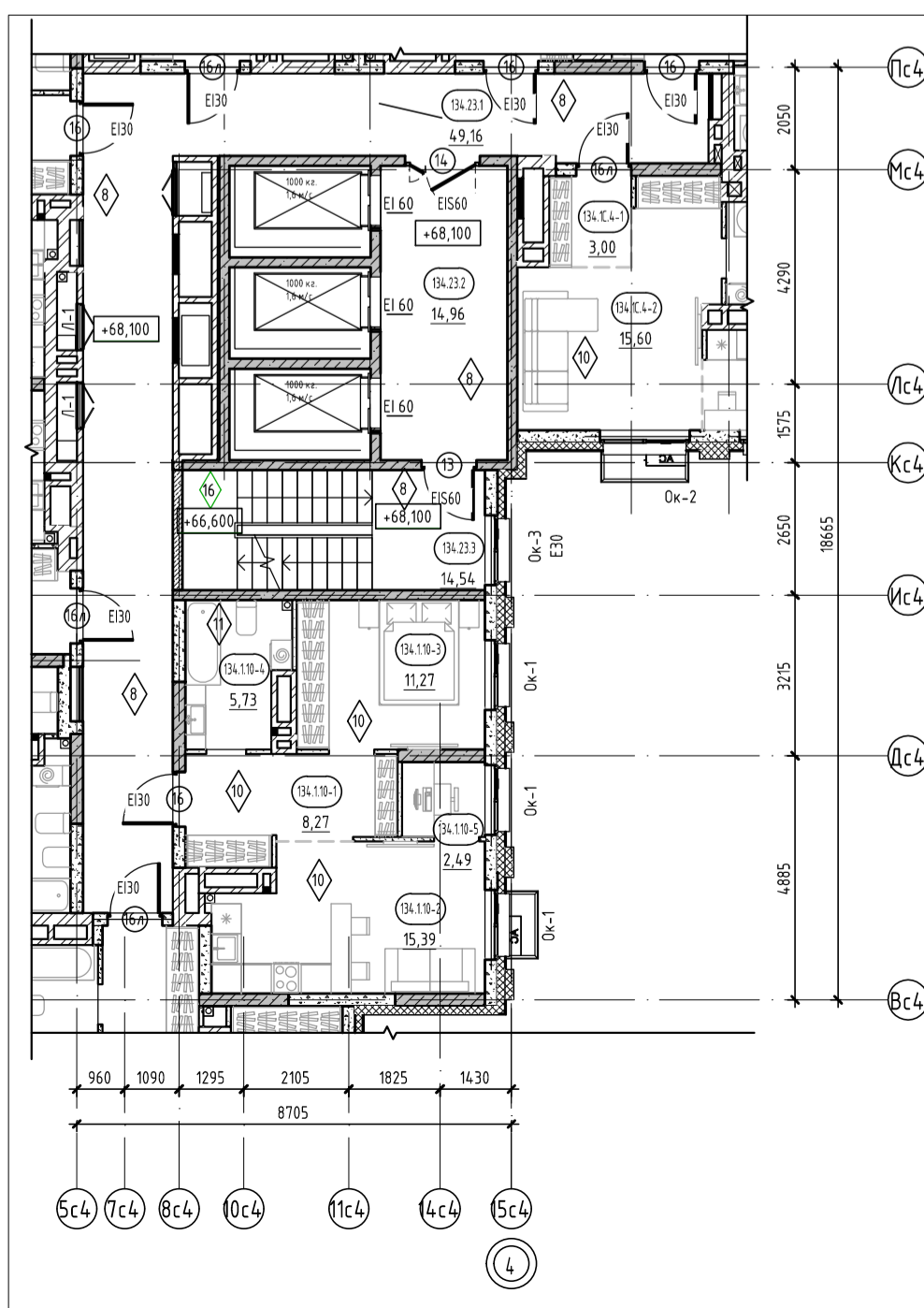

Условные обозначения:

- колонны - монолитный железобетон
- стены - монолитный железобетон
- стены - керамзитобетонный блок
- перегородки - керамзитобетонный блок
- вентканалы - кирпичный силикатный полнотелый
- утеплитель
- 0,000 отметка чистого пола
- наружный блок кондиционирования
- пожаробезопасная зона МГН
- подвесной потолок типа Грильято, Кубота, НГ (на последнем этаже при разводке сетей под потолком)
- 10 Марка двери
- EI 60 предел огнестойкости дверей
- Марка пола
- В-1 Марка витража
- ОК-1 Марка окна

Тип квартиры	жилая площадь квартиры	площадь квартиры	общая площадь квартиры (включая лоджии, балконы, террасы с пониж. коэффициентом)	общая площадь квартиры (включая лоджии, балконы, террасы без коэффициента)
121.2.1	33,52	75,72	78,28	80,84

номер этажа	номер помещения	тип нежилого помещения	порядковый номер помещения
номер секции	131.1.-1	номер помещения по экспликации	номер секции
	25,02	площадь помещения	25,02

- Общие указания см. на листе 1.
- EI30* - противопожарные двери с пределом огнестойкости EI30 предусматриваются для квартир, расположенных выше 15 м.
- Ограждения выполнять непрерывными с поручнями, рассчитанными на восприятие горизонтальных нагрузок не менее 0,3 кН/м. См. АС.
- Спецификация витражей смотри лист - 20-21.
- Спецификация элементов заполнения дверных проемов смотри лист - 20-21.
- Спецификация элементов заполнения оконных проемов смотри лист - 20-21.
- Спецификация элементов заполнения балконных проемов смотри лист - 20-21.
- Ведомость отделки полов смотри на листе - 22.
- Ведомость отделки потолков смотри на листе - 22.
- Экспликация полов смотри на листе - 22.
- В нишах для эл. шкафа и пожарного шкафа выполнять зашивку из ГВЛ на металлическом каркасе с проемом под шкаф для эл. шкафа размерами 1000(ш)х950(ш)х160(м)х160(м), низ на высоте 1,2м от уровня пола, для пожарных шкафов размерами 650(ш)х540(ш)х230(м)х160(м), низ на высоте 1,0м от уровня.

№	Зам.	№	Дата		
8	-	Зам.	0003-25	04.26	
7	-	Зам.	0003-25	02.26	
4	-	Зам.	0003-25	11.25	
1	-	Зам.	0003-25	06.25	
Изм.	Кол.уч.	Лист	№Вок.	Подп.	Дата
Разраб.	Опешук				12.24
Исполн.					12.24
Тип					12.24

26091-13_С4_АР_РД

Жилой район 4-й градостроительной зоны, Тимово: Карнизская-Мельничихин - безрезерв. Турская, 3 очередь строительства. Корректировки: Многоквартирный жилой дом ГП-13 (вспомогательные подвальные паркинги). Многоквартирный жилой дом ГП-13 (вспомогательные подвальные паркинги)

Секция 13.4

Стандарт Лист Листов

Р 8

Секция 13.4. План 23-24 этажа. Фрагмент плана 23 этажа

Формат А1К

План кровли

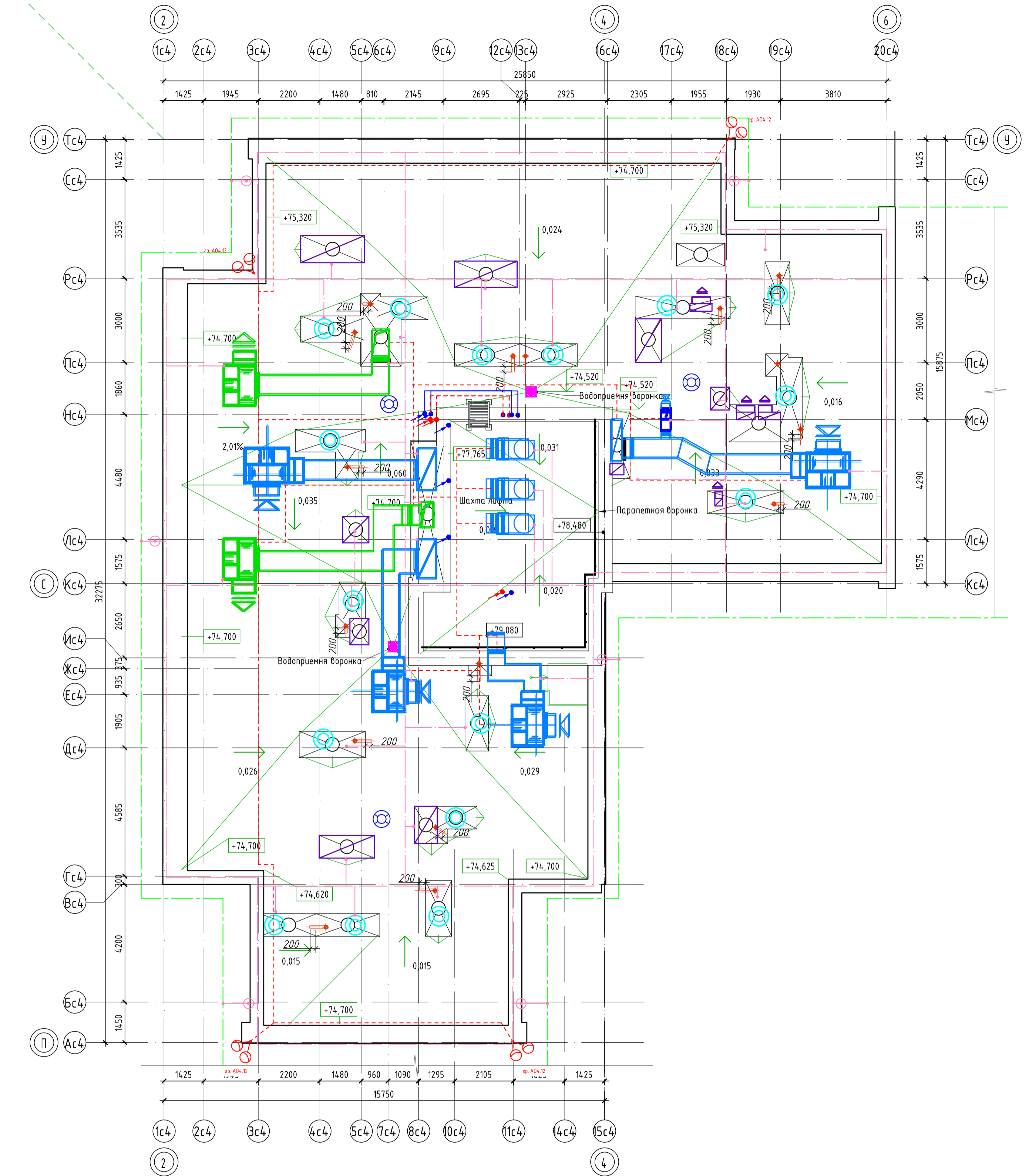

Согласовано	Взам. инв. №
Подп. и дата	
Инв. № подл.	

Условные обозначения:

	пилоны - монолитный железобетон
	стены - монолитный железобетон
	стены - керамзитобетонный блок
	перегородки - кирпич силикатный полнотелый с расширкой швов, высотой 2,6 м от фундаментной плиты, выше - металлическая сетка в металлической раме из уголка
	отметка чистого пола
	Марка двери
	предел огнестойкости дверей
	Марка пола

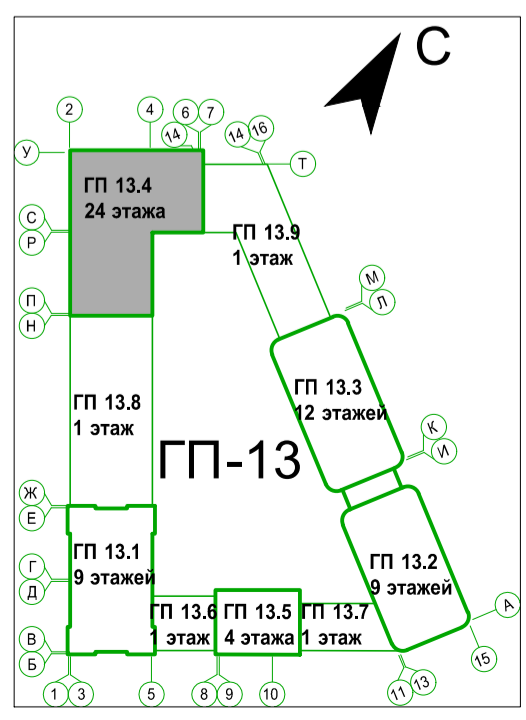

7	-	Зам.	0003-25	<i>Валерий</i>	02.26
6	-	Зам.	0003-25	<i>Валерий</i>	01.26
1	-	Зам.	0003-25	<i>Валерий</i>	06.25
Изм.	Кол.уч.	Лист	№ док.	Подп.	Дата
Разраб.	Олешук			<i>Валерий</i>	12.24
Н.контр.					12.24
ГИП					12.24

26091-13_C4_AR_PD		
Жилой район с границах ул. Тимофея Кармацкого-Мельникайтс и берег реки Турс в г. Тюмени. 3 очередь строительства. Корректировка. Многоквартирный жилой дом ГП-12 с встроенно-пристроенным подземным паркингом. Многоквартирный жилой дом ГП-13 с встроенно-пристроенным подземным паркингом.		
Секция 13.4	Лист	Листов
Р	9	
Секция 13.4. План кровли		

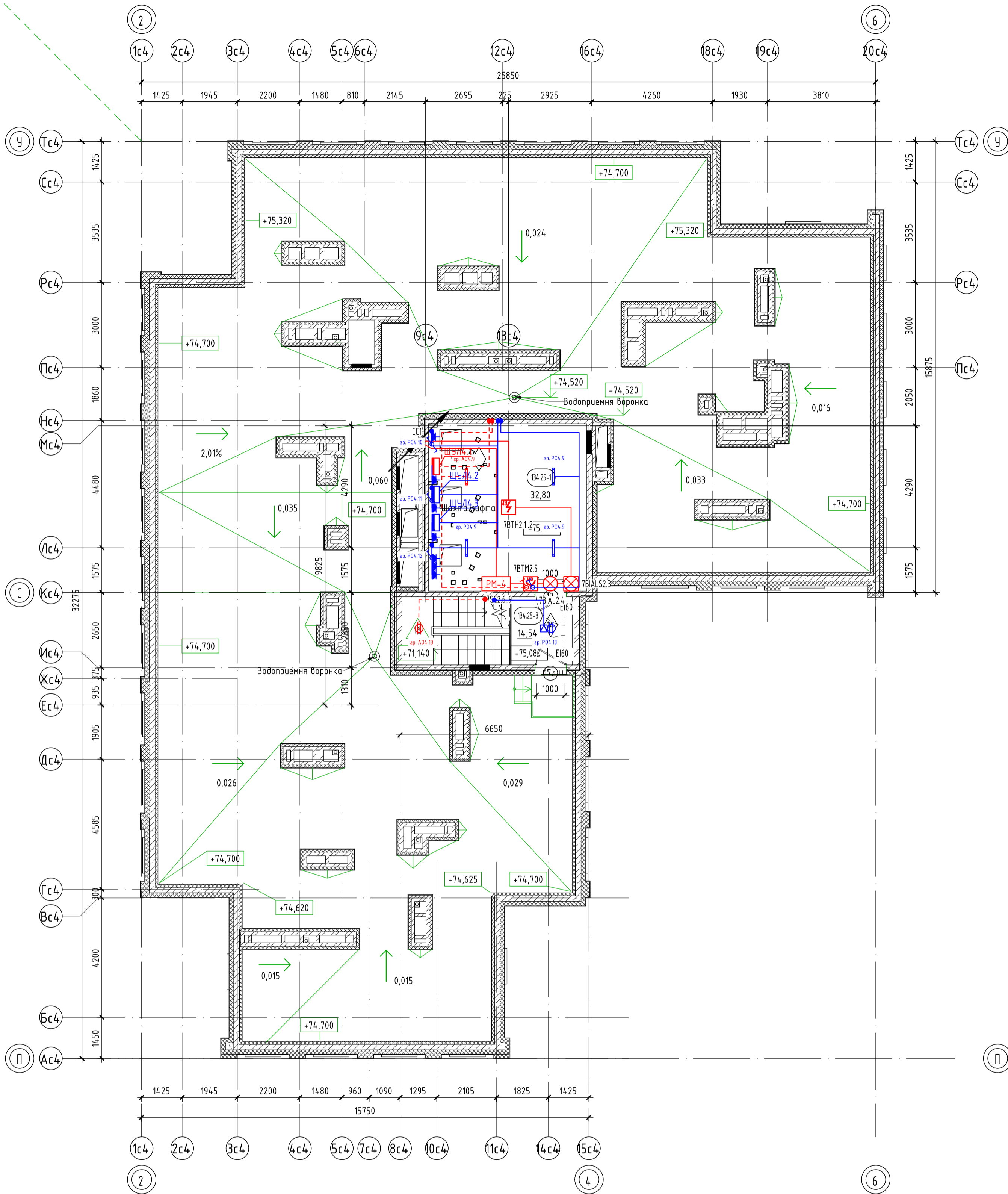

Секция 13.4. Экспликация помещений кровли

Номер помещения	Наименование	Площадь, м ²
134.25-1	Машинное помещение	14,74
134.25-3	Лестничная клетка	14,54
ИТОГО:		29,28

Условные обозначения:

	пилоны - монолитный железобетон
	стены - монолитный железобетон
	стены - керамзитобетонный блок
	перегородки - кирпич силикатный полнотелый с расшивкой швов, высотой 2,6 м от фундаментной плиты, выше - металлическая сетка в металлической раме из уголков
	0,000 отметка чистого пола
	10 Марка двери
	EI 60 предел огнестойкости дверей
	1 Марка пола

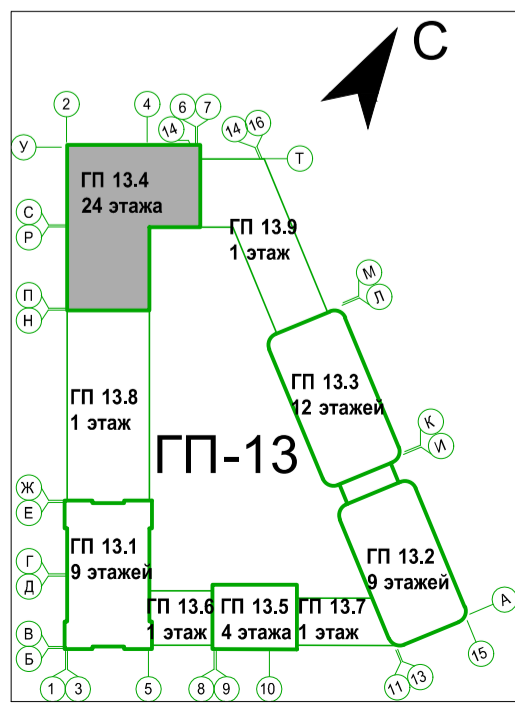

Изм.	Колуч.	Лист	№ док.	Подп.	Дата	26091-13_С4_АР_РД	Жилой район с граница: ул. Тимофея Кармацкого-Мельникайтиса, берег реки Турса в с. Тюмени. 3 очередь строительства. Корректировка. Многоквартирный жилой дом ГП-12 с встроеными-пристроенными подземным паркингом. Многоквартирный жилой дом ГП-13 с встроеными-пристроенными подземными паркингом.			
8	-	Зам.	0003-25	<i>[Signature]</i>	04.26			Секция 13.4	Стация	Лист
7	-	НОВ	0003-25	<i>[Signature]</i>	02.26					
6	-	Зам.	0003-25	<i>[Signature]</i>	01.26	Р	9.1			
1	-	Зам.	0003-25	<i>[Signature]</i>	06.25					
Изм. Колуч. Лист № док. Подп. Дата						Секция 13.4. План кровли на отм +75,080				
Разраб. Олешук										
Н.контр.						12.24				
ГИП						12.24				