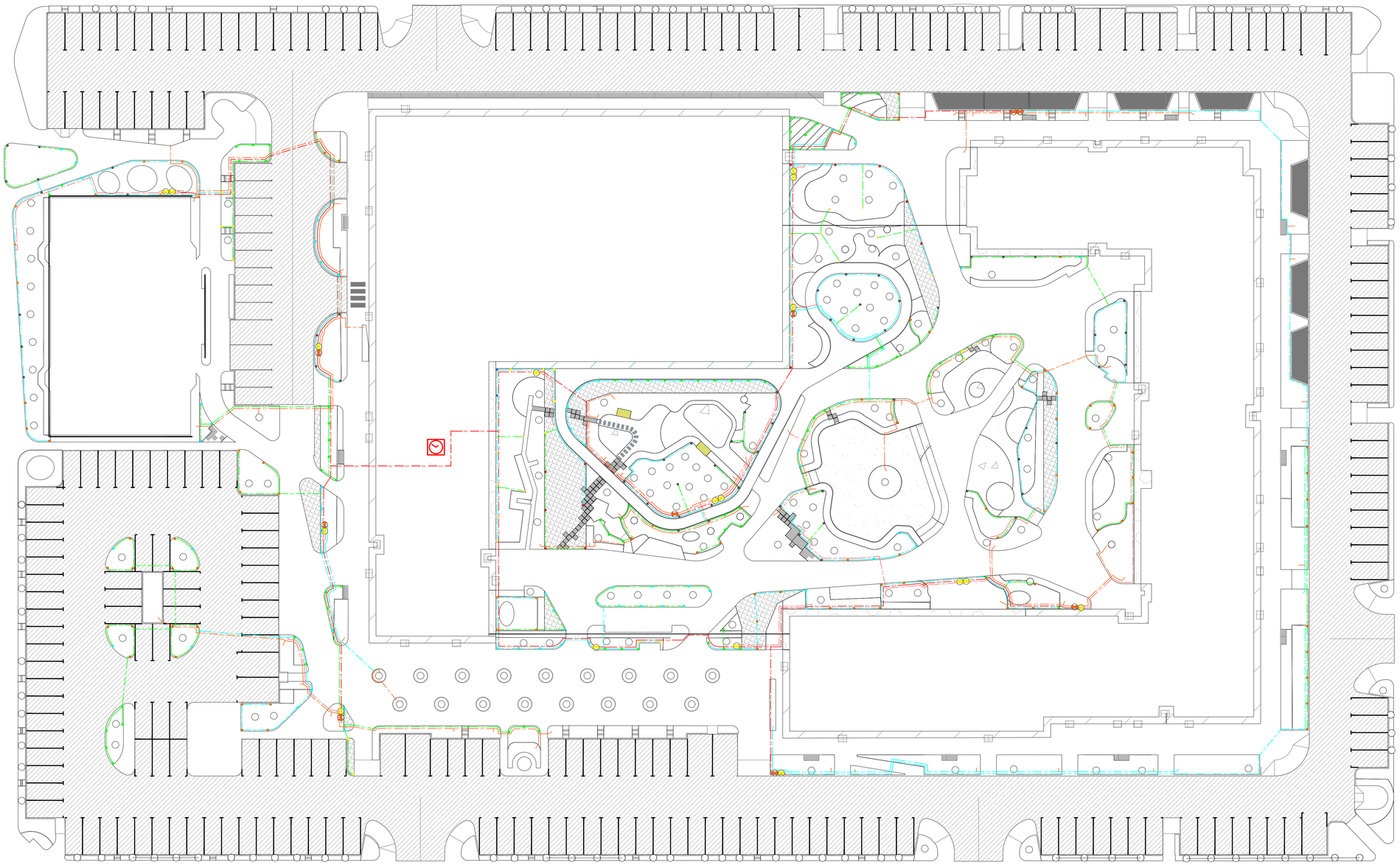

Условные обозначения :

- Распылитель 1804 с форсункой RN 24
- Распылитель 1804 с форсункой RN 18
- Распылитель 1804 с форсункой RN 14
- Распылитель 1804 с форсункой Van 18
- Распылитель 1804 с форсункой HE-Van 15
- Распылитель 1804 с форсункой HE-Van 12
- Распылитель 1804 с форсункой HE-Van 10
- Распылитель 1804 с форсункой HE-Van 8
- Распылитель 1804 с форсункой MPR
- Пусковой комплект микроорошения
- Электромагнитный клапан
- Контроллер системы автополива
- Магистральный трубопровод d=40
- Трубопровод d=40
- Трубопровод d=32
- Трубопровод d=25 (обвязка зон дождевателей)
- Трубопровод d=25 (обвязка зон микроорошения)

Изм.	Кол.уч.	Лист	№ док	Подп.	Дата	01/2024–ГП		
						Жилой район "Преображенский" в г. Темени. Квартал 7. Участок 72:17:1313004:1019. Многоэтажный жилой дом с нежилыми помещениями ГП–72.211. Многоэтажный жилой дом с нежилыми помещениями ГП–72.212. Паркинг ГП–72.213.		
Разработал		Налобин Ю.Е.			11.25	Проект системы автоматического полива	Стадия	Лист	Листов
Заказчик		ООО"ЭНКО СТРОЙ"			11.25		РП	2	31
						План трубопровода	ИП Налобин Ю.Е.		