

Ведомость рабочих чертежей комплекта марки АР

Лист	Наименование	Примечание
1	Общие данные	
2	Квартирный состав жилого дома	
3	План подвала на отм. -2,500	
4	План 1-го этажа на отм. ±0,000	
5	План 2-го этажа на отм. +3,900	
6	План 3-5-го, 10-14-го этажей на отм. +6,900...+12,900 и +27,900...+39,900	
7	План 6-9-го этажа на отм. +15,900...+24,900	
8	План 15-го этажа на отм. +42,900	
9	План 16-19-го этажа на отм. +45,900...+54,900	
10	План 20-го этажа на отм. +57,900	
11	План кровли	
12	Разрез 1-1	
13	Фасад в осях 1-6	
14	Фасад в осях 6-1	
15	Фасад в осях А-И	
16	Фасад в осях И-А	
17	Паспорт фасада в осях 1-6	
18	Паспорт фасада в осях 6-1	
19	Паспорт фасада в осях А-И	
20	Паспорт фасада в осях И-А	
21	Спецификация элементов заполнения проемов	
22	Эскизы витражей, окон	
23	Эскизы окон, дверей	
24	Ведомость отделки помещений, экспликация полов	

Согласовано

Согласовано

Взам. инв. №

Подп. и дата

Инв. № подл.

Технико-экономические показатели

Наименование	Ед. изм.	Всего
Этажность	шт.	20
Количество этажей в здании	шт.	21
Технический подвал (этаж)	шт.	1
Площадь застройки	м <sup>2</sup>	687,00
Площадь здания (площадь жилого здания)		11364,95
Строительный объем, в том числе:		44998
выше отм. 0,000	м <sup>3</sup>	42937
ниже отм. 0,000		2061
Количество квартир всего жилого дома, включая:	кв.	154
Студии	кв.	38
1 комнатные	кв.	38
2 комнатные	кв.	42
3 комнатные	кв.	36
Жилая площадь квартир	м <sup>2</sup>	4048,62
Площадь квартир без учета балконов	м <sup>2</sup>	8676,41
Площадь квартир с учетом балконов (коэффициент 0,3)	м <sup>2</sup>	8800,52
Площадь квартир с учетом балконов (коэффициент 1)	м <sup>2</sup>	9089,73
Общая площадь нежилых помещений	м <sup>2</sup>	229,01
Количество нежилых помещений	шт.	4

Технические решения, принятые в рабочих чертежах, соответствуют требованиям экологических, санитарно-гигиенических, противопожарных и других норм, действующих на территории Российской Федерации и обеспечивают безопасную для жизни и здоровья людей эксплуатацию объекта при соблюдении предусмотренных рабочими чертежами мероприятий.

Главный инженер проекта

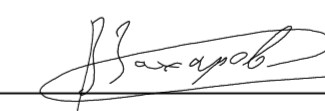

/Захаров В.С./

						04/2024-72.215 - АР			
						Жилой район "Преображенский" в г. Тюмени. Квартал 8. Участок 72:17:1313004:1005			
Изм.	Кол.уч.	Лист	№ док.	Подп.	Дата	Многоэтажный жилой дом ГП-72.215	Стадия	Лист	Листов
Разраб.		Уварова			08.24		Р	1	
Разраб.		Айданова			08.24				
ГАП		Скаретнов			08.24				
ГИП		Захаров			08.24				
						Общие данные	000 "АКБ Масштабпроект"		
Н. Контр.		Нарушко			08.24				

Секция ГП-72.215

Тип квартиры	Количество по этажам																				Всего:	Жилая площадь квартиры, м <sup>2</sup>	Площадь квартиры без учета лоджий, м <sup>2</sup>	Площадь квартиры с учетом балконов и лоджий, м <sup>2</sup> (с коэф. 0,3, 0,5)	Площадь квартиры с учетом балконов и лоджий, м <sup>2</sup>
	1 эт.	2 эт.	3 эт.	4 эт.	5 эт.	6 эт.	7 эт.	8 эт.	9 эт.	10 эт.	11 эт.	12 эт.	13 эт.	14 эт.	15 эт.	16 эт.	17 эт.	18 эт.	19 эт.	20 эт.					
1А+-1	0	1	0	0	0	0	0	0	0	0	0	0	0	0	0	0	0	0	0	0	1	16,41	42,70	43,29	44,66
1А+-2	0	0	1	1	1	0	0	0	0	1	1	1	1	1	0	0	0	0	0	0	8	16,41	42,00	42,59	43,96
1А+-3	0	0	0	0	0	1	1	1	1	0	0	0	0	0	1	1	1	1	1	1	10	16,41	42,00	42,59	43,96
1Б+-1	0	1	0	0	0	0	0	0	0	0	0	0	0	0	0	0	0	0	0	0	1	13,73	45,75	46,34	47,71
1Б+-2	0	0	1	1	1	0	0	0	0	1	1	1	1	1	0	0	0	0	0	0	8	13,73	45,16	45,75	47,12
1Б+-3	0	0	0	0	0	1	1	1	1	0	0	0	0	0	1	1	1	1	1	1	10	13,73	45,16	45,75	47,12
2А+-1	1	0	0	0	0	0	0	0	0	0	0	0	0	0	0	0	0	0	0	0	1	28,43	69,12	69,12	69,12
2А+-2	0	0	0	0	0	0	0	0	0	0	0	0	0	0	0	0	0	0	0	1	1	30,86	71,77	77,06	89,41
2Б+-1	0	1	0	0	0	0	0	0	0	0	0	0	0	0	0	0	0	0	0	0	1	23,36	58,65	59,69	62,13
2Б+-2	0	0	1	1	1	1	1	1	1	1	1	1	1	1	0	0	0	0	0	0	12	23,36	58,17	59,21	61,65
2Б+-3	0	0	0	0	0	0	0	0	0	0	0	0	0	0	1	0	0	0	0	0	1	23,36	58,17	59,14	61,41
2Б+-4	0	0	0	0	0	0	0	0	0	0	0	0	0	0	0	1	1	1	1	1	5	23,36	58,17	58,78	60,21
2В+-1	0	0	0	0	0	0	0	0	0	0	0	0	0	0	0	0	0	0	0	1	1	27,69	80,47	84,61	94,26
2Г+-1	1	0	0	0	0	0	0	0	0	0	0	0	0	0	0	0	0	0	0	0	1	22,23	58,43	58,43	58,43
2Г+-2	0	1	1	1	1	1	1	1	1	1	1	1	1	1	0	0	0	0	0	0	13	22,23	57,93	58,99	61,45
2Г+-3	0	0	0	0	0	0	0	0	0	0	0	0	0	0	1	0	0	0	0	0	1	22,23	57,93	58,91	61,21
2Г+-4	0	0	0	0	0	0	0	0	0	0	0	0	0	0	0	1	1	1	1	1	5	22,23	57,93	58,58	60,10
3А+-1	0	1	1	1	1	1	1	1	1	1	1	1	1	1	0	0	0	0	0	0	13	47,68	88,72	89,76	92,20
3А+-2	0	0	0	0	0	0	0	0	0	0	0	0	0	0	1	0	0	0	0	0	1	47,68	88,72	89,69	91,96
3А+-3	0	0	0	0	0	0	0	0	0	0	0	0	0	0	0	1	1	1	1	0	4	47,68	88,72	89,33	90,76
3Б+-1	0	1	0	0	0	0	0	0	0	0	0	0	0	0	0	0	0	0	0	0	1	42,81	95,00	96,06	98,52
3Б+-2	0	0	1	1	1	1	1	1	1	1	1	1	1	1	0	0	0	0	0	0	12	42,81	93,54	94,60	97,06
3Б+-3	0	0	0	0	0	0	0	0	0	0	0	0	0	0	1	0	0	0	0	0	1	42,81	93,54	94,52	96,82
3Б+-4	0	0	0	0	0	0	0	0	0	0	0	0	0	0	0	1	1	1	1	0	4	42,81	93,54	94,19	95,71
См.А-1	0	1	1	1	1	1	1	1	1	1	1	1	1	1	1	1	1	1	1	1	19	25,72	36,42	37,01	38,38
См.Б-1	0	1	1	1	1	1	1	1	1	1	1	1	1	1	1	1	1	1	1	1	19	20,16	29,41	30,00	31,37
Количество квартир::	2	8	8	8	8	8	8	8	8	8	8	8	8	8	8	8	8	8	8	8	154				

Согласовано

Согласовано

Инв. № подл.

Подп. и дата

Взам. инв. №

						04/2024-72.215 - АР			
						Жилой район "Преображенский" в г. Тюмени. Квартал 8. Участок 72:17:1313004:1005			
Изм.	Кол.уч.	Лист	№ док.	Подп.	Дата	Многоэтажный жилой дом ГП-72.215	Стадия	Лист	Листов
Разраб.	Уварова			<i>Уварова</i>	08.24		Р	2	
Разраб.	Айданова			<i>Айданова</i>	08.24				
ГАП	Скаретнов			<i>Скаретнов</i>	08.24				
ГИП	Захаров			<i>Захаров</i>	08.24	Квартирный состав жилого дома	000 "АКБ Масштабпроект"		
Н. Контр.	Нарушко			<i>Нарушко</i>	08.24				

План подвала на отм. -2,500

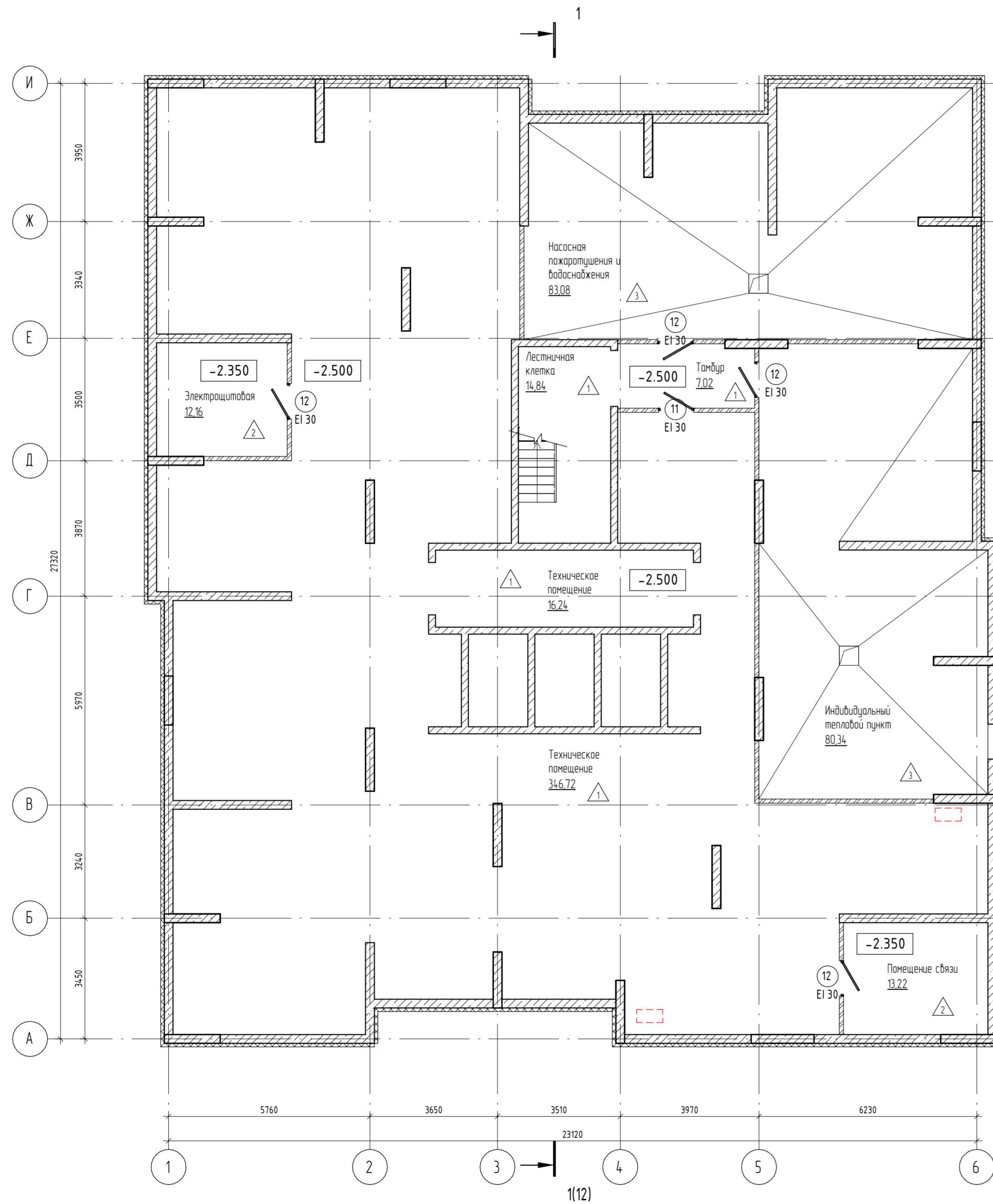

- Условные обозначения
- Монолитная стена;
  - Блоки керамзитобетонные по ГОСТ 6133-99;
  - Кирпич;
  - Утеплитель;
  - Гипсокартон;
  - B-1 Марка витража
  - E1 30 Марка двери
  - OK-1 Марка окна
  - 1 Марка пола
  - Место размещения внешнего блока кондиционера
  - Место установки корзины под внешний блок кондиционера

04 / 2024 - 72.215 - AP							
Жилой район "Преображенский" в г. Тюмени. Квартал 8. Участок 72:17:1313004:1005							
Изм.	Кол.уч.	Лист	№ док.	Подп.	Дата		
Разраб.	Чварова	Сейф			08.24		
Разраб.	Айванова	Сейф			08.24		
ГАП	Скареднов	Сейф			08.24		
ГИП	Захаров	Сейф			08.24		
Н. Контр.	Нарушко	Нарушко			08.24		
Многоэтажный жилой дом ГП-72.215					Стадия	Лист	Листов
План подвала на отм. -2,500					Р	3	
000 "АКБ Масштабпроект"							

План 1-го этажа на отм. 0,000

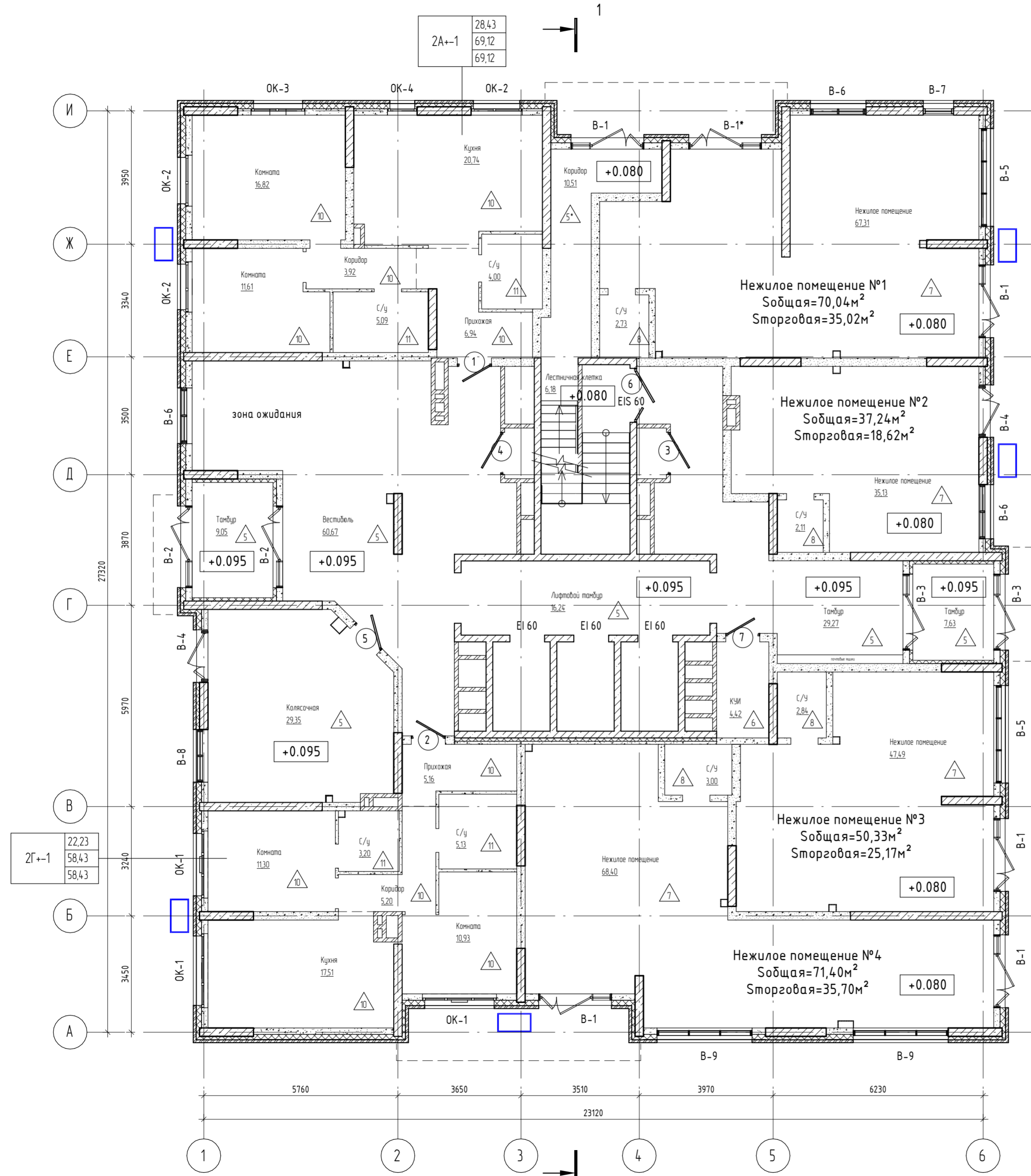

2А+1	28,43
	69,12
	69,12

2Г+1	22,23
	58,43
	58,43

- Условные обозначения
- Монолитная стена;
  - Блоки керамзитобетонные по ГОСТ 6133-99;
  - Кирпич;
  - Утеплитель;
  - Гипсокартон;
  - В-1 Марка витража
  - 10 Марка двери  
EI 30
  - ОК-1 Марка окна
  - 10 Марка пола
  - Место размещения внешнего блока кондиционера
  - Место установки корзины под внешний блок кондиционера
- |      |       |  |
|------|-------|--|
| 1А+1 | 39,86 | Жилая площадь квартир                      |
|      | 84,26 | S квартиры без учета балконов              |
|      | 85,14 | S квартиры с учетом балконов (с коэф. 0.3) |
- Тип квартиры  
— Индекс квартиры

Согласовано				
Согласовано				
Взам. инв. №				
Подл. и дата				
Инв. № подл.				

04/2024-72.215 - AP						
Жилой район "Преображенский" в г. Тюмени. Квартал 8. Участок 72:17:1313004:1005						
Изм.	Кол.ч.	Лист	№ док.	Подп.	Дата	
Разраб.		Уварова			08.24	
Разраб.		Айванова			08.24	
ГАП		Скареднов			08.24	
ГИП		Захаров			08.24	
Н. Контр.		Нарушко			08.24	
Многоэтажный жилой дом ГП-72.215				Стадия	Лист	Листов
План 1-го этажа на отм. ±0,000				Р	4	
				000 "АКБ Масштабпроект"		

План 2-го этажа на отм. +3,900

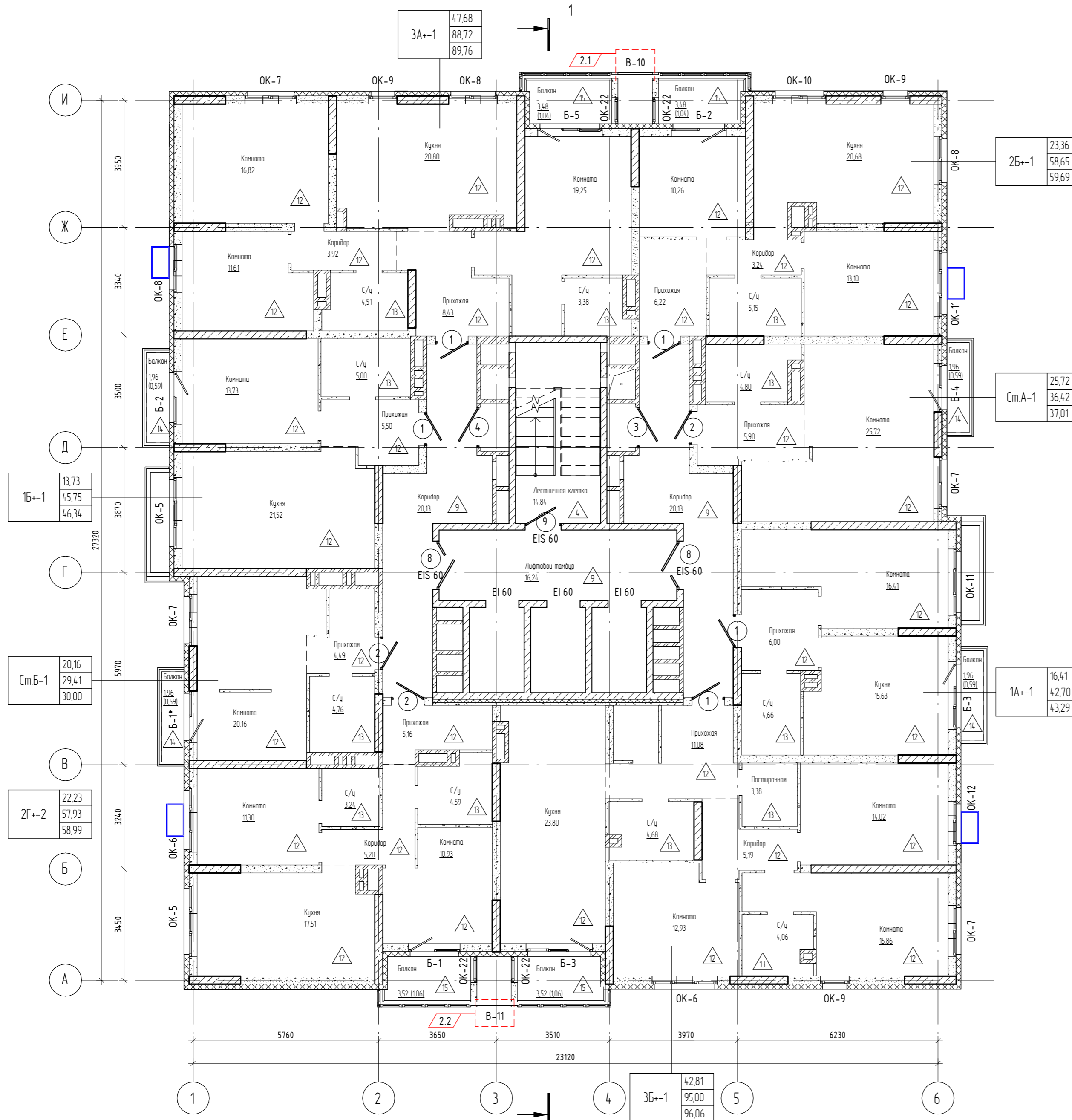

- Условные обозначения
- Монолитная стена;
  - Блоки керамзитобетонные по ГОСТ 6133-99;
  - Кирпич;
  - Утеплитель;
  - Гипсокартон;
  - B-1 Марка витража
  - EI 30 Марка двери
  - OK-1 Марка окна
  - 12 Марка пола
  - Место размещения внешнего блока кондиционера
  - Место установки корзины под внешний блок кондиционера
- 1A+-1
- 39,86 Жилая площадь квартир
  - 84,26 S квартиры без учета балконов
  - 85,14 S квартиры с учетом балконов (с коэф. 0.3)
- Тип квартиры
- Индекс квартиры

Согласовано  
 Взам. инв. №  
 Подп. и дата  
 Инв. № подл.

04/2024-72.215 - AP							
2	2	Изм.	02-26	04.26	Жилой район "Преображенский" в г. Тюмени. Квартал 8. Участок 72.17:1313004:1005		
Изм.	Кол.уч.	Лист	№ док.	Дата			
Разраб.	Уварова	Савиц	08.24	Многоэтажный жилой дом ГП-72.215	Стадия		
Разраб.	Айданова	08.24	Р			Лист	Листов
ГАП	Скаряднов	08.24					
ГИП	Вахаров	08.24	План 2-го этажа на отм. +3,900		000 "АКБ Масштабпроект"		
Н. Контр.	Нарушко	08.24			Формат А2А		

План 3-5-го, 10-14-го этажей на отм. +6,900...+12,900 и +27,900...+39,900

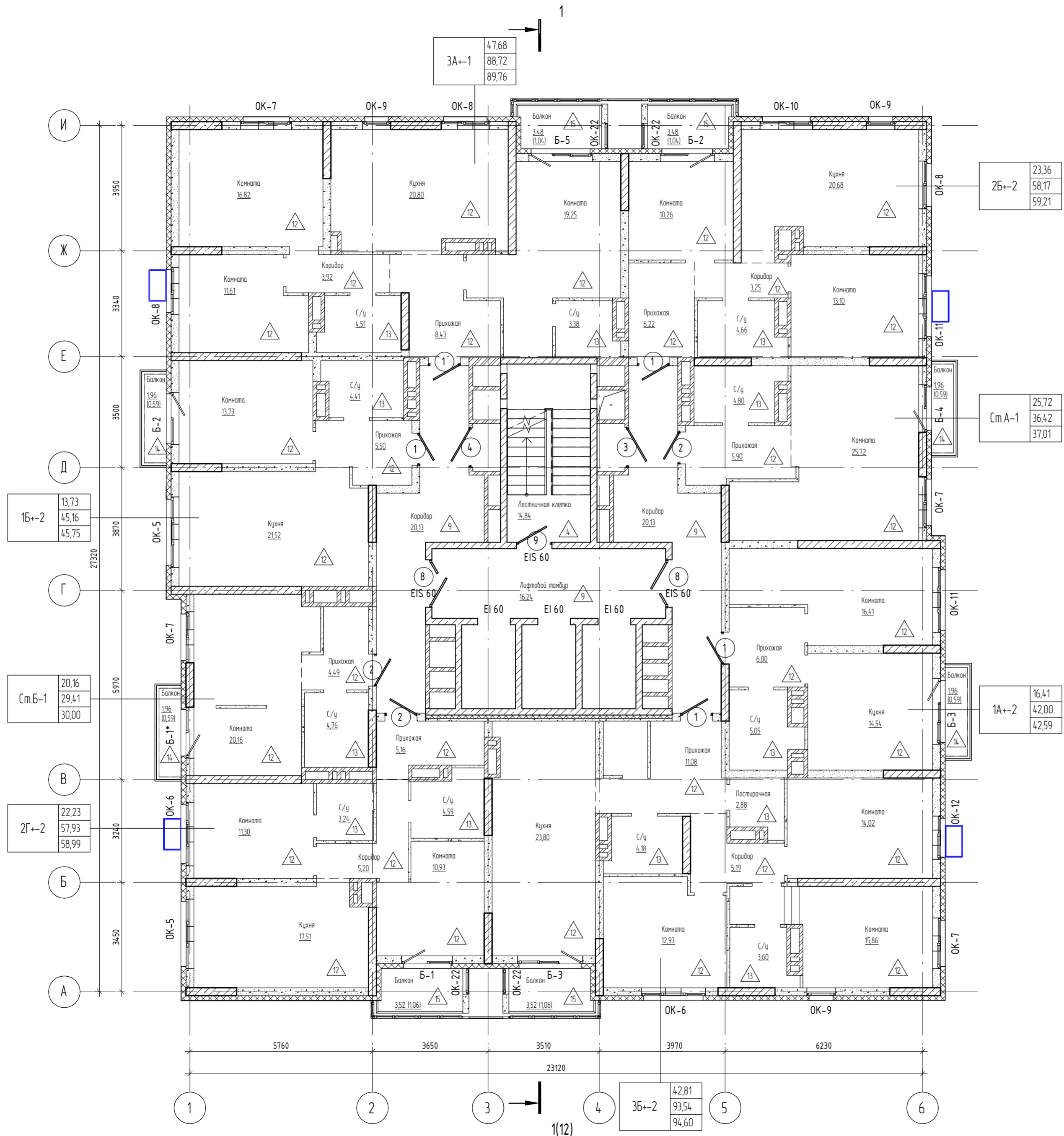

- Условные обозначения
- Монолитная стена;
  - Блоки керамзитобетонные по ГОСТ 6133-99;
  - Кирпич;
  - Утеплитель;
  - Гипсокартон;
  - В-1 Марка витража
  - EI 30 Марка двери
  - ОК-1 Марка окна
  - 12 Марка пола
  - Место размещения внешнего блока кондиционера
  - Место установки корзины под внешний блок кондиционера
- 1А+-1
- 39,86 Жилая площадь квартир
  - 84,26 S квартиры без учета балконов
  - 85,14 S квартиры с учетом балконов (с коэф. 0.3)
- Тип квартиры  
— Индекс квартиры

Согласовано	
Согласовано	
Взам. инв. №	
Подл. и дата	
Инв. № подл.	

04/2024-72.215 - AP					
Жилой район "Преображенский" в г. Тюмени. Квартал 8. Участок 72:17:1313004:1005					
Изм.	Кол.уч.	Лист	№ док.	Подп.	Дата
Разраб.		Уварова		<i>Уварова</i>	08.24
Разраб.		Айванова		<i>Айванова</i>	08.24
ГАП		Скареднов		<i>Скареднов</i>	08.24
ГИП		Захаров		<i>Захаров</i>	08.24
Н. Контр.		Нарушко		<i>Нарушко</i>	08.24
Многоэтажный жилой дом ГП-72.215					
План 3-5-го, 10-14-го этажей на отм. +6,900...+12,900 и +27,900...+39,900					
000 "АКБ Масштабпроект"					

План 6-9-го этажа на отм. +15,900...+24,900

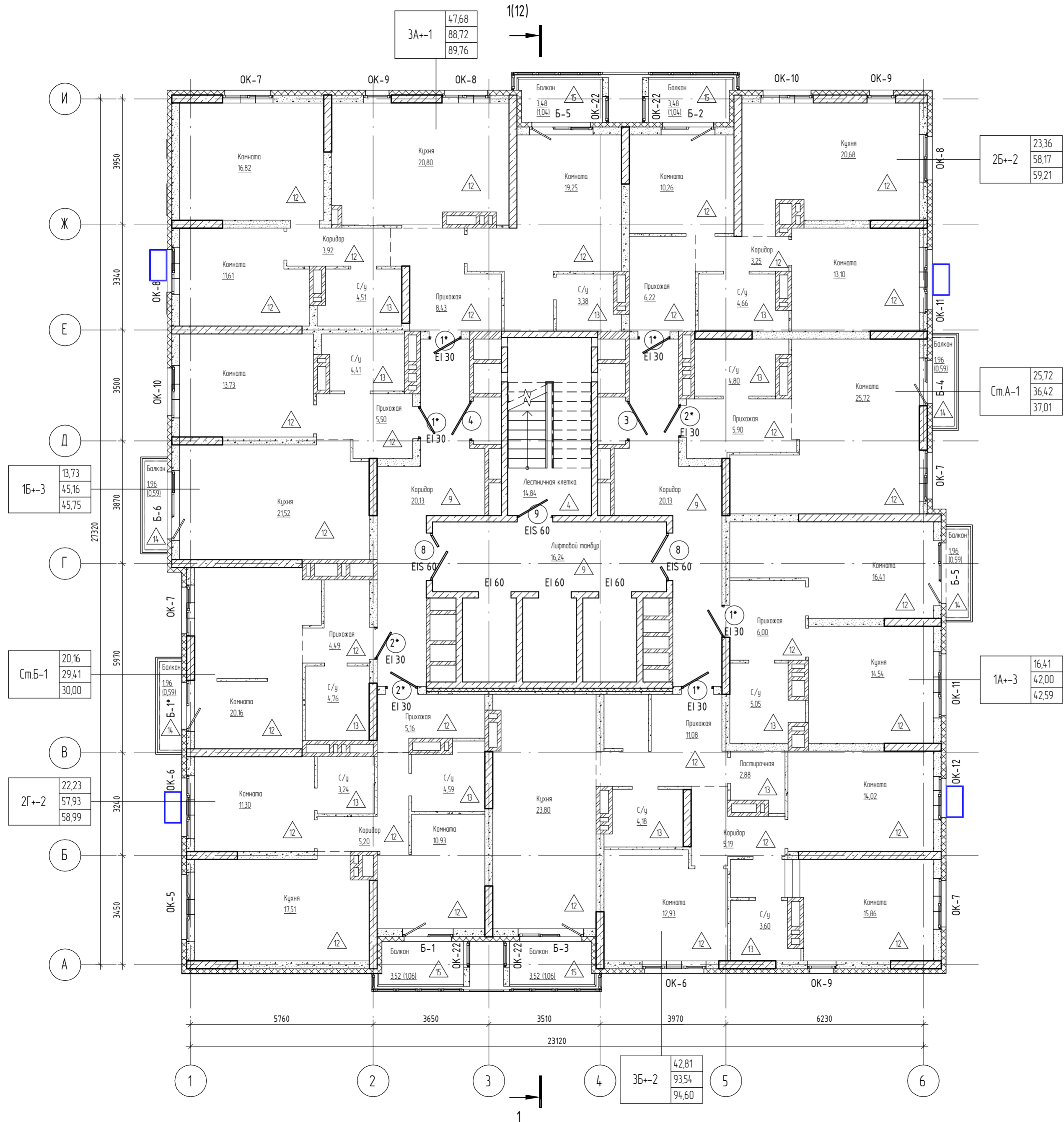

- Условные обозначения
- Монолитная стена;
  - Блоки керамзитобетонные по ГОСТ 6133-99;
  - Кирпич;
  - Утеплитель;
  - Гипсокартон;
  - В-1 Марка витража
  - EI 30 Марка двери
  - ОК-1 Марка окна
  - 12 Марка пола
  - Место размещения внешнего блока кондиционера
  - Место установки корзины под внешний блок кондиционера
- 1А+-1
- 39,86 Жилая площадь квартир
  - 84,26 S квартиры без учета балконов
  - 85,14 S квартиры с учетом балконов (с коэф. 0.3)
- Тип квартиры  
— Индекс квартиры

Согласовано  
 Согласовано  
 Взам. инв. №  
 Подп. и дата  
 Инв. № подл.

					04/2024-72.215 - AP				
					Жилой район "Преображенский" в г. Тюмени. Квартал 8. Участок 72:17:1313004:1005				
Изм.	Кол.уч.	Лист	№ док.	Подп.	Дата	Многоэтажный жилой дом ГП-72.215	Стадия	Лист	Листов
Разраб.				<i>Савиц</i>	08.24		Р	7	7
Разраб.				<i>Айванова</i>	08.24				
ГАП				<i>Скареев</i>	08.24				
ГИП				<i>Захаров</i>	08.24				
Н. Контр.				<i>Нарушко</i>	08.24	План 6-9-го этажа на отм. +15,900...+24,900		ООО "АКБ Масштабпроект"	

План 15-го этажа на отм. +4,2,900

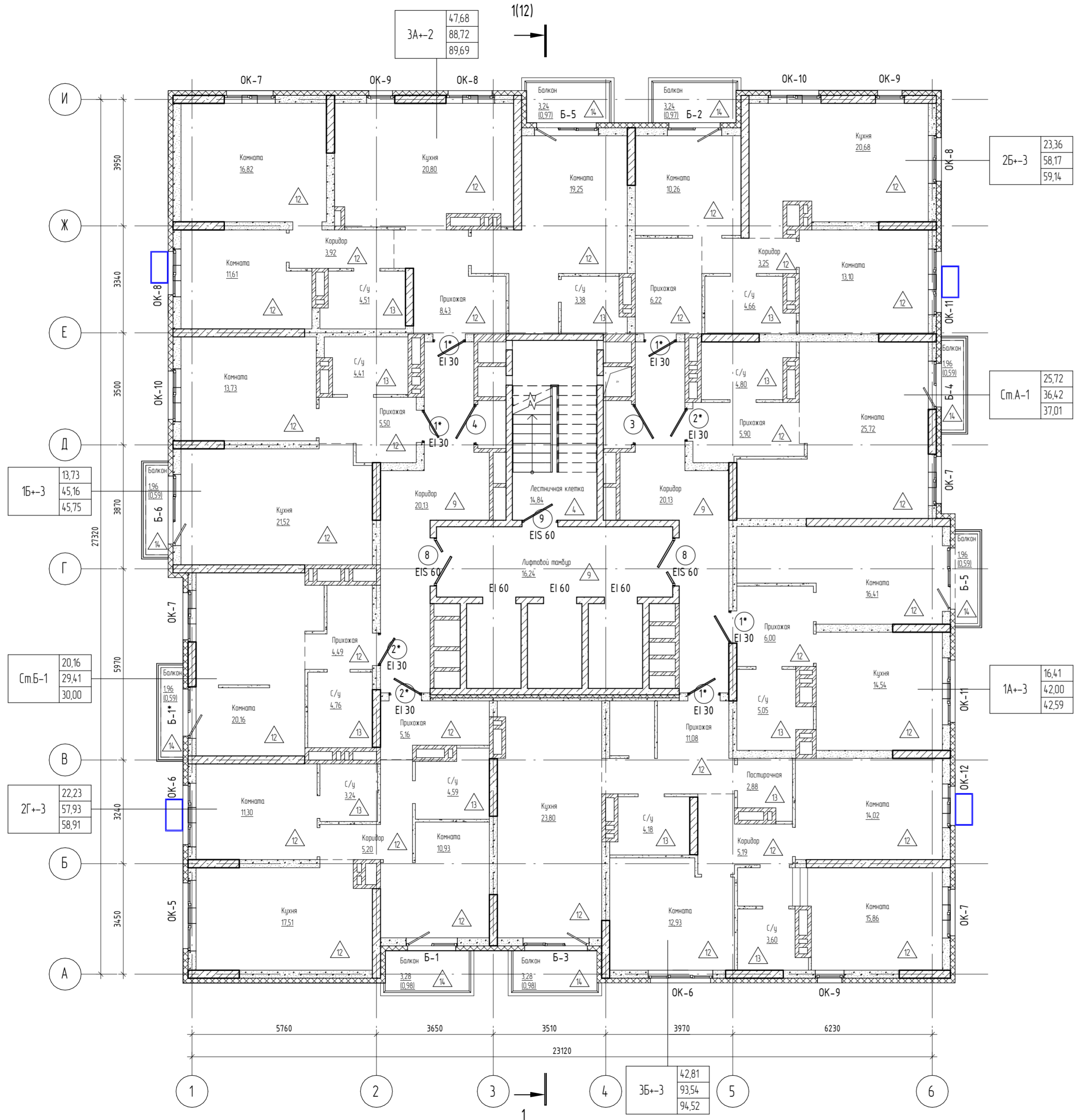

- Условные обозначения
- Монолитная стена;
  - Блоки керамзитобетонные по ГОСТ 6133-99;
  - Кирпич;
  - Утеплитель;
  - Гипсокартон;
  - B-1 Марка витража
  - EI 30 Марка двери
  - OK-1 Марка окна
  - 12 Марка пола
  - Место размещения внешнего блока кондиционера
  - Место установки корзины под внешний блок кондиционера
- 1А+-1
- 39,86 Жилая площадь квартир
  - 84,26 S квартиры без учета балконов
  - 85,14 S квартиры с учетом балконов (с коэф. 0.3)
- Тип квартиры  
— Индекс квартиры

Согласовано					
Взам. инв. №					
Подл. и дата					
Инв. № подл.					

04/2024-72.215 - AP					
Жилой район "Преображенский" в г. Тюмени. Квартал 8. Участок 72:17:1313004:1005					
Изм.	Кол.уч.	Лист	№ док.	Подп.	Дата
Разраб.	Уварова	08.24			08.24
Разраб.	Айданова	08.24			08.24
ГАП	Скареднов	08.24			08.24
ГИП	Захаров	08.24			08.24
Н. Контр.	Нарушко	08.24			08.24
Многоэтажный жилой дом ГП-72.215				Стадия	Лист
План 15-го этажа на отм. +4,2,900				P	8
				000 "АКБ Масштабпроект"	

План 16-19-го этажа на отм. +45,900...+54,900

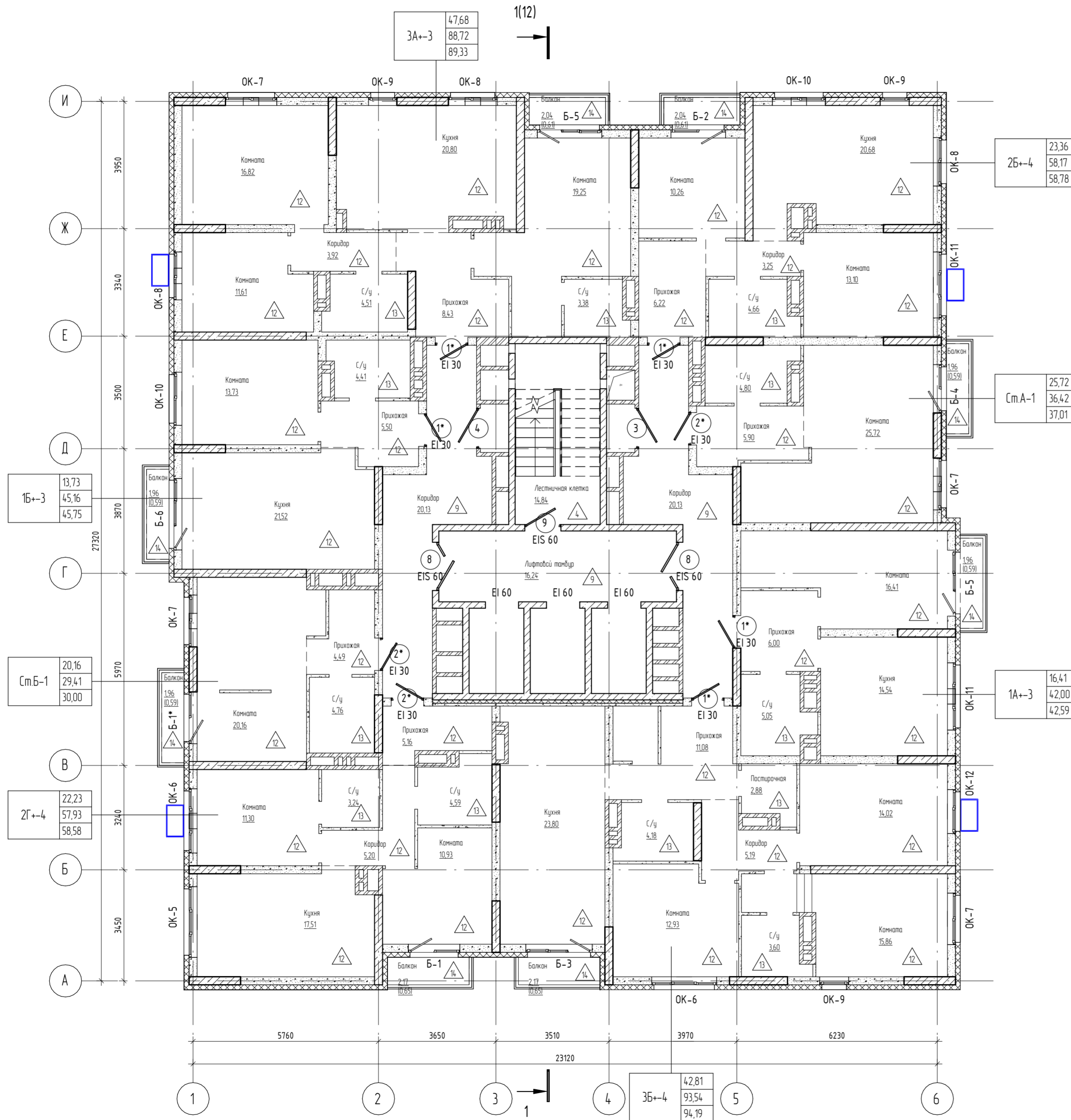

- Условные обозначения
- Монолитная стена;
  - Блоки керамзитобетонные по ГОСТ 6133-99;
  - Кирпич;
  - Утеплитель;
  - Гипсокартон;
  - B-1 Марка витража
  - EI 30 Марка двери
  - OK-1 Марка окна
  - 12 Марка пола
  - Место размещения внешнего блока кондиционера
  - Место установки корзины под внешний блок кондиционера
- 1А+-1
- 39,86 Жилая площадь квартир
  - 84,26 S квартиры без учета балконов
  - 85,14 S квартиры с учетом балконов (с коэф. 0.3)
- Тип квартиры  
— Индекс квартиры

Согласовано	
Согласовано	
Взам. инв. №	
Подл. и дата	
Инв. № подл.	

04/2024-72.215 - AP						
Жилой район "Преображенский" в г. Тюмени. Квартал 8. Участок 72:17:1313004:1005						
Изм.	Кол.уч.	Лист	№ док.	Подп.	Дата	
Разраб.	Уварова	08.24			08.24	
Разраб.	Айванова	08.24			08.24	
ГАП	Скареднов	08.24			08.24	
ГИП	Захаров	08.24			08.24	
Н. Контр.	Нарушко	08.24			08.24	
Многоэтажный жилой дом ГП-72.215				Стадия	Лист	Листов
План 16-19-го этажа на отм. +45,900...+54,900				Р	9	
				000 "АКБ Масштабпроект"		

План 20-го этажа на отм. +57,900

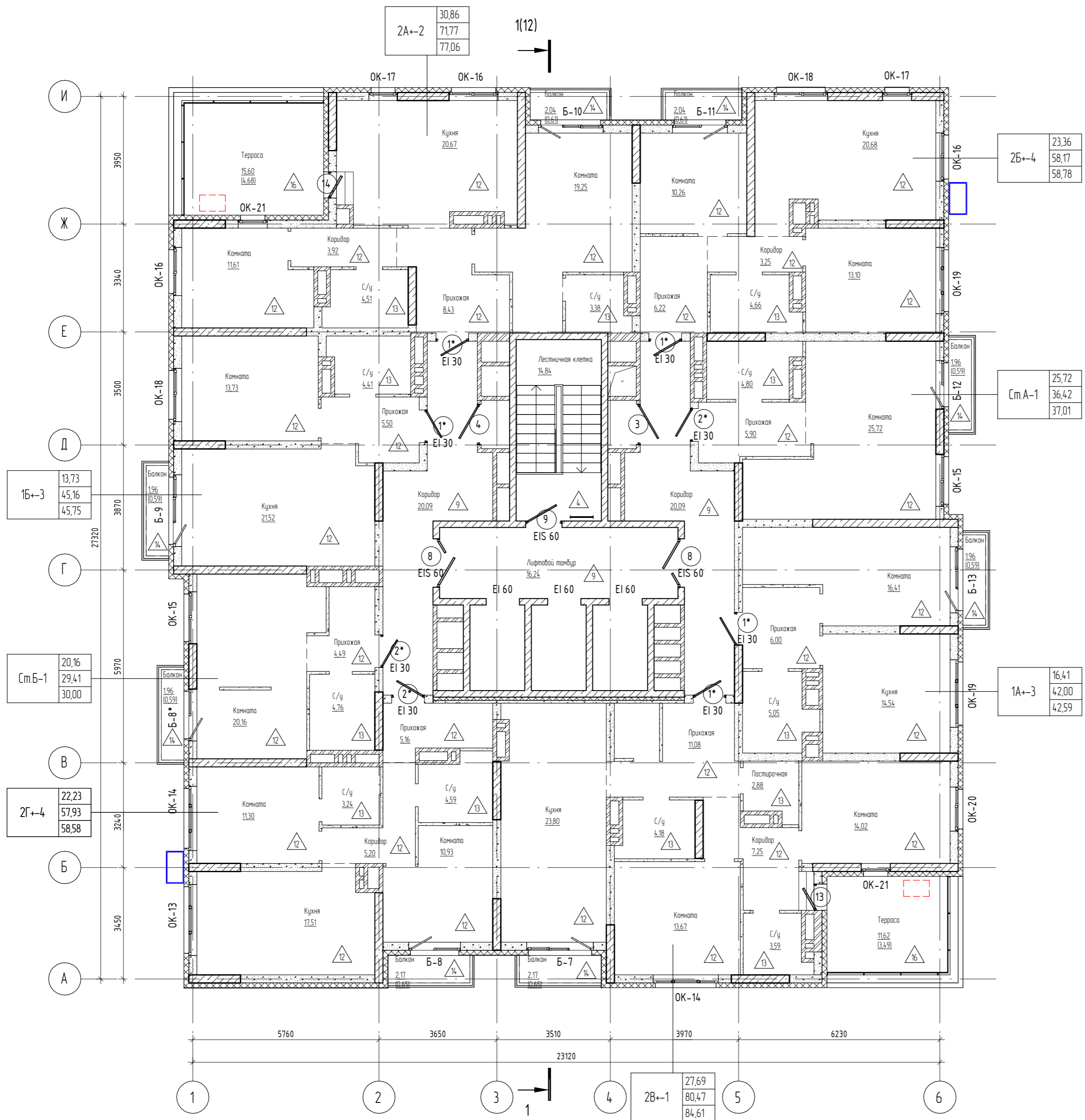

- Условные обозначения
- Монолитная стена;
  - Блоки керамзитобетонные по ГОСТ 6133-99;
  - Кирпич;
  - Утеплитель;
  - Гипсокартон;
  - B-1 Марка витража
  - EI 30 Марка двери
  - OK-1 Марка окна
  - 12 Марка пола
  - Место размещения внешнего блока кондиционера
  - Место установки корзины под внешний блок кондиционера
- 1A+-1
- 39,86 Жилая площадь квартир
  - 84,26 S квартиры без учета балконов
  - 85,14 S квартиры с учетом балконов (с коэф. 0.3)
- Тип квартиры  
— Индекс квартиры

2A+-2	30,86
	71,77
	77,06

2Б+-4	23,36
	58,17
	58,78

См А-1	25,72
	36,42
	37,01

1Б+-3	13,73
	45,16
	45,75

См Б-1	20,16
	29,41
	30,00

1А+-3	16,41
	42,00
	42,59

2Г+-4	22,23
	57,93
	58,58

2В+-1	27,69
	80,47
	84,61

Согласовано	
Согласовано	
Взам. инв. №	
Подп. и дата	
Инв. № подл.	

04/2024-72.215 - AP									
Жилой район "Преображенский" в г. Тюмени. Квартал 8. Участок 72.17.1313004:1005									
Изм.	Кол.уч.	Лист	№ док.	Подп.	Дата	Многоэтажный жилой дом ГП-72.215	Р	10	Листов
Разраб.	Уварова				08.24				
Разраб.	Айданова				08.24	План 20-го этажа на отм. +57,900	000 "АКБ МасштабПроект"		
ГАП	Скаряднов				08.24				
ГИП	Вахаров				08.24				
Н. Контр.	Нарушко				08.24				

План кровли

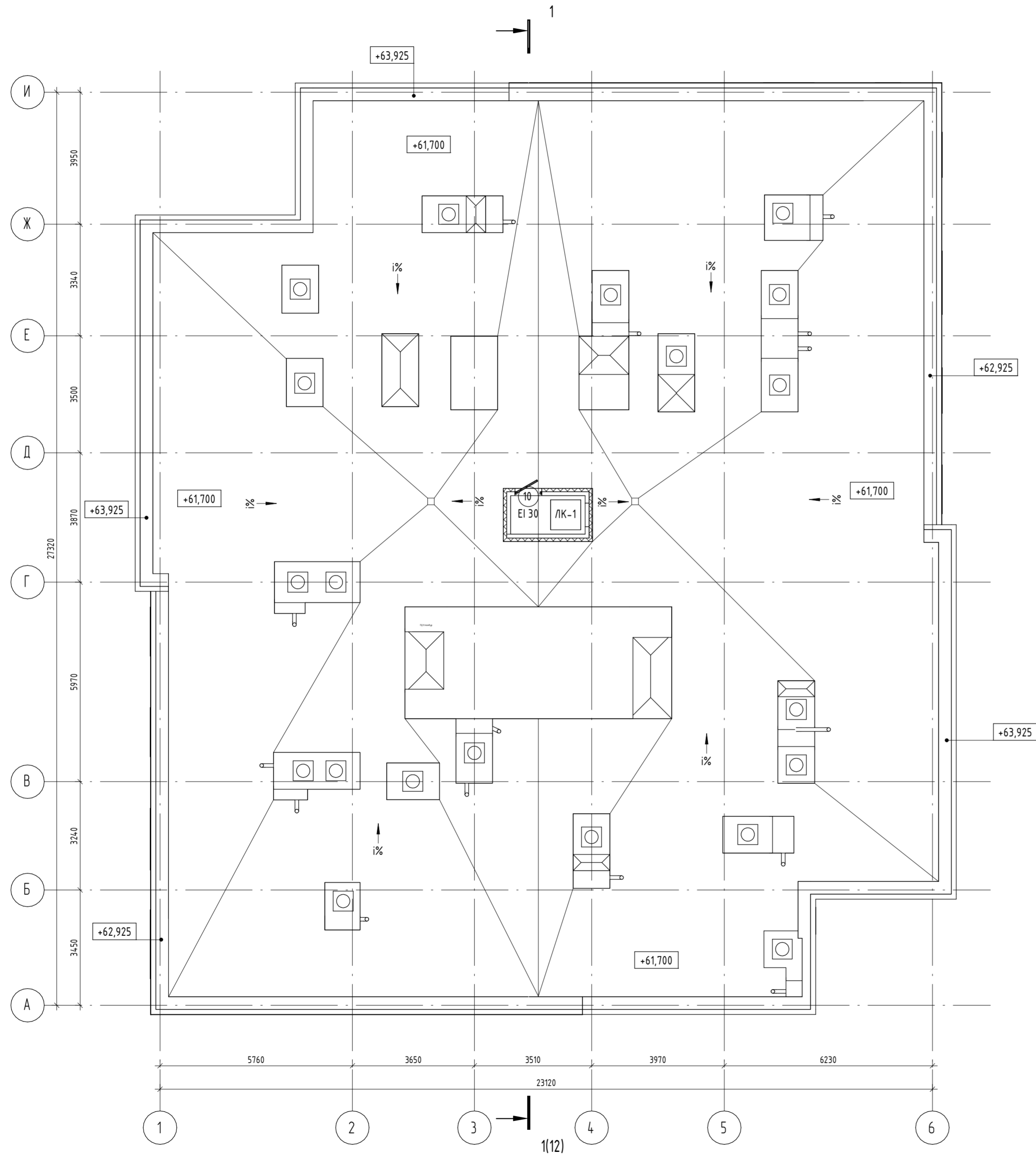

Согласовано					
Согласовано					
Изм. № подл.	Подп. и дата	Взам. инв. №			

04 / 2024 - 72.215 - AP					
Жилой район "Преображенский" в г. Тюмени. Квартал 8. Участок 72:17:1313004:1005					
Изм.	Кол.уч.	Лист	№ док.	Подп.	Дата
Разраб.	Чварова			<i>С.Чварова</i>	08.24
Разраб.	Айванова			<i>А.Айванова</i>	08.24
ГАП	Скаретнов			<i>С.Скаретнов</i>	08.24
ГИП	Захаров			<i>И.Захаров</i>	08.24
Н. Контр.	Нарушко			<i>Н.Нарушко</i>	08.24
Многоэтажный жилой дом ГП-72.215				Стадия	Лист
План кровли				P	11
				000 "АКБ Масштабпроект"	

Разрез 1-1

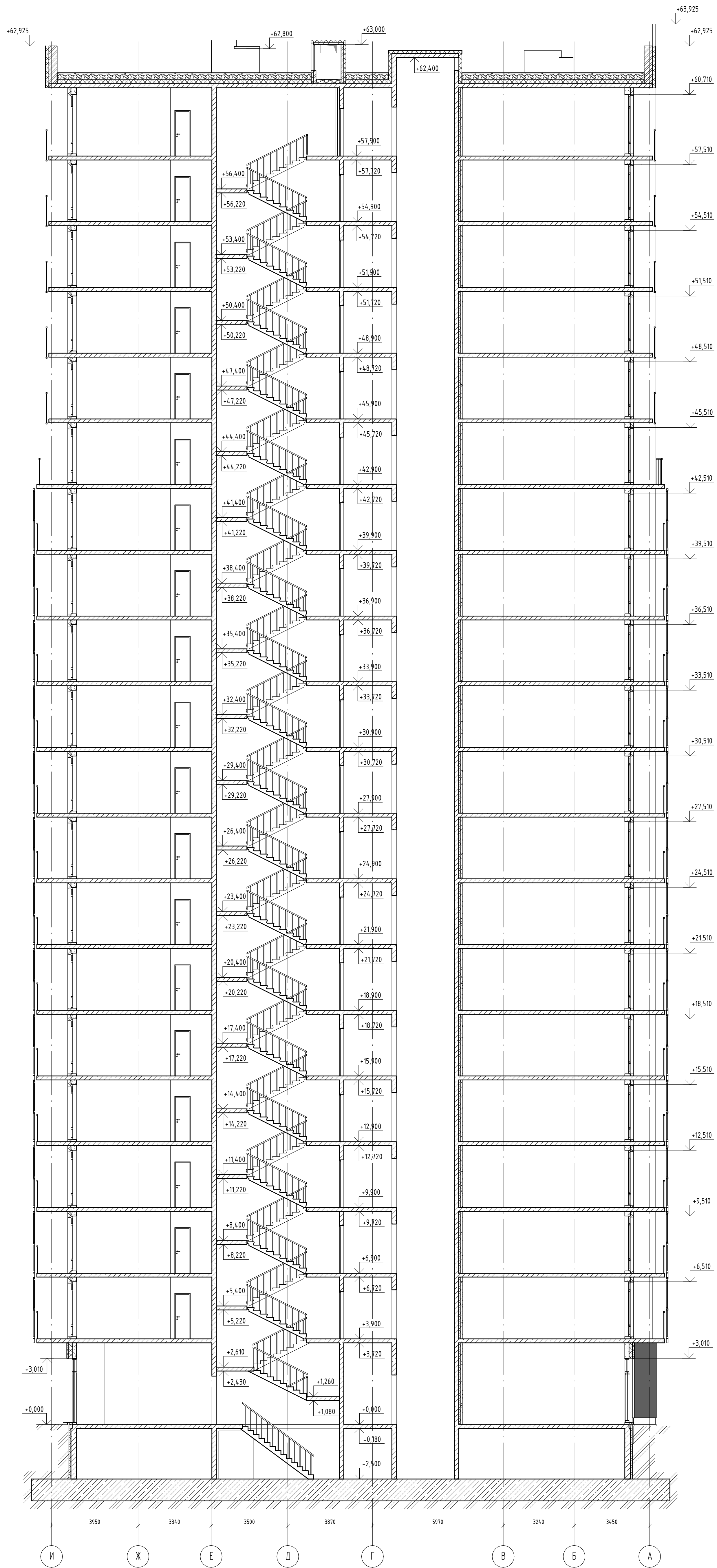

Согласовано	
Изм. № подл.	
Лист № подл.	
Вариант №	

04/2024-72.215 - AP					
Жилой район "Преображенский" в г. Тюмени. Квартал 8. Участок 72:17:1313004:1005					
Изм.	Кол-во	Лист	№ док.	Подп.	Дата
Разраб.		Иварова		<i>Иварова</i>	08.24
Разраб.		Айбанова		<i>Айбанова</i>	08.24
ГАП		Скаренов		<i>Скаренов</i>	08.24
ГИП		Вахаров		<i>Вахаров</i>	08.24
Н. Контр.		Нарушко		<i>Нарушко</i>	08.24
Многоэтажный жилой дом ГП-72.215				Студия	Лист
				Р	12
Разрез 1-1				ООО "АКБ Масштабпроект"	

Фасад в осях 1-6

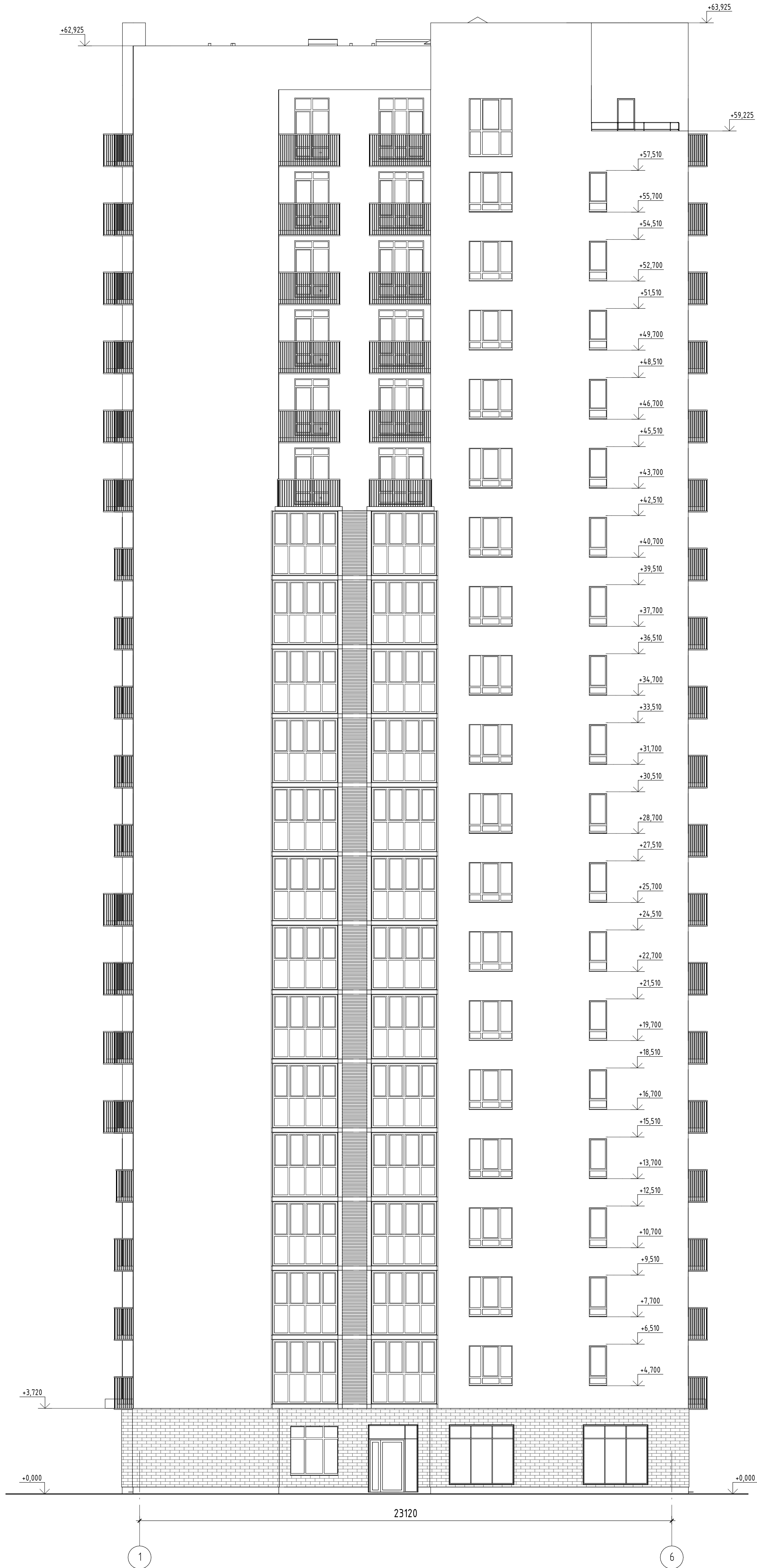

Создано	
Проверено	
Взятый №	
Лист №	
Масштаб	

04/2024-72.215 - AP					
Жилой район "Преображенский" в г. Тюмени. Квартал 8. Участок 72.17:1313004.1005					
Изм.	Кол-во	Лист	№ док.	Подп.	Дата
Разраб.		Иварова		<i>Иварова</i>	08.24
Разраб.		Айванова		<i>Айванова</i>	08.24
ГАП		Скарденюв		<i>Скарденюв</i>	08.24
ГИП		Вахаров		<i>Вахаров</i>	08.24
Н. Контр.		Нарушко		<i>Нарушко</i>	08.24
Многоэтажный жилой дом ГП-72.215				Статус	Лист
				Р	13
Фасад в осях 1-6				ООО "АКБ Масштабпроект"	
Формат А1К					

Фасад в осях 6-1

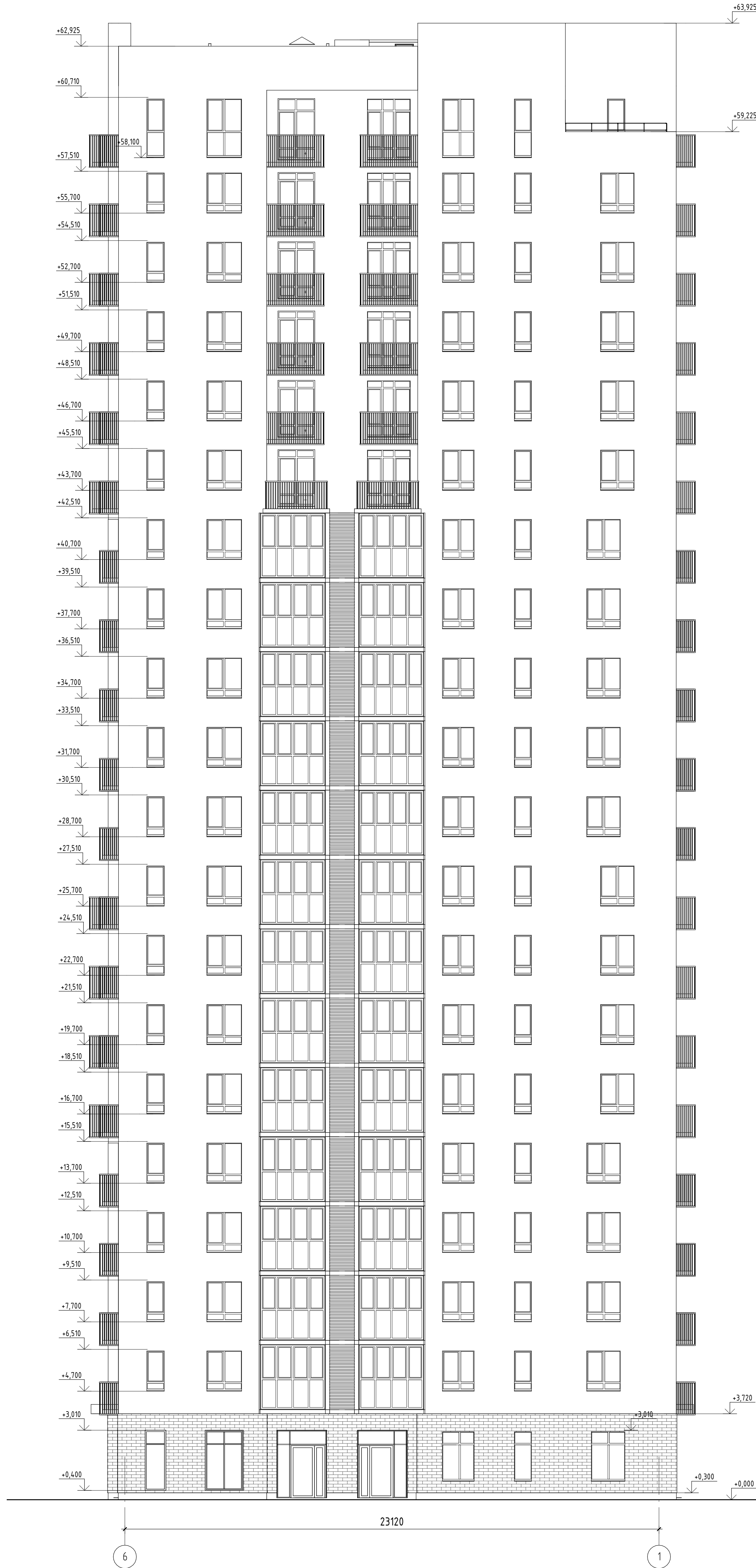

Согласовано	
Взвешено	
Подп. и дата	
Масштаб	

04/2024-72.215 - AP					
Жилой район "Преображенский" в г. Тюмени. Квартал 8. Участок 72.17:1313004.1005					
Изм.	Колуч.	Лист	№вок.	Подп.	Дата
Разраб.	Иварова	Савиц			08.24
Разраб.	Айванова	Савиц			08.24
ГАП	Скаретнов	Савиц			08.24
ГИП	Вахаров	Савиц			08.24
Н. Контр.	Нарушко	Нарушко			08.24
Многоэтажный жилой дом ГП-72.215				Статус	Лист
				Р	14
Фасад в осях 6-1				ООО "АКБ Масштабпроект"	

Фасад в осях А-И

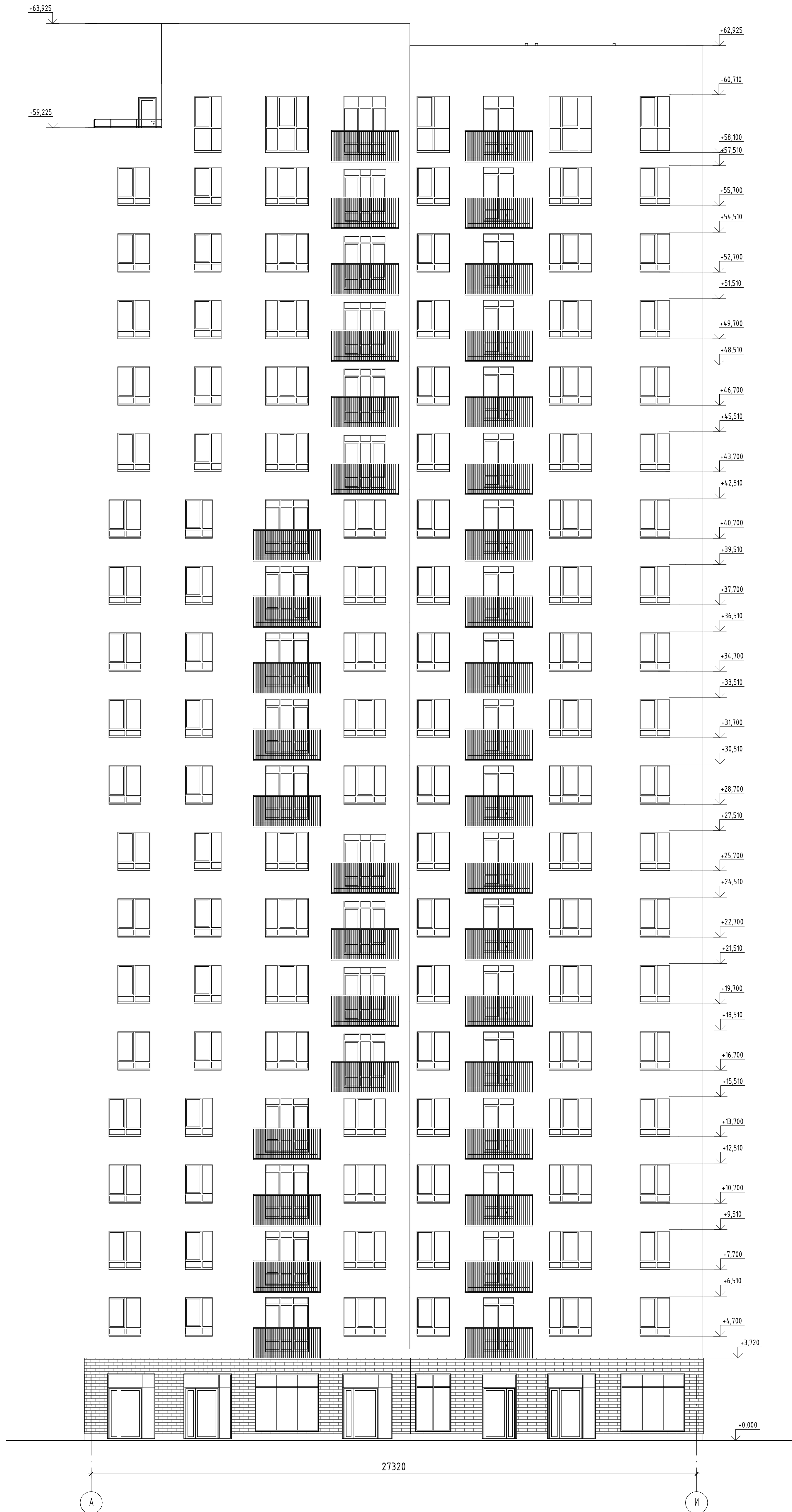

Согласовано	
№ в. № подл.	
Лист	
Вариант	
№ документа	
Итого	

04/2024-72.215 - AP					
Жилой район "Преображенский" в г. Тюмени. Квартал 8. Участок 72.17:1313004.1005					
Изм.	Кол-во	Лист	№ док.	Подп.	Дата
Разраб.			Иварова	<i>Иварова</i>	08.24
Разраб.			Айдарова	<i>Айдарова</i>	08.24
ГАП			Скаренов	<i>Скаренов</i>	08.24
ГИП			Вахаров	<i>Вахаров</i>	08.24
Н. Контр.			Нарушко	<i>Нарушко</i>	08.24
Многоэтажный жилой дом ГП-72.215				Страница	Лист
Фасад в осях А-И				Р	15
				ООО "АКБ Масштабпроект"	

Фасад в осях И-А

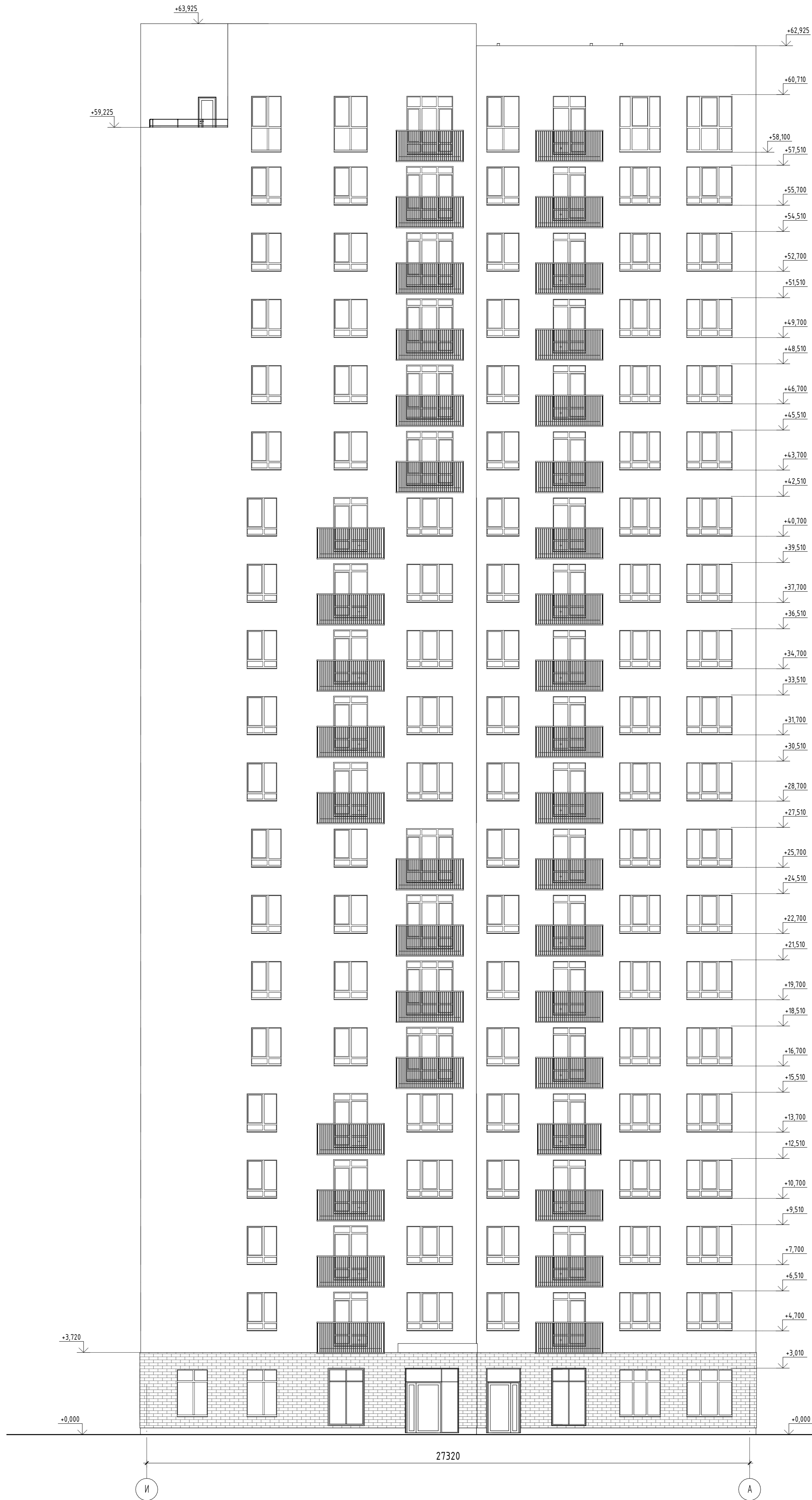

Создано	
Согласовано	
Изм. № подл.	
Лист	
Взам. инв. №	
Листов	
Итого	
Дата	
Исполн.	
Провер.	
Инж. № подл.	
Лист	
Взам. инв. №	
Листов	
Итого	
Дата	
Исполн.	
Провер.	

04/2024-72.215 - AP					
Жилой район "Преображенский" в г. Тюмени. Квартал 8. Участок 72:17:1313004-1005					
Изм.	Кол.ч.	Лист	№ док.	Подп.	Дата
Разраб.	Иванова	16	08.24	Иванова	08.24
Разраб.	Иванова	16	08.24	Иванова	08.24
ГАП	Скаренин	16	08.24	Скаренин	08.24
ГИП	Бахаров	16	08.24	Бахаров	08.24
Н. Контр.	Нарышко	16	08.24	Нарышко	08.24
Многоэтажный жилой дом ГП-72.215				Стация	Лист
Фасад в осях И-А				Р	16
				000 "АКБ МасштабПроект"	
Формат А1К					

Паспорт фасада в осях 1-6



Ведомость отделки фасада

Поз. отделки	Наименование элемента фасада	Наименование материала отделки	Наименование и номер эталона цвета
1	Фасады	Декоративная штукатурка	RAL 9010 / Белый
2	Фасады	Цокольная штукатурка	RAL 7043 / Транспортный серый
3	Фасады	Кирпич облицовочный	Серый
4	Фасады	Декоративная штукатурка	RAL 1019 / Серо-бежевый
5	Витражи, двери	Алюминиевый профиль	RAL 9004 / Сигнальный черный
6	Фасады	Декоративная штукатурка	RAL 8019 / Серо-коричневый
7	Фасады	Декоративная штукатурка	RAL 9004 / Сигнальный черный
8	Окна, балконные двери	ПВХ-профиль	RAL 9004 / Сигнальный черный
9	Козырек	Композитный материал	Темно-серый
10	Ограждения балконов	Порошковая окраска	RAL 9004 / Сигнальный черный
11	Ограждения балконов	Порошковая окраска	RAL 8019 / Серо-коричневый

Фрагмент плана на отм. +42,900...+61,000

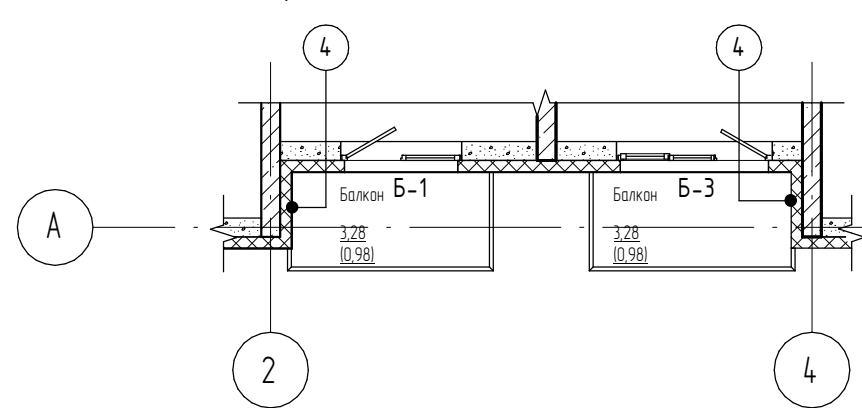

Ведомость корзин для кондиционера

Марка	Цвет/наименование	Кол-во
К-1	RAL 9010 / Белый	8
К-2	RAL 9004 / Сигнальный черный	33
К-3	RAL 1019 / Серо-бежевый	10
К-4	RAL 8019 / Серо-коричневый	28

Условные обозначения

- место допустимого размещения рекламной конструкции

Примечание:  
Торцы и низ плиты балкона окрасить в цвет фасада соответственно

04/2024-72.215 - AP					
Изм.	Кол-во	Лист	№ док.	Подп.	Дата
Разраб.	Иварова	Сейф			08.24
Разраб.	Айванова	Сейф			08.24
Г.АП	Скаренов	Сейф			08.24
ГИП	Вахаров	Сейф			08.24
Н. Контр.	Нарушко	Сейф			08.24

Жилой район "Преображенский" в г. Тюмени. Квартал 8. Участок 72:17:1313004:1005		
Статус	Лист	Листов
Р	17	

Паспорт фасада в осях 1-6	
000 "АКБ Масштабпроект"	

Паспорт фасада в осях 6-1



Ведомость отделки фасада

Поз. отделки	Наименование элемента фасада	Наименование материала отделки	Наименование и номер эталона цвета
1	Фасады	Декоративная штукатурка	RAL 9010 / Белый
2	Фасады	Цокольная штукатурка	RAL 7043 / Транспортный серый
3	Фасады	Кирпич облицовочный	Серый
4	Фасады	Декоративная штукатурка	RAL 1019 / Серо-бежевый
5	Витражи, двери	Алюминиевый профиль	RAL 9004 / Сигнальный черный
6	Фасады	Декоративная штукатурка	RAL 8019 / Серо-коричневый
7	Фасады	Декоративная штукатурка	RAL 9004 / Сигнальный черный
8	Окна, балконные двери	ПВХ-профиль	RAL 9004 / Сигнальный черный
9	Козырек	Композитный материал	Темно-серый
10	Ограждения балконов	Порошковая окраска	RAL 9004 / Сигнальный черный
11	Ограждения балконов	Порошковая окраска	RAL 8019 / Серо-коричневый

Фрагмент плана на отм. +42,900...+61,000

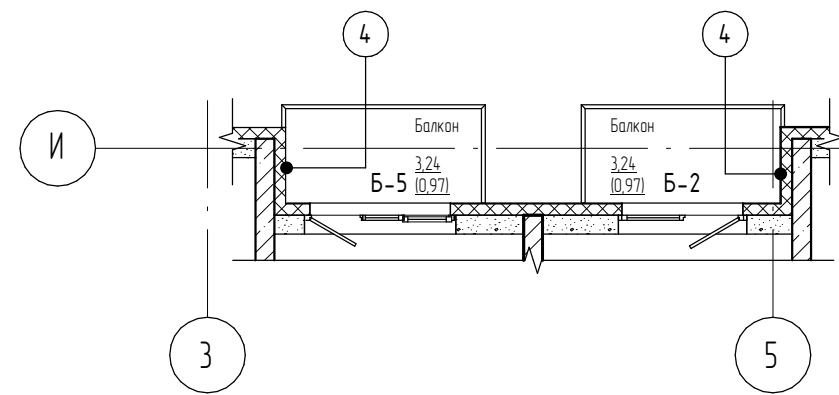

Ведомость корзин для кондиционера

Марка	Цвет/наименование	Кол-во
К-1	RAL 9010 / Белый	8
К-2	RAL 9004 / Сигнальный черный	33
К-3	RAL 1019 / Серо-бежевый	10
К-4	RAL 8019 / Серо-коричневый	28

Условные обозначения

- место допустимого размещения рекламной конструкции

Примечание:  
Торцы и низ плиты балкона окрасить в цвет фасада соответственно

04/2024-72.215 - AP					
Изм.	Колуч	Лист	№ док.	Подп.	Дата
Разраб.	Иванова	Сидорова	08.24		
Разраб.	Айванова	Сидорова	08.24		
ГАП	Скардино	Вахаров	08.24		
ГИП	Вахаров	Сидорова	08.24		
Н. Контр.	Нарушко	Сидорова	08.24		
Жилой район "Преображенский" в г. Тюмени. Квартал 8. Участок 72-17:1313004-1005					
Многоэтажный жилой дом ГП-72.215					
Паспорт фасада в осях 6-1					
Стадия	Лист	Листов			
Р	18				
ООО "АКБ Масштабпроект"					

Паспорт фасада в осях А-И



Ведомость отделки фасада

Поз. отделки	Наименование элемента фасада	Наименование материала отделки	Наименование и номер эталона цвета
1	Фасады	Декоративная штукатурка	RAL 9010 / Белый
2	Фасады	Цокольная штукатурка	RAL 7043 / Транспортный серый
3	Фасады	Кирпич облицовочный	Серый
4	Фасады	Декоративная штукатурка	RAL 1019/Серо-бежевый
5	Витражи, двери	Алюминиевый профиль	RAL 9004 / Сигнальный черный
6	Фасады	Декоративная штукатурка	RAL 8019 / Серо-коричневый
7	Фасады	Декоративная штукатурка	RAL 9004 / Сигнальный черный
8	Окна, балконные двери	ПВХ-профиль	RAL 9004 / Сигнальный черный
9	Козырек	Композитный материал	Темно-серый
10	Ограждения балконов	Порошковая окраска	RAL 9004 / Сигнальный черный
11	Ограждения балконов	Порошковая окраска	RAL 8019 / Серо-коричневый

Ведомость корзин для кондиционера

Марка	Цвет/наименование	Кол-во
К-1	RAL 9010 / Белый	8
К-2	RAL 9004 / Сигнальный черный	33
К-3	RAL 1019 / Серо-бежевый	10
К-4	RAL 8019 / Серо-коричневый	28

Условные обозначения

- место допустимого размещения рекламной конструкции

Примечание:  
Торцы и низ плиты балкона окрасить в цвет фасада соответственно

04/2024-72.215 - AP					
Изм.	Кол-во	Лист	№ док.	Подп.	Дата
Разраб.	Иварова	Сидорова	08.24		
Разраб.	Айванова	Сидорова	08.24		
ГАП	Скардина	Сидорова	08.24		
ГИП	Вахаров	Сидорова	08.24		
Н. Контр.	Нарушко	Сидорова	08.24		

Жилой район "Преображенский" в г. Тюмени. Квартал 8. Участок 72-17:1313004-1005

Статус	Лист	Листов
Р	19	

Паспорт фасада в осях А-И

000 "АКБ Масштабпроект"

Формат А1К

Паспорт фасада в осях И-А



Ведомость отделки фасада

Поз. отделки	Наименование элемента фасада	Наименование материала отделки	Наименование и номер эталона цвета
1	Фасады	Декоративная штукатурка	RAL 9010 / Белый
2	Фасады	Цокольная штукатурка	RAL 7043 / Транспортный серый
3	Фасады	Кирпич облицовочный	Серый
4	Фасады	Декоративная штукатурка	RAL 1019 / Серо-бежевый
5	Витражи, двери	Алюминиевый профиль	RAL 9004 / Сигнальный черный
6	Фасады	Декоративная штукатурка	RAL 8019 / Серо-коричневый
7	Фасады	Декоративная штукатурка	RAL 9004 / Сигнальный черный
8	Окна, балконные двери	ПВХ-профиль	RAL 9004 / Сигнальный черный
9	Козырек	Композитный материал	Темно-серый
10	Ограждения балконов	Порошковая окраска	RAL 9004 / Сигнальный черный
11	Ограждения балконов	Порошковая окраска	RAL 8019 / Серо-коричневый

Ведомость корзин для кондиционера

Марка	Цвет/наименование	Кол-во
K-1	RAL 9010 / Белый	8
K-2	RAL 9004 / Сигнальный черный	33
K-3	RAL 1019 / Серо-бежевый	10
K-4	RAL 8019 / Серо-коричневый	28

Условные обозначения

- место допустимого размещения рекламной конструкции

Примечание:

Торцы и низ плиты балкона окрасить в цвет фасада соответственно

04/2024-72.215 - AP					
Жилой район "Преображенский" в г. Тюмени, Квартал 8, Участок 72:17:1313004-1005					
Изм.	Кол-во	Лист	№ док.	Подп.	Дата
Разраб.	Иванова	20	08.24	Иванова	08.24
САП	Скаретнов	20	08.24	Скаретнов	08.24
ГИП	Захаров	20	08.24	Захаров	08.24
Н. Контр.	Норшико	20	08.24	Норшико	08.24
Многоэтажный жилой дом ГП-72.215				Стандия	Лист
Паспорт фасада в осях И-А				Р	20
				000 "АКБ Масштабпроект"	

Спецификация элементов заполнения проемов

Спецификация элементов заполнения проемов (двери)																										
Марка	Обозначение	Наименование	Подвал	01 этаж	02 этаж	03 этаж	04 этаж	05 этаж	06 этаж	07 этаж	08 этаж	09 этаж	10 этаж	11 этаж	12 этаж	13 этаж	14 этаж	15 этаж	16 этаж	17 этаж	18 этаж	19 этаж	20 этаж	Ур. кровли	Кол-во	Примечание
1	ГОСТ 31173-2016	ДСВ ОпПрН 2190x1010	0	1	5	5	5	5	0	0	0	0	0	0	0	0	0	0	0	0	0	0	0	0	21	
1*	Сертифицированные противопожарные	ДПС 01 2190x1010 правая EI 30	0	0	0	0	0	0	5	5	5	5	5	5	5	5	5	5	5	5	5	5	5	0	75	
2	ГОСТ 31173-2016	ДСВ ОпЛН 2190x1010	0	1	3	3	3	3	0	0	0	0	0	0	0	0	0	0	0	0	0	0	0	0	13	
2*	Сертифицированные противопожарные	ДПС 01 2190x1010 левая EI 30	0	0	0	0	0	0	3	3	3	3	3	3	3	3	3	3	3	3	3	3	3	0	45	
3	ГОСТ 31173-2016	ДСВ ОпПрН 2075x1240	0	1	1	1	1	1	1	1	1	1	1	1	1	1	1	1	1	1	1	1	1	0	20	
4	ГОСТ 31173-2016	ДСВ ОпЛН 2075x1240	0	1	1	1	1	1	1	1	1	1	1	1	1	1	1	1	1	1	1	1	1	0	20	
5	ГОСТ 23747-2015	ДАВ ОпБпрЛР 2100x1100	0	1	0	0	0	0	0	0	0	0	0	0	0	0	0	0	0	0	0	0	0	0	1	
6	Сертифицированные противопожарные	ДПАО 02 2100x1600 правая EIS 60	0	1	0	0	0	0	0	0	0	0	0	0	0	0	0	0	0	0	0	0	0	0	1	
7	ГОСТ 23747-2015	ДАВ ГБпрПрР 2100x1010	0	1	0	0	0	0	0	0	0	0	0	0	0	0	0	0	0	0	0	0	0	0	1	
8	Сертифицированные противопожарные	ДПСО 02 2075x1500 левая EIS 60	0	0	2	2	2	2	2	2	2	2	2	2	2	2	2	2	2	2	2	2	2	0	38	
9	Сертифицированные противопожарные	ДПСО 01 2075x1120 правая EIS 60	0	0	1	1	1	1	1	1	1	1	1	1	1	1	1	1	1	1	1	1	1	0	19	
10	Сертифицированные противопожарные	ДПС 01 1200x800 правая EI 30	0	0	0	0	0	0	0	0	0	0	0	0	0	0	0	0	0	0	0	0	0	1	1	
11	Сертифицированные противопожарные	ДПС 01 2200x1010 левая EI 30	1	0	0	0	0	0	0	0	0	0	0	0	0	0	0	0	0	0	0	0	0	0	1	
12	Сертифицированные противопожарные	ДПС 01 2050x1010 правая EI 30	4	0	0	0	0	0	0	0	0	0	0	0	0	0	0	0	0	0	0	0	0	0	4	
13	ГОСТ 30970-2023	ДБН О ОпЛр 2100x810	0	0	0	0	0	0	0	0	0	0	0	0	0	0	0	0	0	0	0	0	1	0	1	
14	ГОСТ 30970-2023	ДБН О ОпЛ 2100x810	0	0	0	0	0	0	0	0	0	0	0	0	0	0	0	0	0	0	0	0	1	0	1	

Спецификация витражей				
Марка	Обозначение	Наименование	Кол-во	Примечание
В-1	Индивид.	Алюминиевый витраж (2910x2120)	5	
В-1*	Индивид.	Алюминиевый витраж (2910x2120)	1	
В-2	Индивид.	Алюминиевый витраж (2910x2380)	2	
В-3	Индивид.	Алюминиевый витраж (2910x2210)	2	
В-4	Индивид.	Алюминиевый витраж (2910x1515)	2	
В-5	Индивид.	Алюминиевый витраж (2570x2850)	2	
В-6	Индивид.	Алюминиевый витраж (2570 x 1570)	3	
В-7	Индивид.	Алюминиевый витраж (2570 x 860)	1	
В-8	Индивид.	Алюминиевый витраж (2570 x 1520)	1	
В-9	Индивид.	Алюминиевый витраж (2570x2780)	2	
В-10	Индивид.	Навесной алюминиевый витраж (3900x8290)	1	
В-11	Индивид.	Навесной алюминиевый витраж (3900x8350)	1	

2.1

2.2  
1.1

Люки			
Марка	Наименование	Кол-во	Примечание
ЛК-1	Габаритные размеры проема 900x900мм	1	заполнение жалюзийной решеткой

Спецификация элементов заполнения проемов (балконные блоки, окна)																										
Марка	Обозначение	Наименование	01 этаж	02 этаж	03 этаж	04 этаж	05 этаж	06 этаж	07 этаж	08 этаж	09 этаж	10 этаж	11 этаж	12 этаж	13 этаж	14 этаж	15 этаж	16 этаж	17 этаж	18 этаж	19 этаж	20 этаж	Кол-во	Примечание		
Б-1	ГОСТ 23166-2021	БП ОСП 25-16 П	0	1	1	1	1	1	1	1	1	1	1	1	1	1	1	1	1	1	1	1	0	18		
Б-1*	ГОСТ 23166-2021	БП ОСП 25-16 Л	0	1	1	1	1	1	1	1	1	1	1	1	1	1	1	1	1	1	1	1	0	18		
Б-2	ГОСТ 23166-2021	БП ОСП 25-16 П	0	2	2	2	2	1	1	1	1	2	2	2	2	2	1	1	1	1	1	1	0	27		
Б-3	ГОСТ 23166-2021	БП ОСП 25-20 Л	0	2	2	2	2	1	1	1	1	2	2	2	2	2	1	1	1	1	1	1	0	27		
Б-4	ГОСТ 23166-2021	БП ОСП 25-15 П	0	1	1	1	1	1	1	1	1	1	1	1	1	1	1	1	1	1	1	1	0	18		
Б-5	ГОСТ 23166-2021	БП ОСП 25-20 Л	0	1	1	1	1	2	2	2	2	1	1	1	1	2	2	2	2	2	2	0	27			
Б-6	ГОСТ 23166-2021	БП ОСП 25-22 Л	0	0	0	0	0	1	1	1	1	0	0	0	0	0	1	1	1	1	1	0	9			
Б-7	ГОСТ 23166-2021	БП ОСП 27-20 Л	0	0	0	0	0	0	0	0	0	0	0	0	0	0	0	0	0	0	0	1	1			
Б-8	ГОСТ 23166-2021	БП ОСП 27-16 П	0	0	0	0	0	0	0	0	0	0	0	0	0	0	0	0	0	0	0	1	1			
Б-8*	ГОСТ 23166-2021	БП ОСП 27-16 Л	0	0	0	0	0	0	0	0	0	0	0	0	0	0	0	0	0	0	0	1	1			
Б-9	ГОСТ 23166-2021	БП ОСП 27-22 Л	0	0	0	0	0	0	0	0	0	0	0	0	0	0	0	0	0	0	0	1	1			
Б-10	ГОСТ 23166-2021	БП ОСП 27-20 Л	0	0	0	0	0	0	0	0	0	0	0	0	0	0	0	0	0	0	0	1	1			
Б-11	ГОСТ 23166-2021	БП ОСП 27-17 П	0	0	0	0	0	0	0	0	0	0	0	0	0	0	0	0	0	0	0	1	1			
Б-12	ГОСТ 23166-2021	БП ОСП 27-15 П	0	0	0	0	0	0	0	0	0	0	0	0	0	0	0	0	0	0	0	1	1			
Б-13	ГОСТ 23166-2021	БП ОСП 27-20 П	0	0	0	0	0	0	0	0	0	0	0	0	0	0	0	0	0	0	0	1	1			
ОК-1	ГОСТ 23166-2021	ОП ОСП 22-22	3	0	0	0	0	0	0	0	0	0	0	0	0	0	0	0	0	0	0	0	3			
ОК-2	ГОСТ 23166-2021	ОП ОСП 22-15	3	0	0	0	0	0	0	0	0	0	0	0	0	0	0	0	0	0	0	0	3			
ОК-3	ГОСТ 23166-2021	ОП ОСП 22-16	1	0	0	0	0	0	0	0	0	0	0	0	0	0	0	0	0	0	0	0	1			
ОК-4	ГОСТ 23166-2021	ОП ОСП 22-9	1	0	0	0	0	0	0	0	0	0	0	0	0	0	0	0	0	0	0	0	1			
ОК-5	ГОСТ 23166-2021	ОП ОСП 18-22	0	2	2	2	2	1	1	1	1	2	2	2	2	2	1	1	1	1	1	0	27			
ОК-6	ГОСТ 23166-2021	ОП ОСП 18-20	0	2	2	2	2	2	2	2	2	2	2	2	2	2	2	2	2	2	2	0	36			
ОК-7	ГОСТ 23166-2021	ОП ОСП 18-16	0	4	4	4	4	4	4	4	4	4	4	4	4	4	4	4	4	4	4	0	72			
ОК-8	ГОСТ 23166-2021	ОП ОСП 18-15	0	3	3	3	3	3	3	3	3	3	3	3	3	3	3	3	3	3	3	0	54			
ОК-9	ГОСТ 23166-2021	ОП ОСП 18-9	0	3	3	3	3	3	3	3	3	3	3	3	3	3	3	3	3	3	3	0	54			
ОК-10	ГОСТ 23166-2021	ОП ОСП 18-16	0	9	0	0	0	1	1	1	1	0	0	0	0	0	1	10	1	1	1	0	27			
ОК-11	ГОСТ 23166-2021	ОП ОСП 18-20	0	2	2	2	2	2	2	2	2	2	2	2	2	2	2	2	2	2	2	0	36			
ОК-12	ГОСТ 23166-2021	ОП ОСП 18-13	0	1	1	1	1	1	1	1	1	1	1	1	1	1	1	1	1	1	1	0	18			
ОК-13	Индивид.	ОП ОСП 26-22	0	0	0	0	0	0	0	0	0	0	0	0	0	0	0	0	0	0	0	1	1	см. примечание п.12		
ОК-14	Индивид.	ОП ОСП 26-20	0	0	0	0	0	0	0	0	0	0	0	0	0	0	0	0	0	0	0	2	2	см. примечание п.12		
ОК-15	Индивид.	ОП ОСП 26-16	0	0	0	0	0	0	0	0	0	0	0	0	0	0	0	0	0	0	0	2	2	см. примечание п.12		
ОК-16	Индивид.	ОП ОСП 26-15	0	0	0	0	0	0	0	0	0	0	0	0	0	0	0	0	0	0	0	3	3	см. примечание п.12		
ОК-17	Индивид.	ОП ОСП 26-9	0	0	0	0	0	0	0	0	0	0	0	0	0	0	0	0	0	0	0	2	2	см. примечание п.12		
ОК-18	Индивид.	ОП ОСП 26-16	0	0	0	0	0	0	0	0	0	0	0	0	0	0	0	0	0	0	0	2	2	см. примечание п.12		
ОК-19	Индивид.	ОП ОСП 26-20	0	0	0	0	0	0	0	0	0	0	0	0	0	0	0	0	0	0	0	2	2	см. примечание п.12		
ОК-20	Индивид.	ОП ОСП 26-13	0	0	0	0	0	0	0	0	0	0	0	0	0	0	0	0	0	0	0	1	1	см. примечание п.12		
ОК-21	ГОСТ 23166-2021	ОП ОСП 21-9	0	0	0	0	0	0	0	0	0	0	0	0	0	0	0	0	0	0	0	0	2	2		
ОК-22	ГОСТ 23166-2021	ОП ОСП 16-8	0	4	4	4	4	4	4	4	4	4	4	4	4	4	0	0	0	0	0	0	0	52		

- Оконные, дверные блоки, витражи замаркированы на планах этажей;
- Схемы окон, витражей, выполнены со стороны фасадов;
- Воздухопроницаемость изделий по ГОСТ 25891;
- На всех окнах, имеющих распашную створку установить механический проветриватель "гребенка"(ограничитель открывания);
- Размеры окон и лоджий уточнить по месту после монтажа несущих конструкций;
- Оконные блоки укомплектовать замками безопасности, установленными в нижний брус створки со стороны ручки и обеспечивающими блокировку поворотного(распашного) открывания створки, но позволяющим функционирование откидного положения, либо использование параллельно-выдвижного открывания створок;
- Остекление окон выполнить из стеклопакета;
- Внутреннее стекло в стеклопакетах с энергоэффективным покрытием;
- Ширина открывающихся дверей позиций 6, 8, 9 в свету не менее 0,9 м;
- Двери позиций: 5, 6, 8, 9, а также двери витражей: В-1, В-1\*, В-2, В-3, В-4, В-5, В-6 выполнить с уплотнителем в притворах и оборудовать устройствами, обеспечивающими их автоматическое закрытие;
- На двери позиций: 6, 8, 9, а также двери витражей: В-1, В-1\*, В-2, В-3, В-4, В-5, В-6 установить фиксатор двери "козья ножка";
- Нижние створки (профиль и стекло) у окон позиций ОК-13, ОК-14, ОК-15, ОК-16, ОК-17, ОК-18, ОК-19, ОК-20 выполнить из противопожарного стекла с пределом огнестойкости EI 60, классом пожарной опасности К0;

Согласовано

Согласовано

Взам. инв. №

Подп. и дата

Инв. № подл.

04/2024-72.215 - AP					
2</					

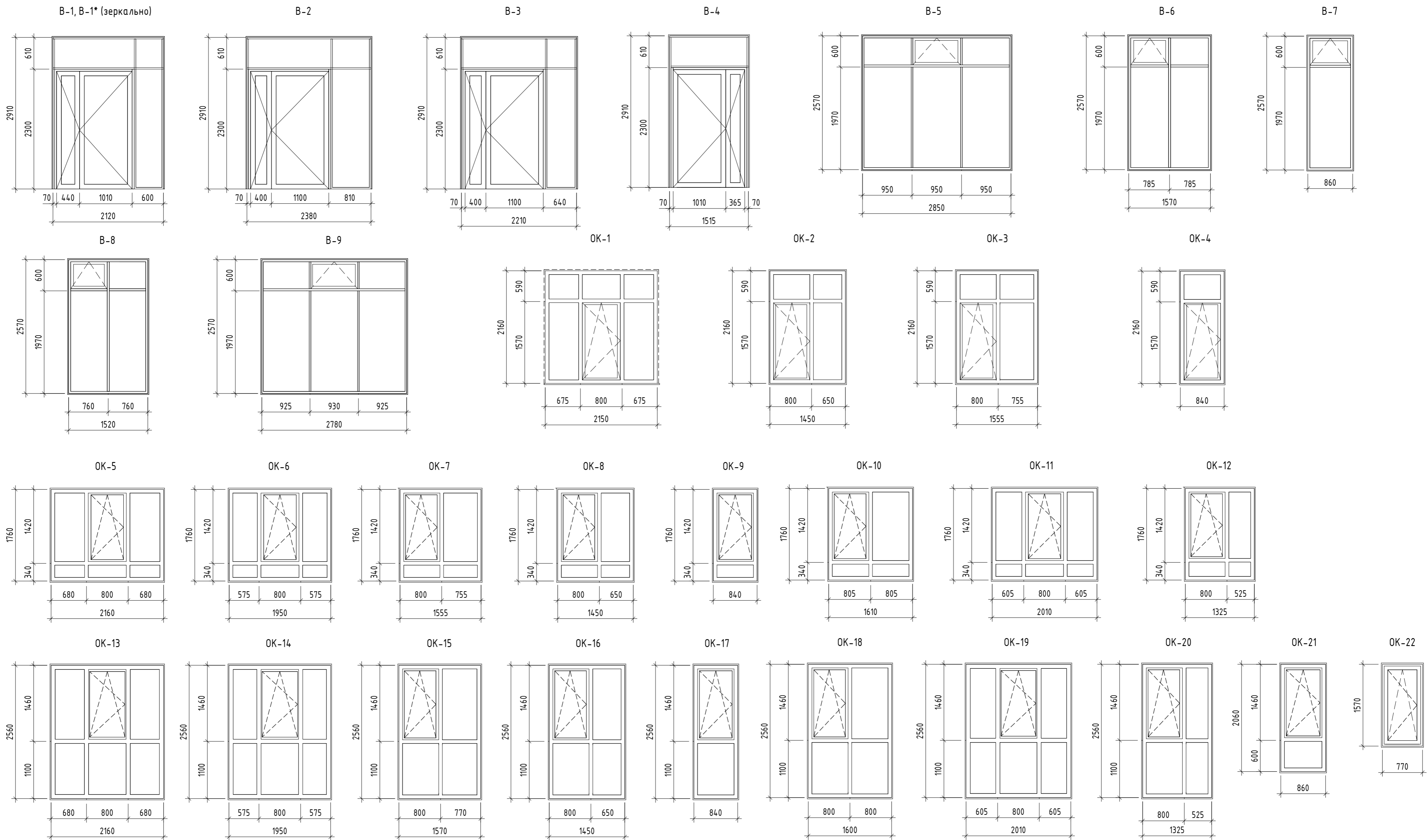

Согласовано			
Согласовано			
Изм. № подл.	Взам. инв. №	Подп. и дата	

04/2024-72.215 - AP											
Жилой район "Преображенский" в г. Тюмени. Квартал 8. Участок 72.17.1313004:1005											
Изм.	Кол.уч.	Лист	№ док.	Подп.	Дата	Многоэтажный жилой дом ГП-72.215	Стадия	Лист	Листов		
Разраб.		Уварова		<i>Савиц</i>	08.24		Эскизы витражей, окон	P	22		
Разраб.		Айданова		<i>Аиданова</i>	08.24			ООО "АКБ МаштабПроект"			
ГАП		Скареднов		<i>Скареднов</i>	08.24						
ГИП		Вахаров		<i>Вахаров</i>	08.24						
Н. Контр.		Нарушко		<i>Нарушко</i>	08.24						

2.1 Фрагмент навесного витража В-10 на отм. 3,720...39,720

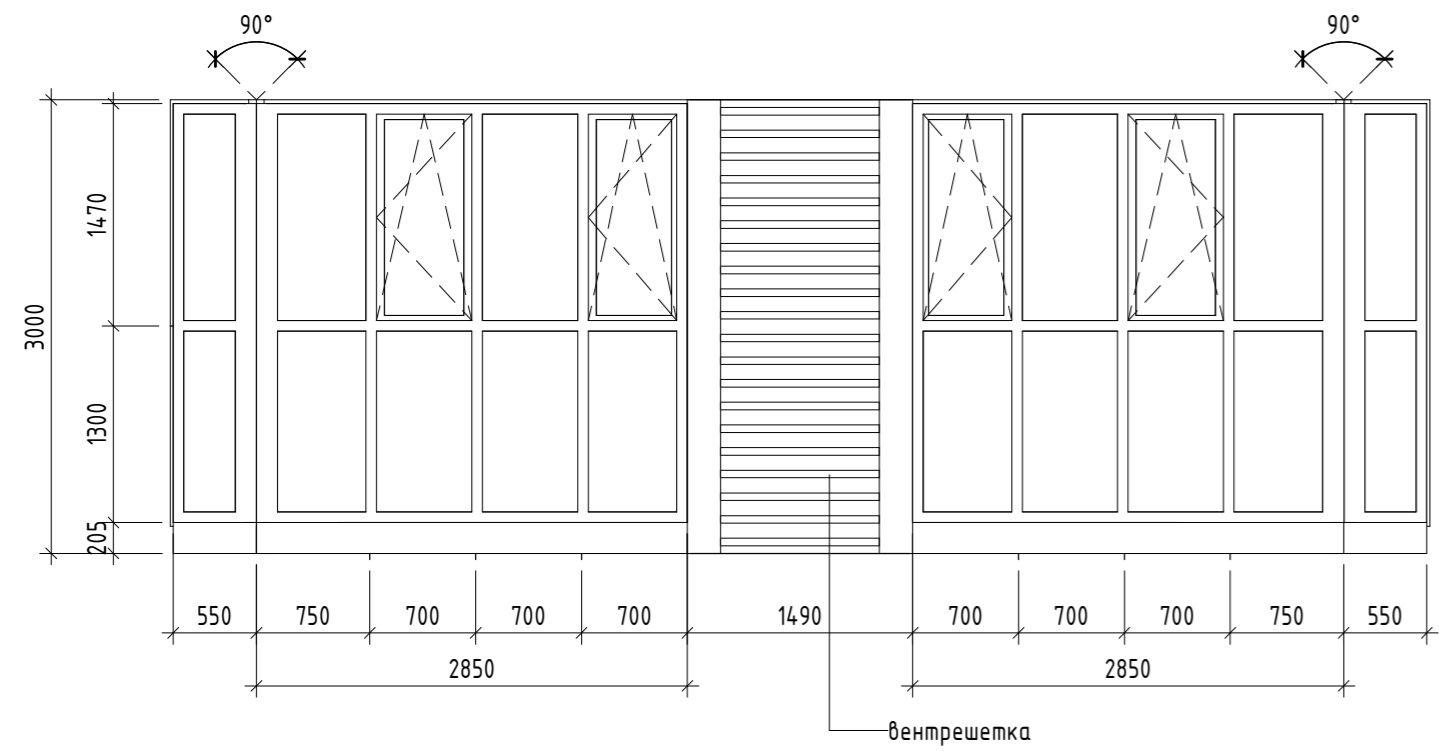

2.2 Фрагмент навесного витража В-11 на отм. 3,720...39,720

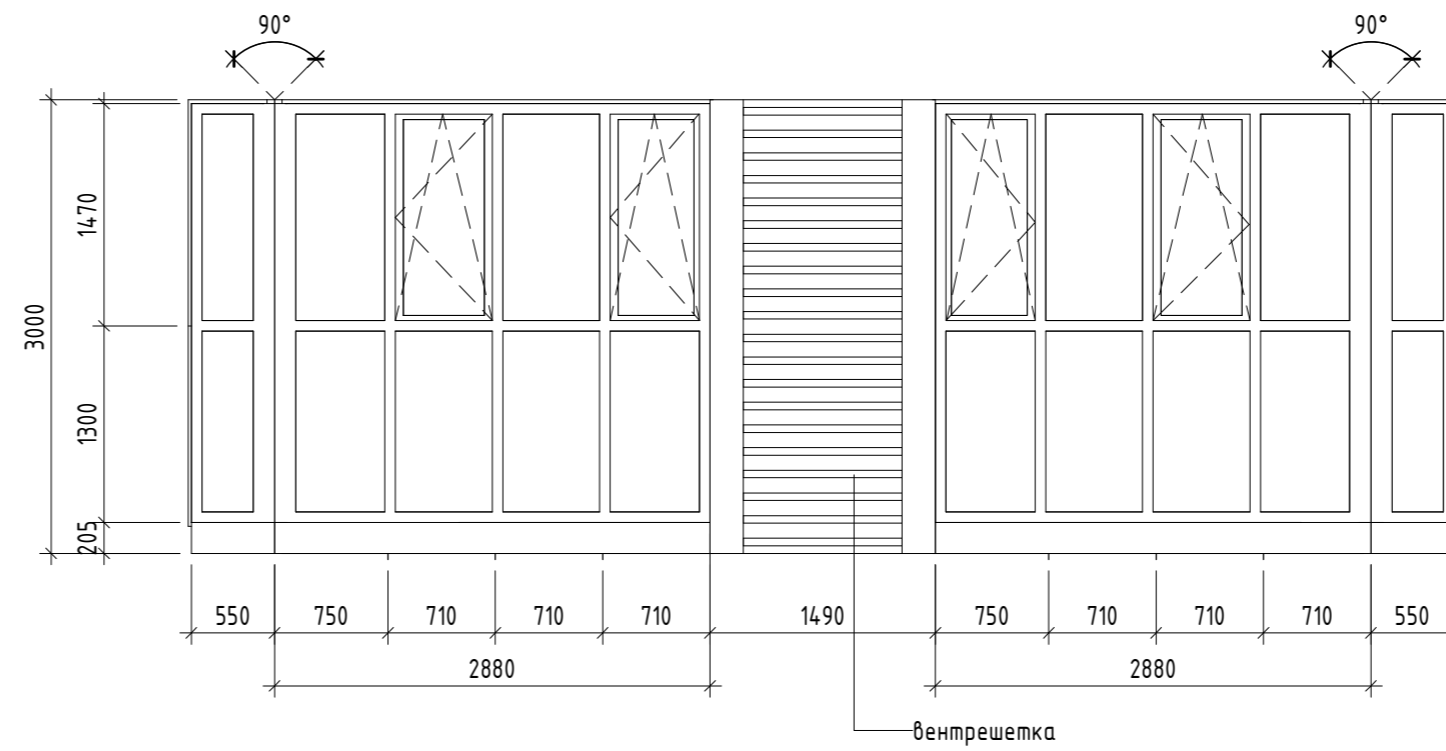

Б-1, Б-1\* (зеркально)

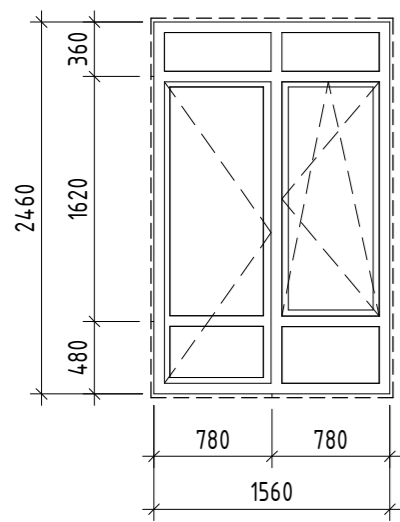

Б-2

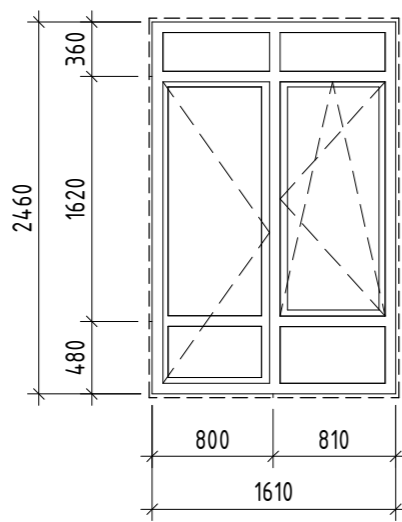

Б-3

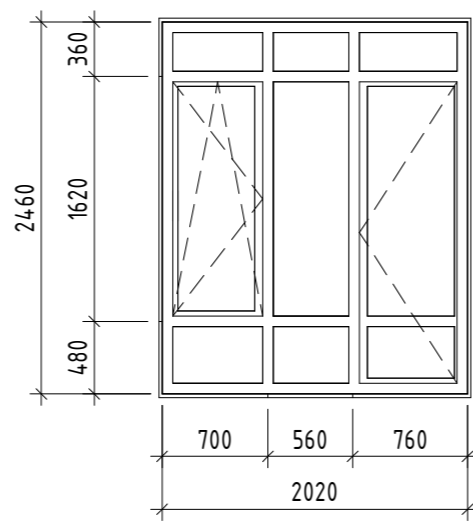

Б-4

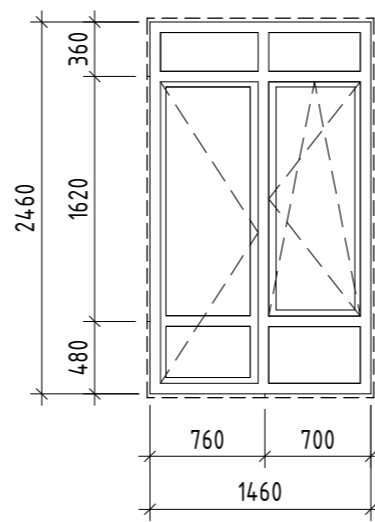

Б-5

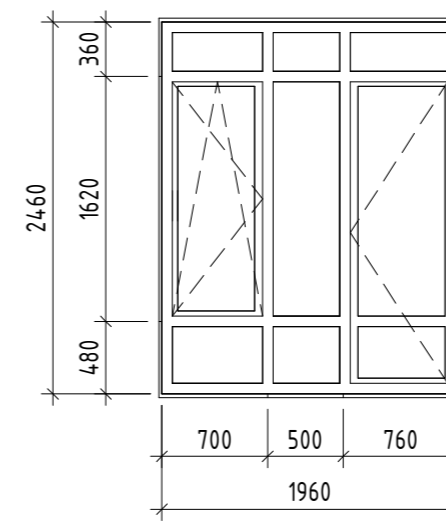

Б-6

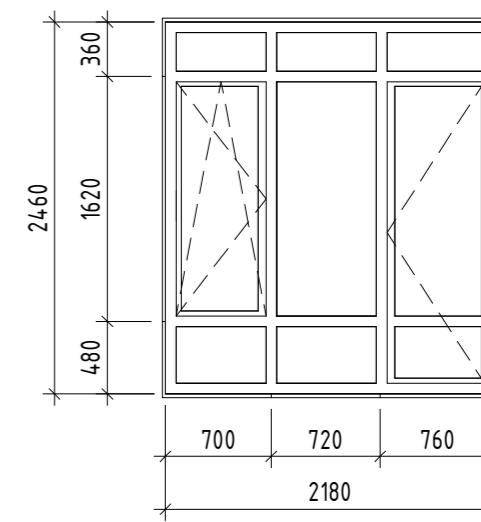

Б-7

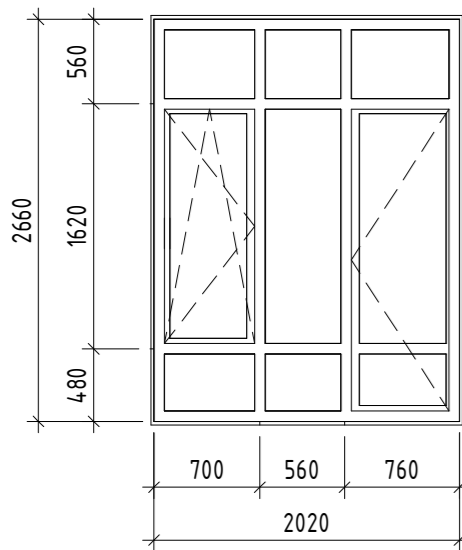

Б-8, Б-8\* (зеркально)

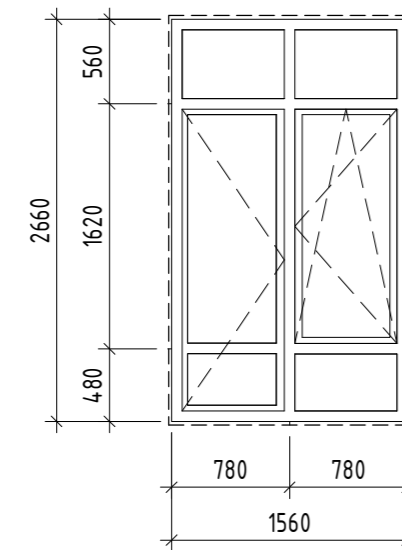

Б-9

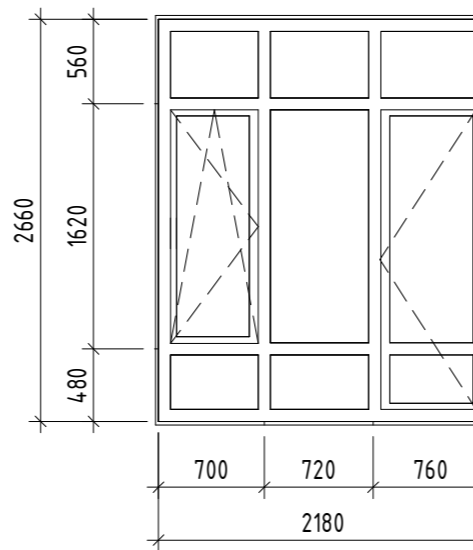

Б-10

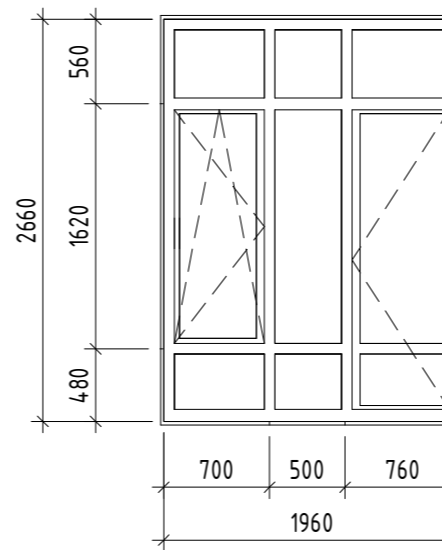

Б-11

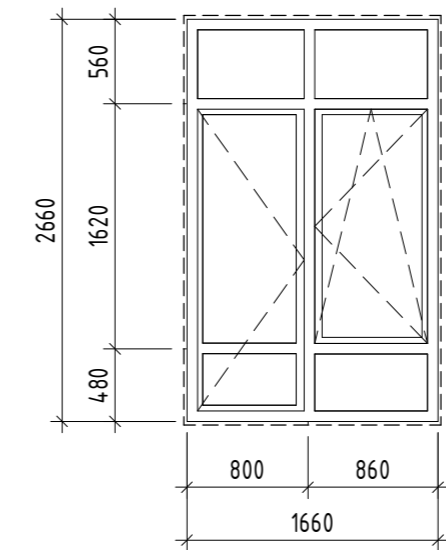

Б-12

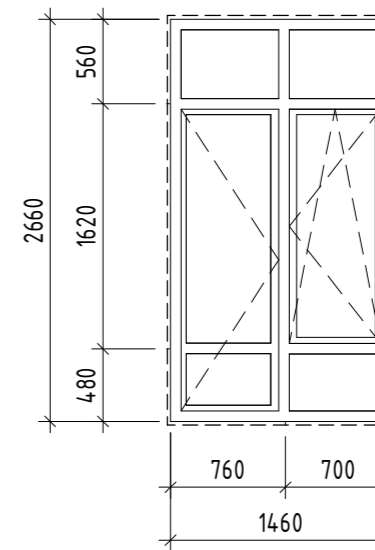

Б-13

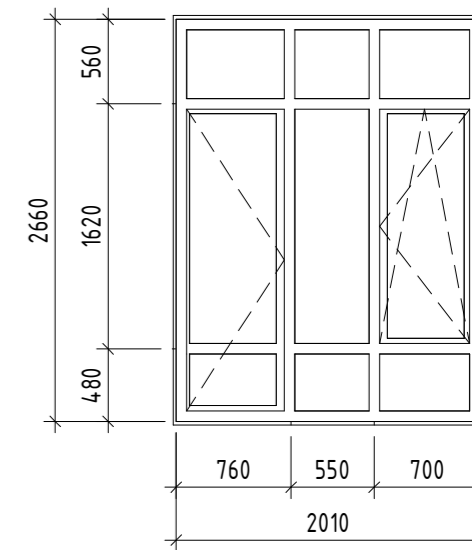

Согласовано

Согласовано  
Взам. инв. №  
Подп. и дата  
Инв. № подл.

04/2024-72.215 - AP						
2	2	Изм.	02-26	<i>С</i>	04.26	Жилой район "Преображенский" в г. Тюмени. Квартал 8. Участок 72.17:1313004:1005
Изм.	Кол.уч.	Лист	№ док.	Подп.	Дата	
Разраб.	Уварова	<i>С</i>			08.24	
Разраб.	Айданова	<i>С</i>			08.24	
ГАП	Скарედнов	<i>С</i>			08.24	Многоэтажный жилой дом ГП-72.215
ГИП	Вахаров	<i>С</i>			08.24	
Эскизы окон, дверей						000 "АКБ Масштабпроект"
Н. Контр.	Нарушко	<i>Н</i>			08.24	

Подвал				
Номер помещения	Тип отделки пола	Схема пола или тип пола по серии	Данные элементов пола (наименование, толщина, основание и др.), мм	Площадь, м <sup>2</sup>
Помещения подвала: технические помещения, тамбур, лестничная клетка	1		- без отделки - основание - монолитная ж/б плита	384,81
Помещения подвала: электрощитовая, помещение связи	2		- керамическая плитка с шероховатой поверхностью ГОСТ 6787-2001 - 7мм - клеевая прослойка для керамической плитки - 7мм - цементно-песчаная стяжка М150 - 135мм - основание - монолитная ж/б плита	25,37
Помещения подвала: ИТП, насосная пожаротушения и водоснабжения	3		- керамическая плитка с шероховатой поверхностью ГОСТ 6787-2001 - 7мм - клеевая прослойка для керамической плитки - 7мм - цементно-песчаная стяжка М150 - 45-85мм - основание - монолитная ж/б плита	163,41
1 этаж				
Номер помещения	Тип отделки пола	Схема пола или тип пола по серии	Данные элементов пола (наименование, толщина, основание и др.), мм	Площадь, м <sup>2</sup>
Помещения общего пользования: лестничные клетки	4		- керамическая плитка с шероховатой поверхностью ГОСТ 6787-2001 - 10мм - клеевая прослойка для керамической плитки - 10мм - цементно-песчаная стяжка М200 - 60мм - основание - монолитная ж/б плита	14,84
Помещения общего пользования: вестибюль, тамбур, колясочная, лифтовый тамбур	5		- керамическая плитка с шероховатой поверхностью ГОСТ 6787-2001 - 7мм - клеевая прослойка для керамической плитки - 7мм - цементно-песчаная стяжка М200 - 50мм - теплоизоляция - экструзионный пенополистирол - 30мм - основание - монолитная ж/б плита	149,88
Коридор (вход в подвал)	5*		- без отделки - основание - монолитная ж/б плита	10,51
Помещения общего пользования: КУИ	6		- керамическая плитка с шероховатой поверхностью ГОСТ 6787-2001 - 7мм - клеевая прослойка для керамической плитки - 7мм - цементно-песчаная стяжка М200 - 50мм - теплоизоляция - экструзионный пенополистирол - 30мм - обмазочная гидроизоляция - основание - монолитная ж/б плита	4,42
Нежилые помещения	7		- цементно-песчаная стяжка М200 - 80мм - основание - монолитная ж/б плита	218,25
Санузлы (нежилые помещения)	8		- без отделки - обмазочная гидроизоляция на 2 раза с заведением на стены на 200мм - основание - монолитная ж/б плита	10,69
Помещения квартир: коридоры, комнаты, кухни, прихожие	10		- цементно-песчаная стяжка М200 - 80 мм - теплоизоляция - экструзионный пенополистирол - 30мм - основание - монолитная ж/б плита	110,11
Помещения квартир: санузлы	11		- без отделки - обмазочная гидроизоляция на 2 раза с заведением на стены на 200 мм - цементно-песчаная стяжка М200 - 80мм - теплоизоляция - экструзионный пенополистирол - 30мм - основание - монолитная ж/б плита	17,42

Типовой этаж				
Назначение	Тип отделки пола	Схема пола или тип пола по серии	Данные элементов пола (наименование, толщина, основание и др.), мм	Площадь, м <sup>2</sup>
Помещения общего пользования: лестничные клетки	4		- керамическая плитка с шероховатой поверхностью ГОСТ 6787-2001 - 10мм - клеевая прослойка для керамической плитки - 10мм - цементно-песчаная стяжка М200 - 60мм - основание - монолитная ж/б плита	281,90
Помещения общего пользования: лифтовый тамбур, коридор	9		- керамическая плитка с шероховатой поверхностью ГОСТ 6787-2001 - 7мм - клеевая прослойка для керамической плитки - 7мм - цементно-песчаная стяжка М200 - 80мм - основание - монолитная ж/б плита	1073,31
Помещения квартир: коридоры, комнаты, кухни, прихожие	12		- цементно-песчаная стяжка М200 - 80 мм - рулонная звукоизоляция (вспененный полиэтилен) - 10мм - основание - монолитная ж/б плита	7604,33
Помещения квартир: санузлы	13		- без отделки - обмазочная гидроизоляция на 2 раза с заведением на стены на 200 мм - основание - монолитная ж/б плита	952,96
Помещения квартир: балконы	14		- керамогранитная плитка с шероховатой поверхностью ГОСТ 6787-2001-7мм - клеевая прослойка для керамической плитки - 7мм - обмазочная гидроизоляция - основание - монолитная ж/б плита	204,21
Помещения квартир: балконы остекленные	15		- без отделки - основание - монолитная ж/б плита	182,73
Террасы	16		- террасная доска на регулируемых опорах - основание - кровельный пирог	27,14

Ведомость отделки помещений

Наименование или номер помещения	Вид отделки элементов интерьера			Площадь чистовой отделки, м <sup>2</sup>
	Отделка потолка	Площадь, м <sup>2</sup>	Стены или перегородки	
Балкон (остекленный)	-	182,73	фасадная штукатурка (RAL 1019)	549,77
Вестибюль	покраска, подвесной потолок типа Грильято	60,29	улучшенная ц/п штукатурка, отделка согласно дизайн-проекта	137,60
Индивидуальный тепловой пункт (подвал)	покраска	80,34	улучшенная ц/п штукатурка, покраска	70,60
КУИ	шпатлевание, покраска	4,42	улучшенная ц/п штукатурка, покраска	23,33
Колясочная	шпатлевание, покраска	29,35	улучшенная ц/п штукатурка, отделка согласно дизайн-проекта	75,52
Комната (квартиры)	-	4057,83	улучшенная гипсовая штукатурка	9175,86
Коридор (1 этаж)	-	10,51	-	69,38
Коридор (МОП)	шпатлевание, покраска	724,65	улучшенная ц/п штукатурка, отделка согласно дизайн-проекта	1969,89
Коридор (квартиры)	-	384,97	-	1387,48
Кухня (квартиры)	-	2296,96	улучшенная гипсовая штукатурка	4244,47
Лестничная клетка	шпатлевание, покраска	296,74	улучшенная ц/п штукатурка, отделка согласно дизайн-проекта	906,05
Лестничная клетка (подвал)	-	14,84	-	38,33
Лифтовой тамбур	шпатлевание, покраска	324,72	улучшенная ц/п штукатурка, отделка согласно дизайн-проекта	905,92
Насосная пожаротушения и водоснабжения (подвал)	покраска	83,08	улучшенная ц/п штукатурка, покраска	86,35
Помещение связи (подвал)	покраска	13,22	улучшенная ц/п штукатурка, покраска	27,30
Помещения (нежилые помещения)	-	218,25	улучшенная гипсовая штукатурка	507,57
Постирочная (квартиры)	-	55,14	улучшенная ц/п штукатурка	346,94
Прихожая (квартиры)	-	1014,85	улучшенная гипсовая штукатурка	3361,53
С/У (нежилые помещения)	-	10,69	улучшенная ц/п штукатурка	81,11
С/У (квартиры)	-	915,23	улучшенная ц/п штукатурка	4038,28
Тамбур	покраска, в местах прокладки инженерных коммуникаций - подвесной потолок типа Грильято	44,01	улучшенная ц/п штукатурка, отделка согласно дизайн-проекта	181,77
Тамбур (подвал)	-	7,02	-	10,28
Техническое помещение (подвал)	-	362,95	-	352,03
Электрощитовая (подвал)	покраска	12,16	покраска	21,06

Согласовано  
 Согласовано  
 Взам. инв. №  
 Подп. и дата  
 Инв. № подл.

04/2024-72.215 - АР						
Жилой район "Преображенский" в г. Тюмени. Квартал 8. Участок 72:17:1313004-1005						
Изм.	Кол.ч.	Лист	№ док.	Подп.	Дата	
Разраб.	Уварова	08.24				
Разраб.	Айданова	08.24				
ГАП	Скареднов	08.24				
ГИП	Захаров	08.24				
Н. Контр.	Нарушко	08.24				
				Студия	Лист	Листов
				Р	24	
Ведомость отделки помещений, экспликация полов				000 "АКБ Масштабпроект"		